日刊 昭和21年6月1日 第三種郵便物認可（1）（除月曜）
昭和24年2月23日 運輸省特別扱承認第283号
いわき民報
夕刊 昭和25年4月20日（月曜日） 第2124号

中九日の幕切れ

栄冠果して誰へ

當落判明は今夜十二時ごろ

吉田自由党の単独強力政権成るか、改進党と鳩山派の連立政権か、国民の向背を決する衆議院議員の総選挙は今十九日一斉に施行された、わが第三区では九万有権者の厳正な審判が下されたのである、三つの椅子を廻って八人の候補者は火の出るような熾戦を展開したが、果して栄冠は誰れの頭上に輝くか今夕六時で投票を打切り、七時から一斉に開票されるが今夜十二時頃に当落が判明する、この日、朝晴れて選挙民の出足は案外よく午前十時現在やく三割の投票、正午現在四割五分の投票という好成績だった、然し正午頃から春雨が降り出したので懸念されたが雨もすくやんだ、平の開票は午後十一時ごろ判明する予定

關内候補を詠みて

みちのくの磐城の奥の山ざくら
咲くやと思う啓るかぞと思ふ

関内候補の投票と選挙場風景

十金の財は焼くとも正しかる心ばかりはいかで焼くべき
ゆきゆきてたおるるもよし一筋のまこと、云ふを君は信じて

磐城野に再び高くともし火をかかげんとする君のうれしく
栄の花の黄金の照りの眼にしみてかすむ春なり君は疲るゝな

（一有権者）

女子職員研修會

明廿日湯本で

石城平地区公民館の女子職員研修会は二十日午前十時から湯本町公民館に開き事務連絡その他相互の親睦及び研修方法などにつき協議する

廿七回目の一番乗り

清水さん感想を語る

平市才槌小路稲職、清水唯広さん（三三）は十九日午前二時起きして第三投票所（第一小学校）に詰め午前七時投票開始とともに一番乗りの投票を行った、今度の総選挙で二十七回目の一番乗りの記録をつくったもの、前回の総選挙には投票した候補が惜しくも落選したので今回の投票に就いて感想をたずねると「前回一番乗りした時は脇から来て順番を越した者があるのに投票所の者が何等注意しなかったので気分を悪くしそれに投票箱の中にいたずらしたものが入っているかとうか確めもせず投票させたのも面白くなかった、だが今日は朝早かったので寒くごみを集めて火あたりして投票時間を待ったが気分良く投票したので大丈夫当選間違いないと信じている、二十七回のうち前回だけ投票した候補が落ちたが今度も関内さんで落選の心配はありませんと、上機嫌だった

本管布設を完了

關内氏の奔走結實

内郷町では上水道本管布設工事（総延長一六・八〇〇米）をこのほど完成した、去る二十五年二月工費三千万円で着工したもので二十八年度は五千三百米の支管布設と給水工事を完成する、同上水道工事は元代議士関内正一氏の尽力により早期に着工出来たもので完成した本管布設場所は次の通り

【二十五年度】▼堀坂―駅前（右側）七一九米▼駅前―堀坂（左側）二九二米

【二十六年度】▼駅前―小島三〇三六米▼電車停留所―金谷入口八〇六米▼藤棚―電車停留所七四四米▼金坂駐在所―電車停留所五一〇米

【二十七年度】▼新川ガード―商坂八〇〇米▼商坂火の見―御合鏡―鬼越二・三九〇米▼令坂林材―同駐在所三五〇米▼広畑―金坂林材一・〇八二米▼白水―金坂林材五四二米▼降根貯水池―竹乙内八〇七米▼竹乙内―北上炭鉱七一〇米

内郷の水道

内郷町では上水道本管布設工事（総延長一六・八〇〇米）をこのほど完成した、去る二十五年二月工費三千万円で着工したもので二十八年度は五千三百米の支管布設と給水工事を完成する、同上水道工事は元代議士関内正一氏の尽力により早期に着工出来たもので完成した本管布設場所は次の通り

【二十五年度】▼堀坂―駅前（右側）七一九米▼駅前―堀坂（左側）二九二米

【二十六年度】▼駅前―小島三〇三六米▼電車停留所―金谷入口八〇六米▼藤棚―電車停留所七四四米▼金坂駐在所―電車停留所五一〇米

【二十七年度】▼新川ガード―商坂八〇〇米▼商坂火の見―御合鏡―鬼越二・三九〇米▼令坂林材―同駐在所三五〇米▼広畑―金坂林材一・〇八二米▼白水―金坂林材五四二米▼降根貯水池―竹乙内八〇七米▼竹乙内―北上炭鉱七一〇米

巡回車購入

東北電力で

東北電力平営業所ではこの程八十万円のイギリス製ジープ一台を購入、電線その他諸設備の巡回用車として大いに活躍している、同会社ではサービス機関として常にスピード的修理、事故防止が必要なのでとき田所長を運転に全社員が運転出来るようにと訓練している

優良理容所

十二軒表彰

平保健所では二十七年度の理容師業優良所に対し二十日午前十時から表彰式を行う、被表彰所は次の十二軒でいずれも衛生環境上に顕著な功績をおさめたもの

矢吹秀雄（平明星沢）鈴岡寛（平仲間町）猪狩タニ（平立町）

雑巾を寄贈

湯本町常磐炭鉱各区婦人会ではこのほど湯本二小に雑巾五千枚を寄贈することになり十七日東区がトツプを切り一回分三百枚を校内清掃のため寄贈した

全面ストへ

氷素てきまる

小名浜町日本水素労組（組合員一六三〇人）では十八日午後四時より第八回拡大斗争委員会を開き四十八時間全面ストを六十三票対二票で採決した、このため十九日午前九時より中央委員会を開いて全面スト突入の日時及び今後の斗争方針を正午現在討議中

關内壇上に立つや

塲内感激の渦巻

昨夜の演説會空前の盛況

関内候補の最後の個人演説会は十八日夜平市公会堂と小名浜町ハトバホールで開いた、関内候補に対する人気は終盤戦になつて漸次昇上りして来たので平会場は例によつて入場者は路上階下を埋めつくして超満員、弁士は多田井、志賀坂本、大越原の各市議を始め緑川佳一、伊藤正雄、川角社長、NHKアナウンサー高橋圭三、石黒敬七、猪狩勝巳、郡山市自由党遊説部長菊田秀夫の諸氏、候補者夫人品子さんも皆様の御熱心な御支援に御礼に出なければ相済まぬと壇上に上つて御挨拶に及ぶ、各弁士から夫々現政界の暗雲は大廻、子狸や豆狸が居るために安定政権を立てるために地元の自由党公認で正統であり力強き手腕の人関内候補を今度こそは出して欲しいと熱弁を振う、中でも高橋アナは、今日のラジオ、テレビジョンの発達は驚くべき電通委員長として和々奔走してくれたお陰でその功績は実に偉大であると述べ、石黒敬七ダンナはユーモアーたつぷりに、私は寡欲出来る人を推選する主義で、それは与党、野党の差別がない、寡欲出来る人を推選するのが政治家の本領であると述べ、それから関内氏とは友人で尊敬して来た人でこの人は絶対に間違いないので推選したいと思い東京からやつて来たと演説、関内氏は二旬にあまる激戦で寒気に勝けした悲壮な面持ちで壇上に上るや、ワツとばかり拍手のどよめきがしばし鳴り止まぬ有様 〝今度こそは是非共当選させて下さい〟と力強く挨拶を述べると再び万雷の拍手が起る、かくて当夜の演説会は一人の野次もなく終始感激のルツボと化し非常な盛況の裡に閉会した

教組の三役

教組石城支部第十七回定期総会はこのほど平二小講堂で開き新三役を次の通り決めた、また大会の席上既報の永年勤続者（二十年から四十八年）五十一名を表彰した

▼支部長、大平幸男（四倉中）▼副支部長、白土五乙助（四倉商）▼書記長、根本篤（赤井中）

なお平支部でも次の新三役を決めた

▼支部長、上坂太刀弥（平三中▼副支部長、米本恒久（平二小▼書記長、谷川繁司（平商商）

寫生會を開く

石城、平教員美術研究会では十九日午前十時から磐女商図画室で県展に備えて寫生会を開いた

縣展の作品

搬入日決る

第七回県綜合美術展覧会は五月二十二日から三十一日までの十日間白河市で開催されるが、これに先立ち去る十三日白河市第一小学校講堂で開かれた同展覧会運営委員会に本郡からは日本画の中西一路（磐女商教諭）洋画の遠藤正三（商坂小教諭）の両氏が出席し協議決定した、出品種目は第一部日本画（枠をつける）第二部洋画、第三部彫刻（以上二点まで）第四部工芸（三点まで）で出品希望者は五月九、十の両日平公民館へ搬入のこと

白水橋など四件を落札

内郷町では十六日午前九時から役場会議室で白水橋など四件の指名競争入札を行い次の通り落札した

▼白水橋、工費五十六万円、工期二カ月、東部産業▼御厩堰堤護岸工事、工費四十一万九千円、工期五月末日、常磐工建▼御厩木工沈床工事、工費五十二万円、工期二カ月、桶井土建▼御厩旧国道側溝工事、工費六十八万四千円、工期二カ月、田中土建

池田保安部長着任

小名浜海上保安部長池田清氏（四〇）は十八日午後二時半着任した

この程清水保安部長に転出した遠山武夫氏の後任として青森海上保安部から栄転してきたもの（寫真は池田保安部長）

湯本二小の遠足

湯本二小では二十一日全校児童の春季遠足を行う、行先次の通り

一年常磐炭鉱合ノ山公園、二年磐城村万年橋、三、四年内郷町綴公園、五年五浦海岸、六年磐崎城趾

天気予報

十九日

【今晩】北よりの風晴一時曇りの天気

【明日】北東の風始め晴れたり曇つたり後曇りがち寒くすると遅くなつて一時小雨となるでしょう、海上今晩は多少風波があります、明日はおだやかな見込み

急募
女店員
中卒 廿才前後
レジスター係
商女卒程度 廿五才まで
委細面談
ひかり座前 電990
ブラジル

飲みすぎ・食べすぎ 一日酔には…
イノゴール錠 シオノギ
価格 60錠150円・150錠340円
シオノギ特約店
武田藥局
平市羽木町殿町電709

國民の審判は決つた。だが
藤越
藤越では毎日が選挙だから、少しも油断は出来ません。品質と価格をお客様の自由な審判に任せています。不実や不正は忽ち見やぶられますが藤越は毎日の審判にパス。お陰様で大繁昌です。
●玉織ネクタイ 五五〇円
●ウールプリント 六〇〇円
●ヤスラ織 三五〇円
越 小名浜 平市

新しい技術でつくる 東京堂のパン
香りと味の良い 東京堂のパン
◇代表土産品
銘菓 たいら柚餅子
銘菓 さくら羊羹
合資会社ベーカリー 東京堂
才槌小路店 電話一一〇八番
平駅前売店 電話二一八番
大丸百貨店 電話一五九九番
湯本福島屋 電話七〇番

高級既製洋服専門店
丸惠屋
平市中央通 甲陽館前

原因不明の熱に
タウリンエキス
平市五丁目 電一三四六 平藥局

お酒はうまい
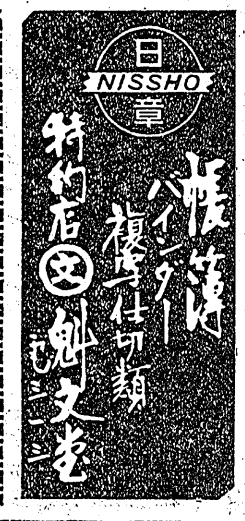

豊田酒造店醸
草野村 電13

日刊　1カ月金100円郵送126円（週2回四頁建）
（除月商）定価一部（二頁）3円（四頁）6円　（第三種郵便物認可）　いわき民報　夕刊　昭和28年4月20日　（月曜日）　第2124号　（2）

八隻の壮行會開く

廿五日頃出港 目標四十四萬尾

へ北洋漁業

アリューシャン列島の近海に本格的から出漁する北洋漁業小名浜町船曳場柳内房俊さん所有第一五共徳丸（五四トン）ほか七隻の壮行会は県並びに県北洋漁業協組連合会主催で十九日午前十時より小名浜県水産試に知事代理管野水産課長、鈴木県北洋漁協組連合会長、水産庁栃内技官を始め乗組員百四十四名が参集して開き各浜代表等から激励の辞があった後北洋漁場に出港する記念の手拭を乗組員一同に贈った本県から北洋漁場に向う八隻の独航船は二十五日ごろ一斉に出港し二十七日函館に集結するが今年はサケ四十四万尾、七千七百万円の漁獲を目標にしている、なお壮行会に引続き水産庁栃内技官から北洋漁場に対するこまかい注意があった（写真は壮行会席場で激励する管野水産課長と乗組員に贈った記念手拭）

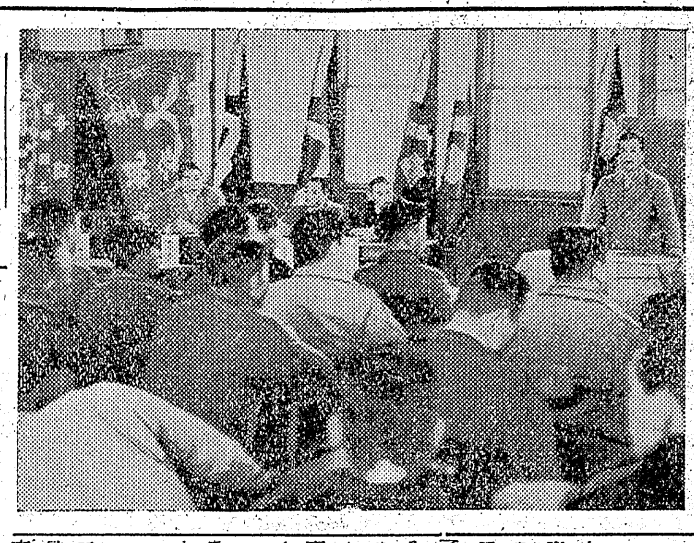

春期清掃を巡回検査

来る廿日まで

平保健所では伝染病予防法第七条に基づき来る二十日から二十日間を"春季清潔運動"を実施することになった、この期間中は各市町村別に巡回検査班を編成し各戸毎に春季清掃を実施したが、しないかを調べ未済家庭には赤紙の証明書を貼りつけて即時清掃を行うよう勧告することになっている

農協組長會議

明廿日に開く

石城郡農協組合長会議は来る二十日午前十時から平市堂根町石城農業会館会議室で開き二十七年度決算報告、二十八年度新予算、事業計画につき審議、又二十六日開催の県下農協大会の石城郡関係出席者及び提出案につき協議する

若夫婦が心中

男は死亡、女は重態

十七日午後二時ごろ小名浜町大原字小滝山根旅館小滝ホテルに投宿中の四倉町本町二八磐城セメント工場工員木村四郎さん（三）同富士子さん（三）の若夫婦が睡眠剤を呑み苦悶しているのを女中が発見、小名浜地区警へ届出た、同夫婦は十六日午後六時同ホテルに宿り同夜おそくカルモチンを呑んだらしく、枕元には封筒の表紙へ簡単に『後を頼む』と書置き現金五千円を添えてあった、なお四郎さんは十八日午前四時ごろ死亡、富士子さんは昏睡状態を続けており重体である、四郎さんは昨年十一月木村家へ婿入りしたが家庭不和から覚悟の心中を図ったものらしい

修學旅行

磐崎中校六年生二百十六名は二十三日から二泊三日の予定で日光、江の島、鎌倉方面に修学旅行を実施する

清掃美化運動

月末まで猛展開

清掃塵埃の処理②便所の修理③下水の浚渫④物品の整理整頓⑤鼠族昆虫の駆除及び発生場所の除去等まる一日から全国的に展開された全国清掃美化運動に因み平保健所では各市町村に対し実施期間中の清掃事項に関する警報をこの程通達した、運動は今月一杯にわたり実施し特に二十二日から二十八日の間は強調週間と銘打って一般家庭、官庁、学校、事業場に呼びかけ啓蒙宣伝することになっている実施事項としては①建造物内外の改造、協力機関設置、行事計画などにつき協議する

衣類ドロ擒る

小名浜地区警では小名浜町下町網元工金成達夫（三）を窃盗の疑いで調べによると去る二日午前十時ごろ同町下町漁業鳥上正美さん方の漁夫詰所から木村一夫さんほか五名所有の衣類十三点（三万九千円相当）を窃取したもの十八日身柄送検した

湯本圖書部會

湯本町公民館の図書部会は二十日午後六時半から同館に開きとのほど募集を行った新部員の詮衡、役員改選、協力機関設置、行事計画などにつき協議する

白水保育所

建設を陳情

内郷町では児童福祉のため白水部落三百坪の敷地に保育所を建設することになり十六日県に陳情した同部落は八百世帯四千五百名を有し殆ど炭鉱労務者と日雇で生活困窮者が多く入所児童は約八十名を数えており社会的環境が悪いので部落民から要望されていたもの

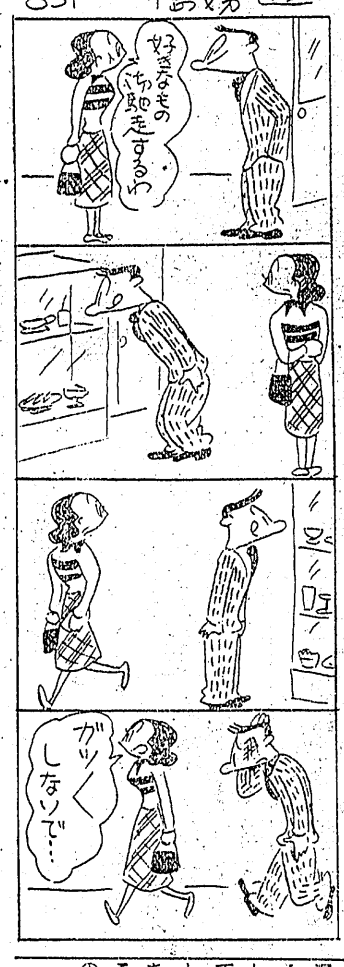

線の羽根運動展開

平市の緑の羽根街頭募金は十一日から始められた、市内各学校の生徒たちが一日五十名ずつ街頭に進出しメガホンを手に"美しい緑の羽根で胸を飾りましょう"と花見客の人出を見込んで盛んに呼びかけている、一日平均三万円の收納があり二十五日迄三十万円を目標にしている（写真は街頭募金風景）

不純物混入

梅の素を調査

平保健所小名浜支所では駄菓子屋に売られている梅干の精『梅の素』を不純物が混入している恐れがあるので十三日から分析調査に乗り出した

この『梅の素』は専売特許と書かれた小函に入った小粒で一児童が十三日朝『砂が混っているので飲めません』と届出たので判明したもの、なお製造元は和歌山県南部町林円三郎商店と刷られてあり専売特許法による正規の封印がないところなど疑点があるので製造元をも併せて調べることになっている

"愛の夢"上演

練習に着手

湯本町文学サークルのクララでは十一日午後六時から公民館でリルケ原作一幕『愛の夢』上演について打合せを行った結果、津村ひろし氏演出で十四日から同館で練習を開始五月二十四日発表会を開くことをきめた、なおキャストは次の通り

▼画家　津村ひろし▼モデル　駒木根礼子▼姉　大平多美子▼医学士　神林道男▼令嬢　渡辺里子▼お上さん　清水京子（予定）

飛降りて死亡

十五日午後三時半ごろ上小川村上小川字片石田農業制野銀四郎さんの五男同村小学校四年生制野義勝君（九つ）は帰校の途中同字地内砂利採取場にバラスを積みに来た平市鍛冶町磐城貨物自動車KKのトラック＝運転手四倉町新町宮田猛さん（三七）＝の後からトビ乗り自宅附近でトビ降りようとして土手と後車輪の間に転落、午後八時半ごろ失血多量で死亡した

湯本クララ會

湯本町のクララでは十九日午後二時から公民館会議室に草苑の会を関きヘルマン・ヘッセの"デミアン"について鑑賞批評を行う

牛の豫託選考

内郷町では二十一日午前九時から役場会議室に家畜予託委員会を開き乳牛五頭の予託者を選考する

男の三つ子

惜くも流産

内郷町高坂字御殿一採炭夫高木茂夫さん妻タキ子さん（三）は同町綴字前田一内郷病院に入院していたが八日午前一時四十分ごろ三つ児の男子を流産した、妊娠腎による自然死産で同町で三つ子は二十年四月以来二度目である

泉小の棄權防止

泉村小学校では衆議院選挙の棄權防止のため十九日帰宅する児童たちにチラシと鉛筆一本を配り父兄を啓蒙した

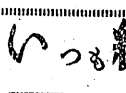

（20日）

節目・一言　週間トピックス　後・雲　マイク時評・選挙の結果を見て

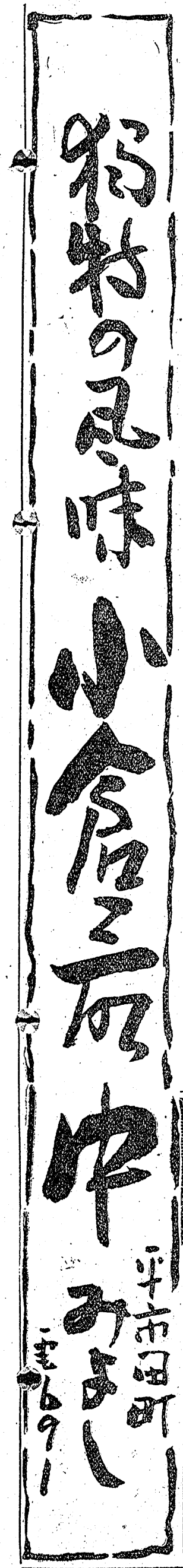

いつも縫いよく美しい!!
フラットミシン
家庭用　職業用　工業用
代理店　石川ミシン商會　平市二丁目　電1232

新しい感覚が生むデザイン
優秀な技術
東会員の店
平三電446
菊一

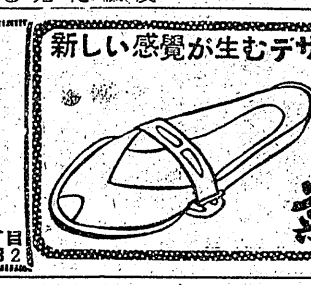

オリーブ石鹸
資生堂ビューティーコース
佐々木商店
平市かじ町電一三六九番

ご婦人に喜ばれる
特殊美顔術
ワツクスパツク
ホルモン使用

小型運転手数名募集中
小型貨物車大増車!!
○…多少にかゝわらず御用命願います
磐城貨物自動車会社
平營業所
電話一八七番

新製おみやげ品
銘菓
めうが
いづみ家
平市五丁目電一二七四

御婚礼用一式　お色なおし　モーニング　変服一式
高級貸衣裳
佐川
平市十五丁目　二十三夜堂入口　電呼一三九四

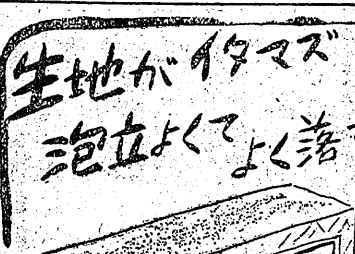

ニッサン石鹸
洗濯石鹸　化粧石鹸
福島縣総代理店
株式会社　佐藤商店平支店
平市五丁目17（電376）