夕刊 いわき民報
発行所 平市田町48 電381 1222 いわき民報社
兼印刷人 田原登
編集発行

津上ミシン
鈴木ミシン商會
平市五丁目二一（電一〇九八）

引揚者對策成る
住宅、就職に萬全
氏名の判明は廿八日ごろ

中共地区の引揚げが開始され、去る十四日出発した帰還船三隻は本月二十八日ごろ入港の予定とあつて各地ともその受入れ態勢に腐気になつているが平市始め石城郡内の引揚者対策は次の通り

▼平市福祉事務所では中共地区にいるとハツキリ判つている三名は今度の引揚げで全部帰国するものと予定し住宅は今度出来た新しい市営住宅（コンクリート建）二戸分をとつておき、就職については帰国してから職安所と連絡して決めることになつている三名のうちハツキリ引揚げたいと連絡あつたのは去る二月十一日六人町一七古内久助さん次男の新平さん（三四）で家庭ではフトンやその他の準備に大童、市では二十八年度分引揚者住宅十戸を割当てられたが次の引揚者には間に合わないので市営住宅をとつておいたもの▼石城郡内では中共地区にいると判つている者が六十一名、石城福祉事務所ではその受入れ対策につき次の様に語つている

就職は引揚げてから職安所と連絡して早急に決める、住宅に困る者がある場合は福島市に斡旋している住宅に収容する、なお炊事用具も支給（精神的には勿論物質的にもみじめな思いをさせない様に努める

なお引揚者の氏名がハツキリするのは二十八日ごろ入港予定の帰還船から且下舞鶴港に県の係官二名が出張しているのでそこから連絡あり次第判明する

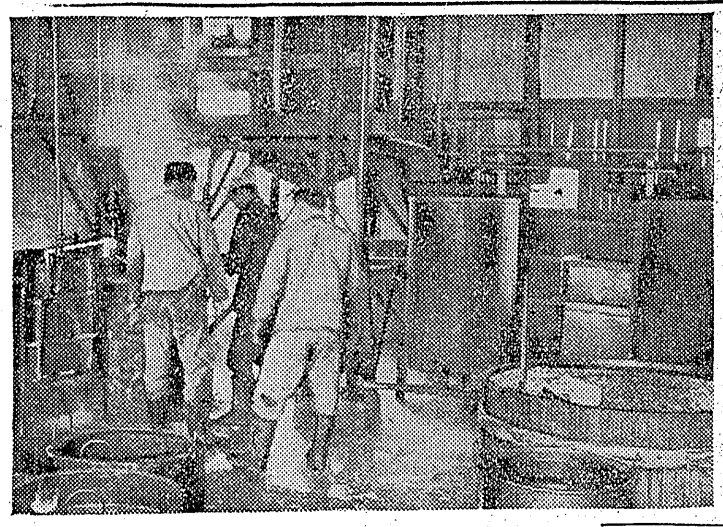

港灣荷役量
二月分實績

東北海運局小名浜支局では小名浜港での二月分港湾荷役実績を十四日次の通り発表した、機帆船による取扱は皆無で前月より四百八十ぱかり少い

【汽船】九隻（船舶トン数八千五百八十四トン）▼積荷二千二百二十五トン（全部ドロマイト）▼揚荷二千五百六十四トン（全部石炭コークス）▼合計四千七百八十九トン

春雛の斡旋

三月末日まで

平市農務課では春雛の斡旋を三月末日まで延期した、希望者は同課まで申込みのこと、一人十羽以上五十羽まで、白色レグホン採卵用百四十一万三千七百二十円と役場で二羽二百円一二百十円となつている

教育功勞者50名
廿四日 教組石城支部で表彰

教組石城支部（支部長小浜常司氏）では二十四日午前十時から磐女高講堂で本年最後の支部大会を開き永年勤続の教育功労者五十名に表彰状を贈ることになつた、受賞者次の通り

▼四十五年勤続　草野五郎（四倉中）渡辺直次郎（山田中）▼三十五年勤続　樋口乗光（上三阪小）斎藤斎（沢渡中）狭生田智雄（湯本一小）皆川勝一（勿来三小）川崎登（勿来中）鳥居ひん（勿来中）飯塚文之助（田人中）▼三十年勤続　小野若松（沢渡中）賀沢龍雄（赤井一中）渡辺与一（鹿島中）弓野重知（小川小）佐川文雄（山田中）▼二十五年勤続　根本清吾（中三阪小）高木寛（磐塩小）星野キヨシ（小川小）松本政夫（小川小）石川政子（小川小）高木一郎（桶売小）中島盛治（川前中）長谷川武男（大浦小）出羽周吉（四倉中）松本清美（藤間中）門馬テル（好間二小）矢内孝直（磐崎中）御代節（磐崎中）米本実（江名二小）仲村春次郎（鹿島小）佐藤瑞枝（小名浜二中）鯉田保（勿来三小）伊藤伊佐次（川部小）門江保（田人小）西郡コウ（植田中）真舎計三（錦中）大平方（勿来中）小松正明（勿来中）根本邦雄（勿来中）▼二十年勤続　坂本キクエ（藤間中）熊谷寿美枝（好間三小）大越二三（内町小）渡辺信夫（内郷高）荒川末寿（渡辺小）斎藤正一（小名浜一小）上遠野一夫（上遠野小）両谷正保（勿来中）助川光夫（山田中）

ドラム罐に五七本
水試でサメ油を製造

小名浜町県水産試験場では水産加工業者から余りかえり見られないサメ肝臓を集荷して搾油作業によつてドラム罐五十七本分の六十二石七斗と言うサメ油を採りすでぶる良い成績をあげている、例年なら主原料である底曳漁によるメザメの水揚げでハマはゴッタ返し同場ではメザメ肝臓からビタミンAを搾油、肝油として海外迄輸出していたものだつたが、今年はこのメザメの豊漁が思う様でないところから俄かに水揚げされるオザメの肝臓を搾油して主に石鹸、塗料の原料油を生産、大阪、塩釜方面へ送つている間もの試験によるとドラム罐一本（十一斗、四十八貫四百匁）の搾油にはサメ肝臓八十貫を要する、この肝臓は一貫匁白円前後で地元加工業者から仕入れ製品をドラム一罐当り一万円見当で売捌いているところから約千円程度の利潤を生み出しているこのサメ曳き漁も大半は近くメヌキ曳漁に切替えられ四月初めごろまでがセキの山とみられるので当初の目標ドラム百罐の搾油はむずかしいだろうと言う（写真は搾油工場風景）

菊多の町村長會

菊多方部町村会議は来る二十三日錦町役場で開催し町村の振興策について協議する

菊多たより

◇山田村の婦人学級生二五名は十二日新年度予算を審議する山田村々会を傍聴した

◇菊多方部各学校に於ける新年度の教員異動についての打合せ会は十四日午後一時から勿来第二小学校で行われた

◇錦小学校のPTA常任委員会は十四日午後一時から錦小学校で二十八年度の規約の改正を行つた上部落子供会の反省会を開いた

◇錦町の婦人学級では十三日午前十時から錦小学校で鈴木時子先生の蜘蛛について、農業改良課長鈴木美寿子女史は生活改善について講話した、終つて二同は同町金成増彦氏の新住宅の炊事場及び台所の設計等を見学した

◇山田村では十二日村会を開き新年度予算歳入出総予算は一千二百五千二万三千六百八十二円で前年度に比し百十五万六千二百余円の減、歳出の主なるものは教育費五百四十二万三千七百二十円と役場費新規事業費は第二小学校二教室と分校二教室の増築費三百万円が計上され、内百万円は一時借入金で賄う事になつている

人命を救助
湯本で表彰

湯本町水野谷字亀の尾一四〇無職伊藤クラさん（七三）は去る四日午前九時ごろ同町関船字上関八地内の深さ六尺位の防火バツクに転落溺死しようとしていた同字八〇村上社善さん（三三）の次男哲夫ちやん（三）を救助したことがこのほどわかり湯本地区署から人命救助で表彰されることになつた

永年勤續者
東北電で表彰

東北電力会社では従業員の永年勤続者に対しこの程本社で表彰した

平営業所管内の受賞者左の通り

若林鉄太郎（二十九年）国井誠（十五年）石山嘉枝（十年）江尻勝元（同）永山圭助（同）出羽清次（同）遠藤恵三（同）

協議會開く
來る廿五日

小名浜町では町議会協議会を二十五日午前九時より公民館で開き役場庁舎建築石城地区綜合水利開発について協議する

衛生講演會
廿一日湯本で

湯本町公民館主催教育委員会後援の衛生講演会は二十一日午後二時から同館ホールに開かれる、講師は結核病理学の権威者東北大学教授海老名敏明氏で〝人類の敵恐るべき亡国病〟と言われた結核も今は不治の病ではないということについて講演する

成績抜群者へ
支部長賞
教組石城支部で

教組石城支部（支部長小浜常司氏）では管内九十四小中学校の卒業生のうち成績抜群のもの二百八十三名に支部長賞を贈つて表彰する支部長賞は卒業式当日各学校の卒業生一学級一名宛に贈られる

湯本補導會
廿四日開く

湯本町内補導会は二十四日午後一時から一小に開き三月末休日の校外生活指導と新年度運営方針について協議する

染物はナカオカ
平市南町 電八九四

イギリス製（輸入品）
空氣銃 獵銃 入荷しました
何卒御照会を乞う
爆藥火藥火工品
狩獵付屬品豊富
太田銃砲火藥店
勿来町窪田 電二九番

第一（午前）
叶多醫院
平市二丁目電三五五

産科婦人科
第二医院（午後）
湯本町駅前
電話四〇一番

洗濯ものは〜らざく
田町電五四

級高貸衣裳 佐川
平市十五丁目 二十三夜堂入口 電呼一三九四

御婚礼用一式 お色なおし モーニング 喪服一式

○看護婦急派の御用命に応じます。 平市南町
○家政婦も御利用の程を。
○電話307番。 平 看護婦 家政婦 斡旋所
○派出多忙につき看護婦 家政婦 急募致します。

強くてはきよい
ひようたん印
ゴム長靴

ダービー出場優秀選手大挙來平！
空前の大レース展開！
平競輪
3月21日 22 23 24 25 26
開場二周年記念
=場外=福島市 郡山市 若松市 平市
二周年記念特別サービス
★先着入場者八百名様にスピードくじ進呈
一等ナイロンチャック付袋二〇本
二等ビニール手拭入 二〇本
三等ケース付櫛 五〇本
四等ミクニ石鹸 一〇〇本
★記念カード不的中事券三〇枚に対し記念カード一枚進呈
一等 二〇〇〇円 七本
二等 一〇〇〇円 八本
三等 五〇〇円 一五本
四等 二〇〇円 三〇本
五等 一〇〇円一五〇本

日刊　1カ月金100円郵送126円（週2回四頁建）
（除月曜）定価一部（二頁）3円（四頁）6円
（第三種郵便物認可）
いわき民報　夕刊　昭和28年3月21日（土曜日）第2097号

諸橋市長の勧告で 村會解散取消す

坂本村長も村政の圓滿計る

（既報）草野村会の解散は大きい反響を呼んでいるが、若月石城地方事務所長は十九日坂本村長を招致して〝解散取消し〟を要望したが応ずる気色が無く『違法であっても行政訴訟を起し飽くまで戦う』と強硬な態度を持し、同夜は草野駅前で村会の横暴を訴え街頭演説するなど真向から戦いをいどみ、一方村会側は二十一日村民大会を開いて坂本村長の非を発表、片寄議長等は二十日朝出県して地方課の意見を聴き『解散は違法である』と行政訴訟を起す手続きを進めるなど不穏な形勢を見せているが、諸橋平市長は『草野村の騒ぎを対岸の火災視は出来ない』と本社長野沢市議を同伴、二十日午前十一時半頃、草野村役場に坂本村長を訪ね

草野村の平和のため直ちに解散を取消し反省されてはどうかと誠意を披瀝して勧告、坂本村長は解散に至るまでの経過を説明して村会の横暴を陳らして容易に聞き入れる様子もなかつたが結局〝村政の円満を計るため〟諸橋市長の勧告を容れて村会の解散を取消すことになり、解散当時の村会状況調査のため役場に居合せた地方事務所の有権総務課長も伴に入り直ちに解散取消しの手続きをとることになつた村長

（写真―右から坂本村長　諸橋市長　野沢本社社長）

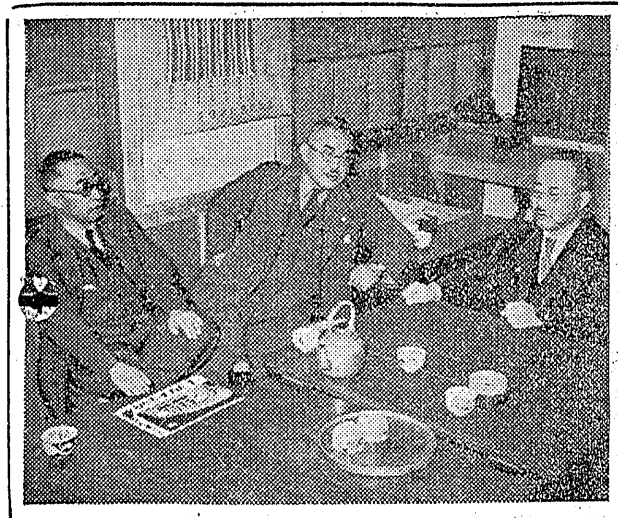

左社から大河原氏 磐炭労で推選に決定

磐炭労選挙対策委員会は十九日午前十時半から平市労働会館に開き今次総選挙には執行委員長大河原一次氏（左社）参議院地方区には榊原千代氏、全国区では九州三井三池炭鉱労組長の阿久根登氏を推すことに決定し資金カンパは組合員最低一人十円を目標に徴収することになつた

優等賞受賞者

市内の三中學卒業式

平市内三中学校の卒業式は二十日午前十時から各校講堂で盛大に挙行、一中は四百二十六名、二中は二百九十三名、三中は二百六十九名の卒業生を送り出した、卒業生のうち凡そ七割は高校進学希望者で残りの三割は家事手伝いや就職となつている、各校の優等賞受賞者次の通り―

平一中▼市長賞　佐々木彬　福島聰　佐藤和子　草野奈保子　庭山繁子、本田京子、佐藤秀明、千代延毅▼教育委員会賞　清水瑛子、新妻陽子、加藤恒男、藤雅久、白土公一、加藤恒男、柴田寛治、鈴木敬子、駒木根忠子、▼PTA会長賞、佐々木彬、草野奈保子、▼PTA普行賞　阿部靖　岡野正美▼健康賞　菊地和圀　色川慶子▼中体連賞　佐藤修一、山野辺京子

平二中▼綜合賞　鈴木喬秘子、遠藤仁子、中根長久、山本サキ、新田敬三、荒井敬彦、大平邦子、大山宣茂、佐藤栄子、佐藤多美子、佐藤直子、▼教育委員会賞　鈴木喬子、関場英子　川本サキ、大平邦子、佐藤直子　佐藤栄子▼中体連賞　八幡アサエ、佐藤一男、▼衛生協会賞　水野清子、土井一郎▼生徒会賞　湯本第二小學校校庭　藤田和子、小野信雄、笛松佐智子、佐藤辰男、関場英子、山本サキ、椿本剛昌、鈴木邦子、大山宣茂、小林敏秀、佐藤栄子、陸軍病院で戦病死した父の亡きあと母を助け幼い弟妹四人の面倒を見ながら農事の手伝い、家事の手伝いなどをしながら通学していたもので成績も良く磐高を受験する（写真は田中さん）勝倉君）

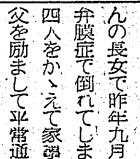

田中、勝倉兩君に 善行賞授與

晴れの卒業式に栄ある善行賞を授与された平二中の田中ケイ子さん、勝倉宏一君の二人には秘められた美談があつた

田中ケイ子さん（三）は平市北白銀町四〇常磐交通K K 運転手竹久さんの長女で昨年九月ごろ母が心臓弁膜症で倒れてしまつてから弟妹四人をかゝえて家事一切を切廻し父を励まして平常通り通勤させていたもので、学校での評判もよく温本女商を受験する、また勝倉宏一君（三）は平市錦田字小山下農業アキさんの長男で去る十九年仙台陸軍病院で戦病死した父の亡きあと母を助け幼い弟妹四人の面倒を見ながら農事の手伝い、家事の手伝いなどをしながら通学していたもので成績も良く磐高を受験する（写真は田中さん）勝倉君）

植田中受賞者

植田中学校の卒業式は二十日挙行された受賞生は左の通り

▼優等生（四四名）上野康信、五月女進、西郡克美、小林郁夫、佐藤信一、高木君子、遠藤キヨ子、森合理恵、櫛田カツミ、平木貞夫、北郷義一、植頭善昌、馬上修暉、古川緑郎、木村佑子、吉田咲子、峰口紀枝、大田フミ子、鈴木美枝子、井口愛、鷲尾津子、松本聖光、児玉保、小野静一、河田和夫、本間敏一、蛭田洋子、竹内通子、鷲尾子、高木幸子、布施志保子、鈴木文雄　滝沢弘隆、助川守彦、鈴木貞夫　長谷川勇、沢井建次、高木勝子　富士田久子、加藤保子、黒子千代子、古内浩子、長瀬喜代子▼町長賞　佐藤信一、鈴木美枝子、本間敏一、滝沢弘隆▼教育委員会賞　森合理恵、吉田咲子　黒子千代子、長瀬喜代子▼郡校長会賞　五月女進、北郷義一、平木貞夫、沢井建次▼教員組合賞　西郡克美、河田和夫、蛭田洋子、鈴木文雄▼郡PTA長賞　太田フミ子、布施志保子、櫛田清子、竹内通子▼植田中PTA長賞　高木君子、古川緑郎、鈴木貞夫、富士田久子▼常陽銀行賞　森合理恵、平木貞夫、松本聖光、水島登志子▼東邦銀行賞　馬上修暉、井口愛、児玉保、長谷川勇▼生徒会長賞　高木君子　太田フミ子、本間敏一、沢井建次▼分科賞五四名▼中体連会長賞　北郷義一、布施志保子

雨傘百本贈る

磐崎村長倉の常磐炭坑主婦の会では十九日長倉小学校に雨傘百本を寄贈し感謝されている

圓滿に行くか 今後の草野村政

◇…坂本村長が自治法第百七十八条を適用して村会を解散した、ところが、この百七十八条は村長の不信任案が可決した場合効力が発生するもので、草野村会の場合は、決議を不承認されただけで村長の不信任でないから百七十八条が該当しないと地方事務所が解釈していた、従つて村会側は違法であると行政訴訟を起すことになつたもの―

◇…これに対し坂本村長は、正だ』という声もある、ところが当初の解散そのものが百七十八条に該当せず、違法だつたのだから従つて解散取消しも形式的なものであり、村会側の行訴を取止めさせることに役立つことは事実だがどちらも形式的なもの…

◇此処で問題に残るのは、坂本村長がアツサリ解散を取消し反省するというのに、村会側がなお村民大会を開いて坂本村長をキユウダンするかどうかである、村長改選を二カ月の近くに控えているだけに、側で心配するように、簡単に円満な解決を見るかどうか？今後の推移が注目されている

◇…坂本村長が自治法第百七十八条を適用して村会を解散した、ところが、この百七十八条は村長の不信任案が可決した場合効力が発生するもので、草野村会の場合は、決議を不承認されただけで村長の不信任でないから百七十八条が該当しないと地方事務所が解釈していた、従つて村会側は違法であると行政訴訟を起すことになつたもの―

◇…これに対し坂本村長は、正だ』という声もある、ところが

全国訪問飛行

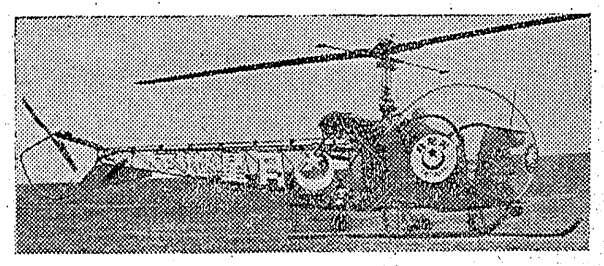

ヘリコプター月星号

三月二十一日
十三時二十一分ころ
来る

日華ゴム株式会社

着陸場　湯本町　湯本第二小學校校庭

代理店　佐藤商店平支店　平市五丁目電三七六

ゴム靴　月星　地下タビ　月星

新春の生地洋服
婦人服　洋品　革カバン　其他
鈴木勘氏商店
第1平市一丁目　第2平市平和通り電732

金米糖

出前迅速
マルトモのカレー
TEL570

むすびとろろ　つゆだく

大谷石　木炭
五丁目　井上
洋服は高畳
平二

御存知？新しいおしやれ経済
越藤
小名浜　平市

新學期生徒募集

男女高校進學希望者の爲に高、校の正規の資格を與える新しい學校（三年制）

◇優秀な教師に依る高校課程の昼間の学校
◇一年終了後県立高校二年編入可能

教師
◇優秀な教師多数

試験
▼第一次募集　面接試験のみ　三月二十二日締切
▼第二次募集　学科及び面接試験　三月末日締切
（第一次応募者の状況により第二次募集は中止する事あり）

東京学芸大学教授　堀江清彌
東京学芸大学教授　山田武
常玉大学教授　理博　有馬喜八郎

◇…入学案内希望者は五拾円に返信用封筒（宛名、明記ほか八円切手貼付）を添え左記に提出下さい

海外協會學院
連絡事務所
平市鍛冶町六

近づく桃の節句に　平駅前　壽の雛人形

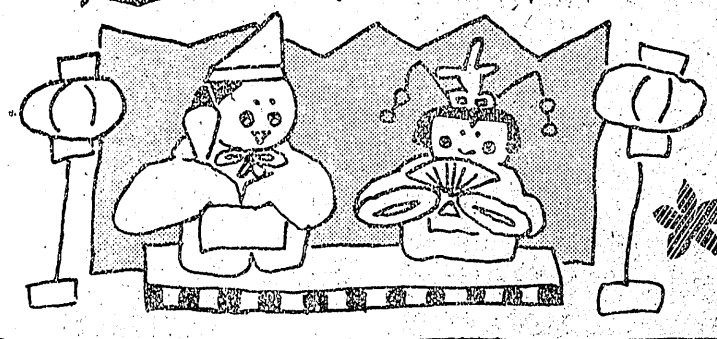

内裏雛　15人揃
木目込雛舞踊人形
その他お道具等取揃え

平信販チケットご利用下さい

輝く大臣賞受く

平局 簡保事業に六連覇

郵政省では二十七年度簡易保険事業に功績のあつた局に対し十八日山形県上の山町で表彰式を挙行したが、平局は二十七年の保険目標額九千八百万円に対し実績一億七千七百万円で一八一・八%と好成績を示したもの、今回で六度目の大臣賞を受け東北随一の優秀局である、なお大臣賞として優秀旗が授与された（寫真は平局で貰つた優秀旗）

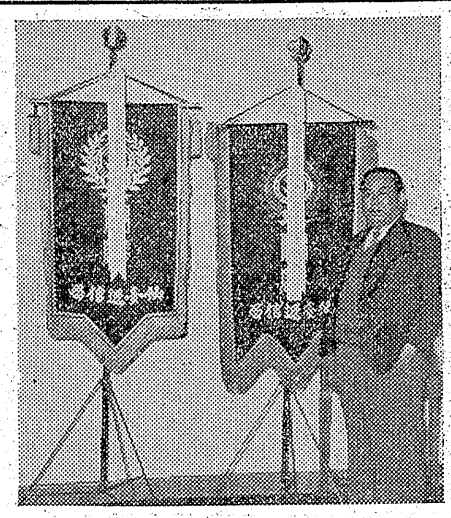

東邦内郷支店も 大臣賞を受く

二十七年度優良貯蓄組合及び金融機関に対する表彰式は来る二十六日福島市日本銀行福島支店で挙行する、白城郡関係で表彰を受ける団体は大蔵大臣及び日本銀行総裁賞に東邦銀行内郷支店（支店長仲西力雄氏）県知事賞に湯本役場内協同貯蓄組合（組合長仲里勝利氏）常磐交通勤倹貯蓄組合（組合長野崎理夫氏）の三団体となつている

理美容院卒業式

財団法人平商等理容美容学院第一回卒業式は二十一日午後一時から同校で開く、卒業式は理容科十七名、美容科三十三名、合計五十名である

貧困児に贈る 小名浜で感謝

新入学児童が指折りかそえて待つている楽しい入学日も間近い、小名浜町ではこのところ貧困入学児童にまごころのこもつた贈物が左の如く届けられ感謝している▼小名浜町甲ヘ平マーケット店

困世帯へ男子学童服十三着を贈つた

"母戀星"哀話

湯本署員も涙を誘う

腕を病む父を捨て行方知れずになつた母を恋い四つになる妹を背負つたあどけない少年が十八日夜『母ちゃんを探して下さい』と湯本署に泣きついた母恋星の哀話がある―この少年は湯本町水野谷字錦沢湯本一小二年生那須野秀雄君（七）で実母春代さん（三二）が昨年三月ごろ胸を病む父伊太郎さん（四九）を捨て、行方不明になつてから病弱な父を助け貧しい家庭を守りながら毎日四つになる幼い妹八重子ちゃんを背負つて学校に通つてきたもので父の看病、妹の世話、飯たきまで幼い身で行つており近隣の人々を涙ぐませている、成績もよく卒業式席上で善行賞を授与されることになつており大場巡査はすつかり同情し生活扶助を申請するほか仙台市にいると噂のある春代さんを探し出してやると張切つている

内郷一中に寄附

内郷町幾字勝棚永井茂次郎さんは妻ワカナさん（六〇）の遺志で十九日内郷一中に五千円を寄贈した

節水を要望

小名濱町で

小名浜町では二十三日から二十九日まで一週間上水場配水池補修工事のため通常の約六割が減水される見込なので特にこの期間中の節水方を要望している

優良児決る

小名濱町の赤ちやん大會

厚生省主催の"第五回赤ちゃんコンクール"小名浜方部審査会は十九日午前十時半より小名浜町公民館ホールで開かれた、ボクがワタシが日本一よとばかり母親の背に負われてはせ参じた昨年三月以来生れの幼児二十九名が、体重、身長、診察など細目にわたる"厳密な"検査を受けた、ジツチ（おじいさん）バツパ（おばあさん）マンマ（御飯）など二言以上の発音ができなければならないと云う条件が付け加えてあるから赤ちゃんの世界もなかなく大変、身体の発育は一般に芳しいほうではなかつたがハマだけあつて元気の良い幼児ばかりだつたとは診察医のはなし、審査の結果、晴れの入賞者は次の通り決まつた

▼一位小野景子（同町下朝神町五食料販売商小野寧さん次女）▼二位、小松良子（同町錦一海産加工業小松三之助さん長女）▼三位、鈴木登志江（同町定西四五運送業鈴木藤之助さん二女）▼四位、久保田枝里子（同町南山会社員久保田末治さん長女）（寫真は赤ちゃん審査風景）

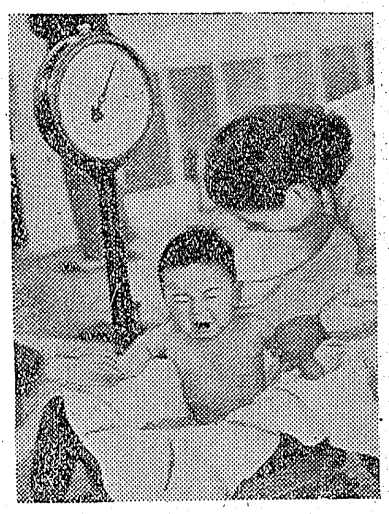

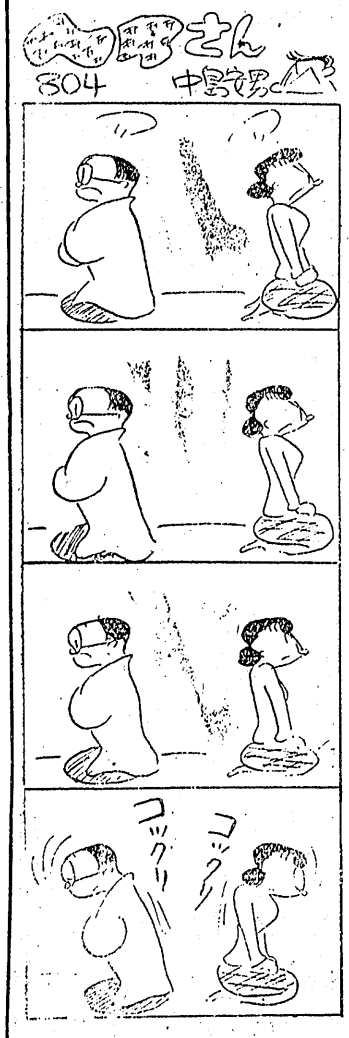

天気予報

二十日

【今晩】南より風やゝ強く雨が降つたりやんだりの天気

【明日】西よりの風盛りところにより小雨の残るところもありますが後晴れできましよう

【明後日】曇り後晴、海上今明日とも風波があるから漁船は注意を要します、強風特報は二十日午前十時発令

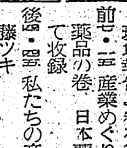

前六・三〇 村のたより町のたより 現地報告『春を待つ開拓地』
前七・三〇 産業めぐり 化学工業薬品の巻 日本曹達会津工場にて收録
後零・四五 私たちの音楽 箏曲 斎藤ツキ
後一・四五 人生探訪 ☆22日
前六・三〇 あぜみち通信『零細農家のゆくえ』平山久衛
前七・二〇 お耳拝借 樽成北上健
後一〇・〇〇 放送記念日特別番組 ☆23日
前七・一〇 週間トピックス
後一・一〇 郷土物語 民譚物語②『相馬二遍返し』福島放送劇団

無職勝田徳之助さん（七七）で宮城刑務所に看守の温情に感激して改心し出獄後ザンゲ講演の全国行脚を思い立ち去月二十四日飯坂を皮切りに県内各警察署を廻り歩いているもの

ホール大改造完成

南國情緒タツプリ
…南十字星…ヤシ子…シユロ…ラン…
あわい月の光の下で愛人と踊ろうよ！

女性大募集
収入多大

キヤバレー フラワー
平 田町 TEL 4

春の婦人子供セーター大特價

…から幸三は行流

最新型婦人セーターが多量に入荷しました　ぜひ御來店下さい
春色毛糸卽賣中
各種編物の御注文は迅速　丁寧に御調製

平価販チケツトを御利用下さい

三幸 平 市 電 506 1327

祝 御入學・進學・卒業

學童服	650圓より
セーラー服	800圓〃
學帽	130圓〃
ワイシヤツ	400圓〃
婦人レインコート	1300圓〃
ワンピース（子供）	700圓〃
ジヤンバースカート	500圓〃

商品券

特製美味 シューマイと ワンタン
江戸前巻し ◇…御食事は何時でも出来ます
さかえ食堂 平駅前電九八八

平凡の日曜サービス
樂しい日曜に樂しい春仕
『本日のサービス品目』
どら焼 櫻もち 一割引
どこよりも良い平凡のお菓子
平凡 平駅前電五九

茨城商工の庶民金融
㈱弊社の特色＝他社の追随を許さぬ低額なる日掛金にていつでも簡単に融資が受けられます皆様の御希望により日掛十日払、月掛払等の分割払の便利があります、融資は低利迅速返済は楽な日掛払です、融資は無担保にて保証人一名以上を要します
茨城商工金融株式會社
植田出張所
植田町駅前通り

夜間洋裁・編物生募集
四月より文化式
個人指導多分・教科書使用
デザイナー平十橋電四八九

新學期
通学服賣出し
御入学　御進級には品質価格共に自信を以て
お奨め出来る当店の通学服…
各種　各寸法　豊富に取揃え御来店御待ちしてます
只今大変御好評の東洋レイヨンナイロンサージ小学服より大学服まで各種取揃えて御座います
K 0 型…… 750円より
小学服…… 650円〃
セーラー服…… 900円〃
中制服……1000円〃
両校服
綿ギヤバ……1500円より
毛サージ……2500円〃
かや 平三 電203

黒須野瀧尻間の國道八分通り完成

機械で見事にさく岩

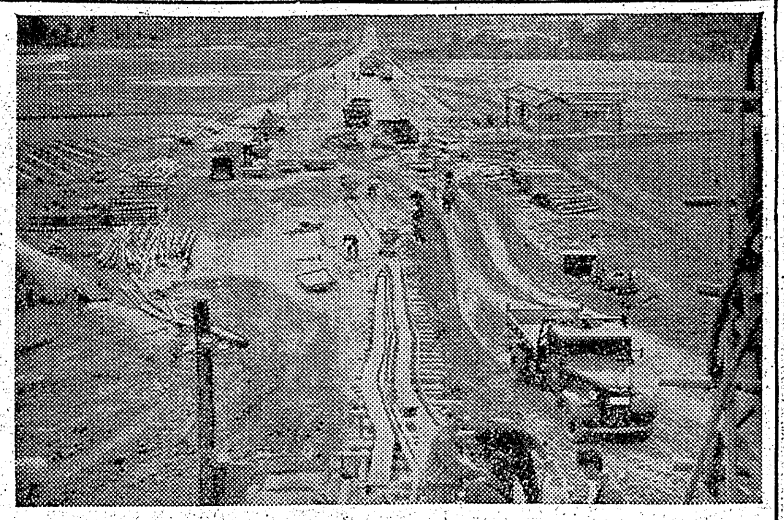

○…泉村字黒須野―瀧尻間の国道新設工事は建設省東北地方建設局磐城国道工事々務所泉出張所の直轄で八分通り完成し目下は本年度計画の終点、同村大字瀧尻字砂井田地内の長さ二百二十米すい道さく岩工事が文化の粋をあつめた機械化によつて二交替昼夜施行の突貫工事で進められている

○…同出張所が担当する全工程とは国道七米五十、延長五粁の改良工事（工費二千九百万円）橋梁二ツの新設（長さ十四米、巾七米五十、工費三百五十万円）すい道（高さ二米五十、巾三米長さ二百二十米、工費三百四十万円）でこのうちすい道（底設導坑）の八十米さく岩工事を残すだけとなり是が非でも三月末までには泉村字本谷地先へ通じさせたいと作業員は大張切りで頑張つている

○…この工事現場には建設省が全国の工事現場のトップを切つて使用したと云う自慢のドリルジヤンボー（さく岩機）ショウベローダー（積込機）が活躍している、即ちレール式ドリルジヤンボーは送管される圧縮空気によつて五分間で二米の岩盤を穿き粉砕すると同時に爆薬装填を容易にする性能を持ちまた一方坑外搬出する粉砕されたズリ（土砂）は二分間に〇・六立方米積込む機能のショウベローダーによつて行われている、このため人力は最少限にとどめほとんど機械化によつて最大の能力を発揮して作業を進捗している

○…こん後は坑内へ機動車を走行させズリ搬出になお一層拍車をかける計画なので本月末導坑掘さく三十名の該当に学用品を贈つた

テープレコーダー
湯本一小購入

湯本一小PTA会合同会議は十三日午後六時から公民館会議室に開き二十七年度決算報告の後残金の処分につき協議した結果、六年生の卒業祝のため一年生から六年生まで十二百名に記念ノートを贈ることゝテープレコーダーを購入することをきめた

合作川柳
市長と小使の

諸橋市長さんと小使の小松崎老人はヒマをみては相変らず川柳の合作を続け風流な処をみせているが、市職組機関誌〝鳥根〟三月号に次の句を寄稿した

▼時稼ぐ固い蕾に春の風（小松崎）
梅より桜を好きそうな（市長）
解釈＝固い堅い蕾、誰のものでもない自分のものゝとしても何んとかたくなゝ良蕾だろう、土も水も小鳥も春を告げているのに、何日のことだろう、蕾よ春が来た

▼水温む土手の柳にハイヒール、誰でも良いぞ御意のまゝ

▼土手柳上と下とで字が違い、そろく文士気が違い

▼梅一輪隣座敷のざゝやきに、ついあてられて花も散り

▼唾かしと花にことよせ行く春やお彼岸までは処女のよう

▼ひなまつり今年は何故か荒模様白酒こぼす矢大臣

▼桃の花一足飛びに実を結べ、早く飛び出せ桃太郎

いわき俳壇
『春の千鳥病む』
鈴木静枝

春の讃詞の法螺にふれ消ゆる
梅に酔えしれむは未だ風寒き
麥の芽のみどり尽くと雇くづる
生継ぎしまがふべきなく麥の芽の
世の声のうめきとや聞け海苔刻む
春田打つ黒きに盛る地の力
去年の悔心に疼し雁かへる
春千鳥病む朋ひは寝ねむにも
雛に夢あらばや迎ひ恩単月ゆ
紙雛つくり子は子の夢に生く
紙雛かけうすきこそあはれなる
雛の首にかけもちて息づける
春愁う乙女はいのち溶く守
春の昼半和と占　株価落つ
皮の下骨と知り！や春の蚤
春眠の朝より総に似て覚むる

閲覧者ぐ激増

湯本で圖書館心要へ

湯本町公民館の図書室では部員の積極的な活動により作成されたほう大な体系に基き図書の購入を開始したが感謝が三千五百冊に達したので室内が狭隘なため独立図書館の早急なる建設が町民から要望されている、現在の図書室の収容能力は三千六名だが一日平均約百二十名を突破し毎日閲覧者が満員の状況で館外貸出をみると一回六十冊にのぼり、月々利用者が激増しており月刊雑誌（一カ月四〇冊）は置場所に困り新刊が入荷のたび倉庫に乳蔵される有様で今後のなりゆきが懸念されている、利用者は一般に青年で比較的男性よりも女性が多く定評ある名著に食いついており、戦後の混乱した時代に生きている誠実な意識を示しているが通俗的な読物を利用する者も最近めつきり激増し文化センターとしての役割を完全に果していない

學用品贈る

川部村補導會

川部村補導会では今年小中学校の一年生に入学する貧困児童生徒に学用品を贈つて慰め様と村内有志に呼びかけて寄附を集めていたが五千円程集まつたので去る十五日

江戸前壽司　おしるこ
割烹小料理　和洋食　そば
◇明るく衛生的で手軽く安い
奈加やの味覚をセヒ！
出前迅速
奈加や
平才槌小路電395

御進學　卒業の記念に…
正確な誠光堂の腕時計を
平市銀座通　電一四九六

桃の節句に大雛さまを！
どこよりも安く　どこよりも良い品
大丸の2階
呉服賣場で展示即賣
豪華　絢らん　特價
3月21日より
お賞物は皆様の
大丸

丈夫で軽くて経済な
丸米の自轉車
會社　丸米
出かけるカロヤイ
青写真は藤森

セイパン・ニュース　NO.10
新家號のお知らせ
此の度御得意様各位の御推奨により家號を左の通り呼稱させて頂くことに成りました
へいあんどう
『平安堂』株式會社　平製パン』と何卒倍舊の御愛顧と御引立の程御願い申上げます
紅梅燒
昔なつかしい風味芳香の
平日売百匁　大〇円を二時特価百匁五五円で

それもたのしき年の餐
松月堂
平市所針通り六

合資會社ベーカリー　東京堂
才槌小路店　電話一〇八番
平駅前売店　電話二一八番
大丸呉服店　電話一五九九番
湯本福島屋　電話七〇番
新しい技術でつくる　東京堂のパン
香りと味の良い　東京堂のパン
◇代表土産品
単銘菓　たいら抽餅子
さゝら羊羹

フルトック和良カレー
利　平市5丁目電376
佐藤商店平支店
ヨーロッパソース

可愛いお子様の御入学と
御進学に是非当店の…
ランドセルを
カバン・袋物専門店
福山カバン店
平指定商のチケツトご利用下さい
平市二丁目　電317

御入學御進學にスバラシイ贈物
東芝製　10W
螢光灯スタンド
二二五〇円
★長時間の勉強でも眼がつかれない
★同じ電気代で明るさが三倍
三幸電氣賣場

祝　入學進學卒業の
御贈答には…
御履物
雨布靴
靴
バンプス
和洋傘
其他靴類の
各種豊富に取揃えいたしました
御用命はゼヒ！
平指定商の店
小松履物店
平駅前通　電1439　平和通り電573

月拂で家が建つ
建築の福音！
家が月掛で抽籤も入札も無く早く申込めば早く建つ東北一の月賦建築、住宅は基より店舗、工場、増築、改装、修理の大小に拘らず御利用下さい、詳細は御来社願います
御結婚にはゼヒ月払証券御持参で！
（建設大臣登録ろ第692号）
日本建物株式會社
平營業所
所長　大樂弘
平市大町三
電話五八〇
募集　外務社員　本人履歴書　持参下さい