夕刊
いわき民報
発行所
平市田町48 電381 1222
いわき民報社
編集兼印刷発行人 田原登

演藝や藝妓手踊
櫻祭り行事本決り

十日から

平商し祭協賛会主催（会長佐々木俊男氏）平市恒例の桜まつりは各種団体の協力で四月十日から二十日まで開催することになったがこの期間中に催される盛沢山な行事が次の通り最終的に決まった。市商上課では早くも宣伝ポスター千枚、チラシ一万枚を作成、各方面に配布、観客誘致の宣伝に乗り出した

▼十一、十二日、演芸大会（公園）
▼十二日、警察犬全国競査会（平商校庭）
▼十三日、演芸大会（公園）
▼十四、十五日、芸妓手踊（公園）
▼十五日、釈尊降誕会花まつり（公会堂）
▼十五日、鼓城弓道大会（平商校庭）
▼十六、十七日、芸妓手踊（公園）
▼十七日、店頭装飾競技会（市内参加店）
▼十七日、広告カーニバル（市内参加店）子鍬倉神社祭典
▼十八日、芸妓手踊（公園）
▼十八日、店頭装飾競技会、子鍬倉神社祭典
▼十九日、芸妓手踊（公園）
（写真は桜まつりポスター）

◎…閏う年の迎年、今年は全国的に春が早いと云うから平市のさくらは十二、三日頃が開花と予想され、市の〝さくら祭り〟に呼応して商店界や花柳界が早くも宣伝を開始、殊に花柳界は正月以来、このお花見にそなえて芸妓連は三味線や踊りのおけいこをはげみ、料理屋さんも家屋を改造したり盛の表替えなどして書き入れどきを待機していたところ、ドカンと国会解散を喰つた

◎…花柳界にとって選挙が一番痛い仇敵、座り場や料理屋など酒の席には警察の眼が光るので選挙関係者ならずともこの期間中バツチリを怖れて花柳界へ入るのを足踏みするのが何時もの例今年は花の盛りの十二、三日頃が選挙戦次ぐ花柳界のドル箱なのだが、投票日が十九日だからこのお祭りもお花見も選挙のため自粛苦労に

お花見時の選挙に
花柳界は悲鳴
廣川派に恨み集まる

の盛高潮に達する時とあつて折角れがやつた？実質的には吉田政府であるが、吉田政府を解散に追い込んだのが広川弘禅師とそれに連る一派だ、同じ自由党内にありながら、総裁である吉田首相に逆き惣領動機を成立せしめたのが広川坊さん一派で、解散に至らしめた動機が広川派の陰謀と策略であつたから、解散の張本人が広川弘禅ということになる、坊主憎けれやケサまでという諺通り弘禅につらなるその一派の候補者は当選させるなという空気が、新旧を問わず平市の花柳界にキユウゼンと湧き上つて来たという

◎…市民の氏神様である子鍬倉神社（元県社）の例祭が十七、八両日で、このお祭りもさくら祭りに次ぐ花柳界のドル箱なのだが、投票日が十九日だからこのお祭りもお花見も選挙のため自粛苦労に

◎…広川弘禅師が東京の地盤を捨て、本県第二区から出馬するというニュースは、本県の選挙民を驚かすと共に、都落ちをするというこのニュースは自由党のお家騒動をめぐつて、広川師の政権狙う圏取引きが中央で強く批判され東京では危険だから郷里から…という声に成つた物らしい、結局東京第三区から旭川派に名乗りを挙げたが、平市の花柳界ならずとも広川師及びその一派は全国的にも頗る人気が悪いようだ、花柳界がこの仇を打てるかどうか別問題として広川派にとつては手痛い批判である

不在投票一番乗り

不在投票一番乗り＝平市選挙管理委員会は二十四日から不在投票の受付けを開始したが、平市三倉町八無職川崎ミツエさん（三）は天理教の本山に出張するため参院の全国区と地方区並びに衆院の三選挙を終えたなお不在投票をする者は市選挙管理委員会長の承認を得て市庶務課内に設けられた不在投票所で行うことになつている（為真は不在投票所）

選管委が更迭

平市選挙管理委員の木田源宗氏は十五日現在調製の基本選挙人名簿を四月六日まで同票で縦覧している

▼昭和八年四月一日以前に生れた人で三カ月以上本市に引続き居住している者▼二十八年一月一日以前に本市に住所を有して引続き本市に住所を有している者▼二十七年九月十五日現在で調製した基本選挙人名簿に登載洩れになつた者▼中共地区引揚者は三月三十一日までに本土に上陸した者で四月六日迄に申請書を提出した者（この場合留守家族が申請書を提出しても差支えない）

補充選挙人名簿
該當者届出よ

衆参両院議員選挙に伴い平市選挙管理委員会では補充選挙人名簿を作製することになり次の該当者は四月六日迄市庶務課（支所管内は各支所）に申請書を提出するよう要望している、なお二十七年九月十五日現在調製の基本選挙人名簿を四月六日まで同票で縦覧している

▼昭和八年四月一日以前に生れた人で三カ月以上本市に引続き居住している者▼二十八年一月一日以前に本市に住所を有して引続き本市に住所を有している者▼二十七年九月十五日現在で調製した基本選挙人名簿に登載洩れになつた者▼中共地区引揚者は三月三十一日までに本土に上陸した者で四月六日迄に申請書を提出した者（この場合留守家族が申請書を提出しても差支えない）

役場建設委員を選任
小名濱町議會協議會

昨報＝二十五日の小名浜町議会協議会は午前に引続き午後一時より公民館ホールで再開、役場庁舎建築協議案について討議を交した結果、買収敷地のことで折り合いがつかず庁舎敷地調査委員会を新設委員として斎藤誠吉、西丸猛、飯塚勝、比佐政雄、藤社大二、金沢勉、菅原勘、木村祐、石井幸平、橋本佐多寿の十氏を選出、初の同委員会を二十七日午前十時より公民館で開くことを決めた、次いで協議案第二号磐城地方水利開発についての懸案にかゝる上遠野村皿貝水源地より渡辺村―磐崎村―湯本町―鹿島村―小名浜に至る新計画疏水路線を協議したが、港湾開発に伴う物資送水量には心ぼそい感が強い、依つてこの懸案には反対の意を表し町長、議長並びに水道委員会が主体となりこん後の善後策を講じ運動を展開することを一任

長瀬議長『県からの連絡によると港湾荷役の設備、船引場の埋立、藤原川の架橋二起工式を近く挙行するとのことなので協賛会を組織したい』との提案があり満場一致で決議、役用の負担並びに役員選任は町長一任

小野務平氏『商工会等が主体で温本町からの温泉引湯を計画中だとのことだ町議会ではこれが実現のため全面的に協力すべきではないか』との発言があり工場誘致委員会があたることを決定した、また水野町長『藤原川架橋中の名を玉川橋と命名したい』

小野務平氏『芭太郎東などの寄名は大小名浜となるにふさわしいよう改称したい』と述べ満場一致で決議、役員選任は町長一任

關内候補
街頭日程

▼二十八日―午前八時赤井村、同九時日曹炭鉱、九時半小川郷駅前、十一時半川前、午後一時桶売、同四時下三阪（中三阪中ノ湯鉱泉泊）
▼二十九日―午前九時上三阪上市、同十一時沢渡役場前、十二時合戸、午後一時永井、三時高野（内郷経由帰平）

立候補届出
廿六日

齋藤晃（五二）立憲襄正会、元、味噌醤油醸造業、小名浜町大字住吉字鍛町二十一、磐中卒、元福島県遺族連合会長、立憲襄正会本部総務、同県第三区連合支部長

市町村教委
連絡協議會
廿八日開く

市町村教育委員会石城地区連絡協議会は二十八日午前九時から平二小作法室に開き、教育長並びに教育委員長が集まり職員組織表に基き人事組織の打合せを行う

天気予報
二十六日

【今晩】北西の風や、強くよい天気、北部山沿いではシグレもよう
【明日】北西の風時々曇の天気、海上今晩は北西の風や、強く風波が高いですから漁船は注意、明日中は風波がありますが明晩はおさまつてきましょう

七候補の選擧事務所

七候補の選挙事務所は次の通り
▼関内正一（自元）平市二丁目自宅、電話九六七、選挙事務長小野幾一（県議）
▼太田秋之助（自元）原町四九東北建設株式会社内、電話四九、選挙事務長鈴木直人（前代議士
▼松井政吉（右社前）平市四丁目平郵便局前、電話七五二、選挙事務長、大内近雄（社会党平支部長）
▼大河原一次（左社新）平市大工町労働会館、電話八九四、選挙事務長本間政男（吉河好間労組長）
▼高木松吉（分自前）浪江町新富良服店、電話一三四、選挙事務長松本光信（県議）
▼植村鶴吉（共新）平市五丁目一四、日共石城地区委員会（藤沢洋服店）選挙事務長佐藤多美雄（湯本町議）
▼小野一雄（改新）植田町大字仁井田寺前三七自宅、電話三四三乙、選挙事務長本人

放射線・内科
谷口医院
平市 電一〇六五

牛と豚肉とハムとソーセージ
藤越
平 電1282

ブラザー
【最高級品】ガーターシンガー ボタンホールマシン
石川ミシン商會
平市2丁目 電1232

ラジオ月賦
十二ヵ月 六ヵ月
平市二丁目 日東商会

眼鏡
中野洋品店
平専門店会の店

眼科
眼鏡
明雲堂
新妻幸男
町田通り 仲座 669番 市かま 平ひ電話

時計 眼鏡 山崎時計店 平5電991

アノ ピオルガン
高野文化堂
平小三丁目30米位南 電話1064番

クリーニングニュース
皆様へ最高の仕上サービス
アメリカで定評あるボディ・ホーマー（人体型洋服仕上機）おめみえ

昨秋アメリカより輸入国産化された普及中の最新式のもので之に依り皆様へより以上の仕上挙仕が出来る様になりました
◎洋服の仕上は繊維の特性である温度と湿度と加圧力で形取る可逆性を利用されものです
◎人体型仕上機は此の可逆性を応用し先ず洋服を人体型に着せてボイラーよりの蒸気を以つて繊維を柔軟とし次に蒸風壓を加えて無理なく夫々形を整え其の後熱風にてそのまゝ完全乾燥するものです

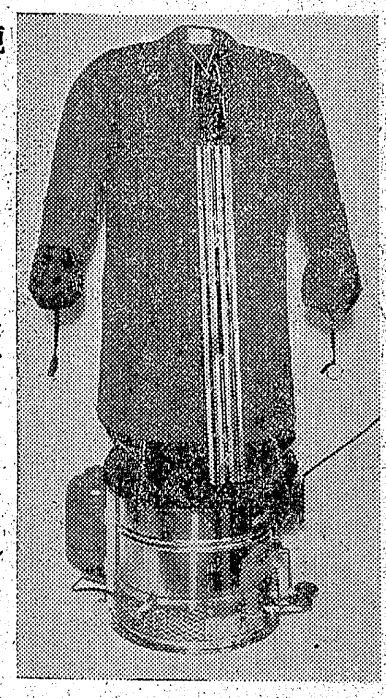

純ドライクリーニングとマツチした毛並を損じない立體的洋服仕上をおすゝめします

■特長…（従来の如くアイロン掛をしませんから）
1、毛並をアイロンで押しつぶしません
2、嫌なコテ光りがしません
3、熱度に弱い化學繊維でも安心して使用出來ます
4、縫目、折り目、ヒダが新品の様にフックラ仕上ります
5、洋服の生命である曲線をそのまゝ生かします

平市大町五番地
合名會社 ナガヤマクリーナー
（電話六〇六番）

合唱團員募集（男子）
1 資格……16才以上の男子
2 受付……3月28日（土）午後5時 平三小音楽室
3 会費……月100円（将来は50円の予定）
4 練習日……3月28日（土） 4月4（土）12（日） 18（土）26（日）
月4回練習（土曜は午後5―7時）（日曜は午後3―5時）
現在員……八十数名（内男子約三十名）
平混聲合唱團
（事務所 平三小内）

日刊　1カ月金100円郵送126円（週2回四頁建）（除月曜）定価一部（二頁）3円（四頁）6円　（第三種郵便物認可）　いわき民報　夕刊　昭和28年3月27日（金曜日）第2101号　（2）

市長が鍬入れ

跨線橋の地鎮祭行う

平駅跨線橋建設工事の地鎮祭は二十五日午後一時半から平駅鉄道公安室脇で鉄道側から山田水戸鉄道管理局長、清水平駅長、五十嵐保線区長など平市側から緒穂市長金古議長始め市議全員の臨席のもとに挙行された（寫真は緒穂市長の鍬入）

高校入試好成績

平市教育委員会の成人学校は中学校を卒業した生徒を対象に平二中で行われているが、今春の高校入試に四十三名が受験し四十名がパスするといった好成績をみせた

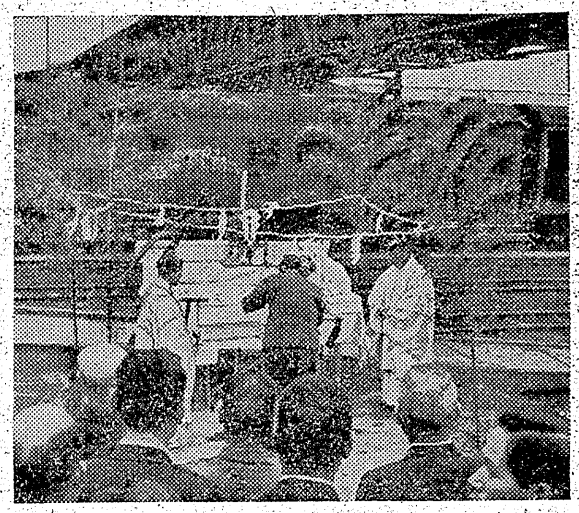

中共引揚げの第一陣

明廿七日午後五時に平着

石城郡下の中共引揚げ者第一陣は明二十七日常磐線下り二三三列車、平着午後五時十八分で帰郷する旨二十六日石城福祉事務所へ連絡が入った、このため同所では係員二名が水戸まで出迎えに行き列車内の世話をする、なお帰郷者名は未だ不明

廿八日に本會議開く

内郷町予算町会は会期一週間目で二十三日開会、既報の二十五議案を各常任委員会に附託したが二十四日総務、二十五日文教、二十六日経済各委員会を開いた結果原案通り承認したので二十七日休会、二十八日本会議に上程することになった、二十八年度当初予算案は九千七百三十九万四千五十円で主なる支出をあげると▼消防自動車ポンプ購入三十六万円▼火見櫓設置六十一万四千円▼道路橋梁維持修繕費百万円▼航空写真費三十万円▼公営住宅建設（二十戸）五百七十六万円▼宮川改修費五十万円▼小島保育園施設費四十九万円などで当初予算案内訳は次の通り

【歳入】▼町税七〇、六七三、二三一円▼役場費一八、五六八、四五円▼消防費五、二五三、八五四円▼土木費九、三五五、六二五円▼教育費二二、二二三、一四九円▼社会及び労働施設費五、三八五、五三〇円▼失業対策費一二、三六〇、六〇〇円▼保健衛生費三、四三〇、二六〇円▼産業経済費四、四五三、七九八円▼財産費一、八二三、八〇一円▼統計調査費二六八、五〇〇円▼選挙費五五二、二四一、二四四円▼諸支出金八、九九七、〇〇〇円▼予備費二、三三五、三七五円

【歳出】▼町税七〇、六七三、二三一円▼地方財政平衡交付金三、〇〇〇、〇〇〇円▼公営企業及財産収入一、二五四円▼使用料及手数料七二三、七〇一円▼国庫支出金一二、九二一、二一一円▼県支出金六〇五、〇六七円▼寄附金三〇〇、〇〇三円▼繰越金五、〇〇〇、〇〇〇円▼雑収入四、一七〇、八一二円

列車九本荒さる

大掛な常習犯か

二十四日から二十五日にかけ常磐線下り列車九本の客車内水道栓や鉛管など部品が相当多量盗難にあい、平鉄道公安室では今までにない大掛りな列車常習犯とみて捜査を始めている、盗難のあった列車はいずれも下り列車であり被害は三千円相当であるが多くの列車が盗難にあっていることから茨城県内あたりで計画的な犯行があったものとみている

湯本驛荒さる

被害二万圓

湯本駅構内線路班詰所では二十五日夜八時から二十六日朝七時までの間に裏口窓ガラスを破られ宿直室から線路工手渡辺松次郎さん外六名の上衣、ズボン、ジャンバーなど十二点（二万円相当）が盗まれた

會内郷町

内郷町予算町会は会期一週間目で二十三日開会、既報の二十五議案を各常任委員会に附託したが二十四日総務、二十五日文教、二十六日経済各委員会を開いた結果原案通り承認したので二十七日休会、二十八日本会議に上程することになった、二十八年度当初予算案は九千七百三十九万四千五十円で主なる支出をあげると▼消防自動車ポンプ購入三十六万円▼火見櫓設置六十一万四千円▼道路橋梁維持修繕費百万円▼航空写真費三十万円▼公営住宅建設（二十戸）五百七十六万円▼宮川改修費五十万円▼小島保育園施設費四十九万円などで当初予算案内訳は次の通り

【歳入】▼町税七〇、六七三、二三一円▼地方財政平衡交付金三、〇〇〇、〇〇〇円▼公営企業及財産収入一、二五四円▼使用料及手数料七二三、七〇一円▼国庫支出金一二、九二一、二一一円▼県支出金六〇五、〇六七円▼寄附金三〇〇、〇〇三円▼繰越金五、〇〇〇、〇〇〇円▼雑収入四、一七〇、八一二円

【歳出】▼議会費二、三五四、二三三円▼役場費一八、五六八、四五円▼消防費五、二五三、八五四円▼土木費九、三五五、六二五円▼教育費二二、二二三、一四九円▼社会及び労働施設費五、三八五、五三〇円▼失業対策費一二、三六〇、六〇〇円▼保健衛生費三、四三〇、二六〇円▼産業経済費四、四五三、七九八円▼財産費一、八二三、八〇一円▼統計調査費二六八、五〇〇円▼選挙費五五二、二四一、二四四円▼諸支出金八、九九七、〇〇〇円▼予備費二、三三五、三七五円

幻燈會開く

あす内郷で

内郷町公民館主催の幻燈会は二十七日午後六時から白水第一部落館に開く、プログラムは大仏開眼、良寛さま、丹那トンネル、オリンピック日本選手その他二巻

金側時計拾う

正直な佐藤君

湯本町下浅貝常磐炭鉱習技生佐藤照雄君（七）は二十四日午後五時半ごろ同字地内で五型金側腕時計一コ八千五百円相当を拾い湯本地区署に届出たが二十五日遺失者は同字二無職小松八重子さん（三）と判明した

青石直・藤森

建具工場新設
かねて計画中でありました建具専門工場は木工機一切の取付けを完了いたしました
御用命は多少に拘らず当工場に御指定下さい
◇大量生産は特に御相談に応じます
建具職工　見習工　急募
御所脇第二木工所
工場　湯本町柴田七二（電呼八）
本店　湯本町三函（電一三二）

◎店内改装◎

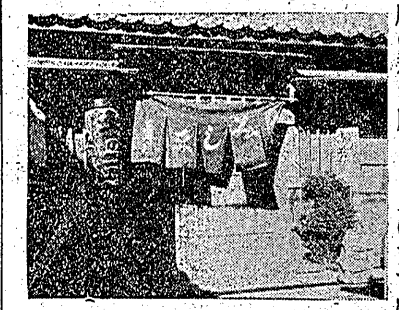

このたび店内改装中は皆様に御不自由をかけ申譯ございません
このほど改装を完了致し店内を明るく気分のよい店にいたしました何卒舊に倍して御愛顧御引立の上ゼヒ御來店の程御願い申上げます店主敬白

壽　しみしま
平市田町（電九一五）

夜間洋裁・あみもの生募集
個人指導多分・教科書使用ミデザイナー平上桶町四八九

壽の江戸川
出前迅速
才槌小路電一〇二
蒲燒　割烹　江戸きち
紅小路電一四五六

可愛いお子様の御入学と御進学に是非当店の…
ランドセルを
カバン・袋物専門店
福山カバン店
平指定商のチケットご利用下さい
平市二丁目　電三一七

公賣公告

物件　滞納者　住所　氏名

一、欅製三ツ重箪笥　一棹　湯本町八仙三八　宗像徳次郎
一、前欅中桐製三ツ重箪笥　一棹　中古品　壱棹
一、欅製三ツ重箪笥　一棹　中古品　壱棹
一、前欅製二ツ重茶箪笥　一棹　中古品　壱個
一、往時計　一、欅製戸付三ツ重箪笥　壱棹
一、鉄製書箱　弐個　小名浜町古港　飛田芳蔵
一、戸棚　中古品　壱棹　平市爾宜町東北硝子株式会社
一、柱時計　中古品　壱個　一、事務用椅子　中古品　七脚
一、丸型テーブル　壱個　一、事務用机片袖　中古品　六脚
一、大沢のクリーム　弐箱　一、三馬力電動機　壱基
一、浦島のキャラメル　弐拾箱　中古品　壱脚
一、鯉のぼり　一、卓球用硬球　八箱　平市鎌田　五一　五十嵐新一
一、ゆうぜん千代紙　大把　一、巻クレソプ　五箱　内郷町白水入山九　花嶽好美
一、欅製三ツ重箪笥　中古品　壱棹　一、洋服箪笥　中古品　壱棹
一、表黒柿二ツ重茶箪笥　中古品　壱棹　新　品　壱台
一、表欅二ツ重戸棚　中古品　弐棹　中古品　壱脚
一、テレビヤン五球ラジオ　新　品　壱台　一、事務用机片袖　壱脚
一、丸テーブル　平市大字谷川瀬字吉ノ作一八〇　横倉四蔵
一、丸石の自転車　中古品　壱台
一、欅製二ツ重箪笥　中古品　壱棹
一、四球ラジオ　中古品　壱台
一、四号金庫　壱個　一、事務用机　弐脚
一、掛時計　壱個　一、事務用机片袖　壱脚
一、事務用机袖無　中古品　弐脚　一、書類棚　壱棹
一、座机　一、欅製三ツ重箪笥　中古品　弐棹
一、桐製三ツ重箪笥　中古品　弐棹　一、洋服箪笥　壱棹
一、並四球ラジオ　中古品　壱台
一、丸鋸弐　一、事務用引出　中古品　壱個
一、三ツ重箪笥壱棹　一、洋服箪笥壱棹　一、日進ミシン　壱台
一、洋服箪笥　一、事務用机片袖　壱脚　一、書類棚　壱棹
一、蛇の目ミシン　中古品　壱台　一、欅製二ツ重箪笥　中古品　壱棹
一、欅製二ツ重箪笥　中古品　壱棹　一、事務用机片袖　壱脚
一、ビクター五球ラジオ　中古品　壱個　一、事務用机両袖　壱脚
一、欅製箪笥　中古品　壱棹　一、書類棚　壱棹
一、桐製箪笥　中古品　壱棹　一、洋服箪笥　中古品　壱棹
一、事務用机片袖　壱脚　一、欅製三ツ重箪笥　中古品　壱棹
一、飯台　四倉町字町頭七六　江口工業合資会社
一、ベルト式金剛砂と石機　中古品　弐式
一、鉄板裁断機　中古品　弐台
一、手動式プレス　中古品　壱台
一、ベルトハンマー　中古品　壱台
一、五馬力電動機　中古品　壱基
一、三馬力電動機　中古品　壱基
一、電話加入権　好間局二一番　好間村上好間山下四三　佐野留吉
一、電話加入権　植出局二〇八番　植出町本町七〇　赤津　馬次郎

右は国税滞納のため前記財産を当場において（但し四倉町江口工業合資会社は現場、植田町赤津馬次郎は植田町役場）競売及入札（電話加入権のみ）の方法によって公売するのであるが買受希望の向は現品をよく御覧になって次の要項と入札入心得書を御承知の上入札せられたい

記

一、入札書は三月廿日午前十時限り公売執行官に差出されたい
二、開札は同日午前十時十分前記場所で行う
三、保証金は不要競四、代金は即納とする　右公告する

昭和二十八年三月十九日

平税務署

おめでとう！初の難關突破

藤越

高校新入学のお子様方は厳密な試験に合格されました。藤越の商品も毎日、店内できびしい検討を経た適格のものだけですから優秀品揃いです。

●キヤバ製手提　五八〇円
●〃　大型　九五〇円
●牛皮手提　二六〇〇円
●男女子店員募集中

藤越　小名浜　平市

凶休の悪魔

ミシユリース　ブレール　ジエラール　フイリツプ　主演

別離

2日より8日まで

Intermezzo

余りにも有名な世界的二大名作一擧上映!!陽春最高ゴールデン番組!!

索宝

イングリツト・バーグマン　主演
レスリイ・ハワード

前賣開始

ひかり座　才槌小路　田村運動具店　ヤマ三　二丁目　三丁目

高級既製洋服専門店

丸馬屋

平市中央通　甲陽館前

百貨店　寿　モトマルト　駅前　四丁目　やま太　佐藤　幸　六丁目