夕刊
いわき民報
発行所
平市田町48 電381 1222
いわき民報社
印刷兼発行人 田原登
編集兼副発行人
速報 10
迅速 9
印刷 9
出電

# 市の財政に痛手
## 平衡交附金 一千萬圓減額
### 補顚に特別平衡增額運動

平市では二十七年度の赤字財政を平衡交付金に頼るため当初予算にその交付金として二千六百七万三千円（前年度と同額）を計上しておつたが去月二十八日これが千五百七十八万三千円に決定され、一千万円からの財政不足をみるに至り過般の市会でも問題となつたがそのため市当局では本月中旬ごろに決定される特別平衡交付金の増額獲得に拍車をかけることになつたが過迫した財政難にある折柄その成果が注目される

市当局では当初予算編成当時平衡交付金法が改正になるのでどの程度この交付金を見込んでよいか見当がつかなかつたが、県当局の指示で前年度程度に計上この場合財政の健全化を考慮し特別平衡交付金を含んで二千六百七万三千円と確いところの数字をあげたが、改正された平衡交付金法によると戦災復興費の算出基準が従来その被害面積百四十八万坪として出しておつたものが今度は爆撃大臣の告示で二十五万坪と査定されたため、これに約九百万円からの減額をみ前年度まで千当万円だつたものが本年度は二百四十万円となりこのほか人口密度、経済構造等による態容補正によつて平市は人口密度が少く二種地となつたため計数的にこのような減額をみるに至つたものである

市当局談『一般平衡交付金は法によつて正確に算定され交付されるものでヤミ申告によつて税金を軽くしようというようなゴマ化しは絶対出来ない、問題は特別平衡交付金こそ政治力の影響がある、前年度五百二十八万円だつたが本年度は前年より多く予算があるので大いに運動する』

## 中平窪の鑛害地に 簡易水道造る
### 代表一行が出縣陳情

平市中平窪の硫黄鉱など七部落は昭和二十年ごろから日曹赤井炭鉱の鉱害で井戸水が枯渇、附近の河川を飲料水にあて炭鉱、市当局などに水道を架設するよう要望中であつたが、市鉱害対策委員会と被害地に組成されている飲料水対策委員会では今度自七十万円で中平窪を横断する夏根井川を水源地に簡易水道を設置する計画をたて四日代表が県公衆衛生課にその実情を訴え、水道設置の陳情に出縣した

負担金は県から八十五万円、市から三十五万円、地元から二十五万円、炭鉱側から二十五万円をそれぐ負担する計画である被害人口は七百名の百二十世帯で、一口九十ℓからの飲料水を必要とするが、こゝ数年間は近くの川水を飲料にしていたため昨年だけで十五名の伝染病患者が発生した、平保健所では二日現地の水質検査を行つた

## 十六%が罹患
### 各校の感冒調査

平保健所では去月十二日より三十一日までの間石城郡下の小、中、高校に於ける流行性感冒の罹患者数を調査、小学校では二十九校、生徒数二万五千三百七十一名中罹患者三千三百三十名で十二パーセント、中学校十三校、生徒数七千七百一名中罹患者千九十九名で十四パーセント、高校五校、生徒数三千七百四十三名中罹患者八百四十七名で二十二パーセントになつている

今年の流感は三十一日現在全般的に下火になつてきているが依然跡を断つておらない、このうち特にひどい学校は小名浜第二小学校で先週の罹患の三十日五十三名罹患中三十二名が欠席した、各学校の罹患者状況は次の通り、カツコ内は生徒数

【小学校】▼江名一小（四九〇）八七▼鹿島（三三四）六八▼小名浜一小（三三四五）六八八▼磐崎（二九八）一三八▼長倉（一〇九四）一三五▼藤倉（二一六）四四▼湯本一小（二〇三二）七五▼湯本二小（二〇三六）三七▼高坂（二一四五）二六▼内町（二三八三）一〇八▼宮（二三九二）七九▼泉井二小（六三七）一四八▼小川（七一八）一〇八▼平三中（七五七）一一五

【高校】▼磐女（二一〇〇）五一〇▼小名浜高（五六〇）八七▼平工（九一三）七七▼平商（七七〇）一二五▼内郷高（三一〇）四八

## 虎眼撲滅に献身的
### 宮小の坂内女教師感謝さる

トラホーム児童が激増するので撲滅しようと献身的な努力を続けている女教師があり町の話題となつている

噂の主は内郷町宮小の坂内智子先生で昨年十一月にトラホーム検診を行つたところ全校児童の三十%百五名が罹患していることが判つたので毎日多忙をものともせず休憩時間と放課後を利用し百五名の児童に対しテラホールで洗眼治療を行つてきたもので、現在では約四十五%が治癒し父兄から喜ばれている

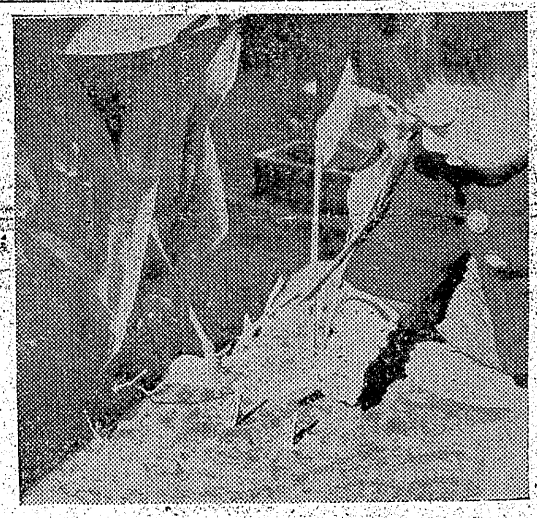

## 週に三日間 夜間に開館
### 内郷図書館

内郷町図書館では町民待望の夜間開館を十日から行う、毎週火、木、土の三日間で午前九時から午後八時まで、館外貸出はしない、なお図書活動の発展を図るため図書購入選定委員宮本三郎、岡谷伸六郎田中俊二郎、林田氏子の四氏を決

## 宛らサーカス
### 木柱取除き作業

常磐炭鉱平発電所から内郷町住吉変電所までの十二間を送電していた木柱の両区線は今から三十六年前架設したものだけに今では平市内の繁華街を横断している状態で危険なばかりでなく将来市勢発展のためにも妨げとなるので、この程郊外の山手寄りに鉄塔を立て移転した、このため二百十六本の木柱が廃物となつたが一本の高さが四十二米もありこの一本を取除くのに人夫四人でたつぷり五時間はかゝると云う代物で、カラッ風にもまれながら柱のテツペンによじ登りサーカスもどきの除去作業を行つている（写真は木柱取除き作業

## 上遠野村でも 簡易水道
### 旧臘、村会で 簡易水

上遠野村では旧臘、村会で簡易水道の施設をしたいと協議した結果二十八年度村予算に計上実施することになり、飲料水は俗称上遠野川から引水し工費概算六百万円程度で完成の見込み、落差の点でよく消火栓（消防用ホース連着）も利用可能とされている

## 老齢元軍人の 特別給與金
### 廿八日迄受附

平市福祉事務所では老齢もと軍人等特別給与金（モチ代として一人二千円）の支給対象は恩給証書を所持しているもの又は恩給金を受領している者と一般に通知していたが、今回福島民生部の通牒によつて右のほか裁定通知のあつた者又は恩給証書を持つていないが裁定になつていると思われる者でも該当することになつたので二月二十八日まで請求の手続きをするよう急んでいる、その軍人が死亡した場合は配偶者が支給されることになつている

## 結婚相談所
### 利用を希望

平、石城連合婦人会では昨年十月以来平市役所内に結婚相談所を開設して毎月曜日の午前十時から午後三時まで、新婚、再婚及び一般の求婚などの相談に応じて来たが、成績が良いので今年度も引続き開設することになつた、相談婦人員は県社教委員酒井ツネさん（平市南町）ほか婦人会役員八名で相談は無料、相談所では女性の幸福のため親身になつて相談に応ずるから遠慮なく来所するように呼びかけている

## 春を出す芽と忍び寄る水仙の罹患

立春も待ちきれず青い芽を出したもの、小名浜測候所の説明では十二月中旬から下旬にかけ平年温度より六、七度の低温が続いたが最近のいく分温暖だつたのに刺戟されたものだろう、又温度の移動が激しかつたのも一つの原因だがしかし春を知る水仙の発芽が物語るように寒さもこゝ一、二週間の辛抱で柔らぐだろうという（写真は発芽した水仙

## 高級貸衣裳豊富取揃
御婚礼用一式 モーニング 御色なおし 喪服一式

## 佐川貸衣裳部
平市十五丁目三〇（二十三夜電入口）電呼一三九四

## 染物はナガオカ
平市田町 電六九九

## 交通事故
### 二件

二日午後一時ごろ小名浜町字下川原の交差点で小名浜町字下川原、漁業○○○（二一）の運転する自転車と小名浜町字下川原、○○○（二一）の運転する自転車が衝突、○○○が左足骨折の重傷を負つた

二日午後一時ごろ平市字鎌田、○○○（二一）の運転する自転車が同字、○○○（二一）の運転する自転車と衝突、○○○が左足骨折の重傷を負つた

## 月拂で家が建つ
### 建築の福音！

家が月掛で建築も入札も無く早く申込めば早く建つ東北一の月賦建築、住宅は基より店舗、工場、増築、改装、修理の大小に拘らず御利用下さい、詳細は御来社願います
御結婚にはぜヒ月払証券御持参で！
・平市大町三番地 電五八〇

日本建物 株式会社 平営業所
所長 大泉弘

（建設大臣登録ろ第692号）
取扱代理店 佐々木建設工業所 平市大町二（電三〇）
三久デパート 鈴岡 深 湯本町三函 電三二 二三

募集 外務社員 本人履歴書 持参下さい

## 天然ミネラル剤 摩訶 製
試用 一〇〇円 徳用 四〇〇円

のど 貧血 肝臓 胆石 胃腸の働きを良くし内分泌機能に対し好影響を与える

㊗の店 **あこう薬局**
平市田町銀座 電話四十四番

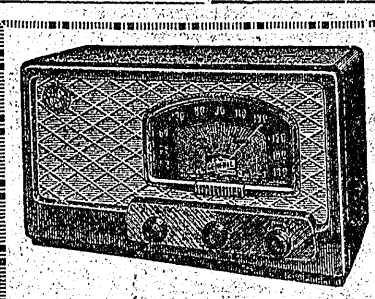

ゼネラル 6球スーパー 6S-6型
6WC5 6D6 DH3A 42
80BK 6E5
ゼネラル 6ヶ月半 強力パーマネント
ダイナミツク スピーカー
正価 14800円
ナショナル シヤープ マツダ ゼネラル
各社ラジオ在庫
○月賦お取扱致します
平三 電506 1327 **三春**

外科 整形外科
内科 胃腸科
婦人科 性病科
歯科 放射線科

医療法人 **松村病院**
院長 松村大田耕亭
平市南町二三 電話一〇七番（平駅より大通り真直ぐ約二丁）

看護婦募集 若干名

放射線科 岸本島清作
松村政雄次
新婆 睿治
薬剤師 菊地 政次

等等料理 すき焼 牛乃松 洋食と鍋もの 平田町 一井 電一〇〇

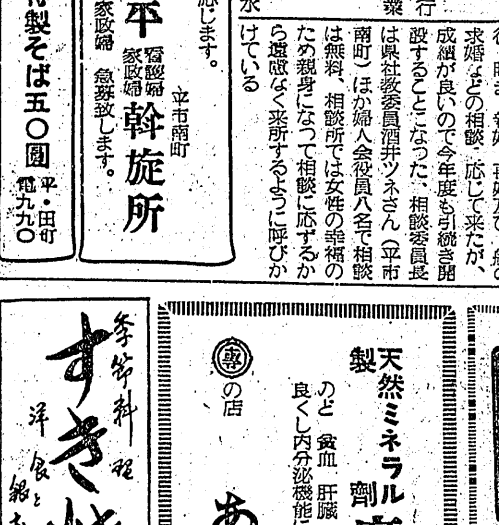

前日（除月曜）1カ月金100円郵送126円 週2回四頁建 定価一部（二頁）3円（四頁）6円 （第三種郵便物認可） いわき民報 夕刊 昭和28年2月5日（木曜日）第2059号 (2)

# 二千七百五名に 失對事業に就労實態

平藏安所では三日管内失対事業就労者構成実態白書を発表した 就労者の総数は男子千五百六十五名女子十百四十名の二千七百九名で年令別では十八才から三十才までが七百十二名（男四七三、女二三九名）三十一才から四十才迄が七百三十名（男二九五、女四三九名）四十一才から五十才までが七百五十一名、五十才以上が五百十二名（男三八三、女一二九名）で四十一才から五十才までが最も多い また就労期間別では二年以上の就労者が千四十二名（男五七〇、女四七〇名）一年以上二年未満八百八十二名（男五二四、女三五八名）六カ月以上一年未満四百六十三名（男二七六、女一八七名）六カ月未満三百十八名（男一九三、女一二五名）となって居り、定職がないまゝに二年以上も失対事業につづいている者が多い、理由は❶常雇地区の特殊性❷思想関係で他の職場から敬遠される❸特殊技術がない❹他の産業界では收入減となる❺平均四・一の家族構成で出稼ぎすれば二重生活となるなどが挙げられている

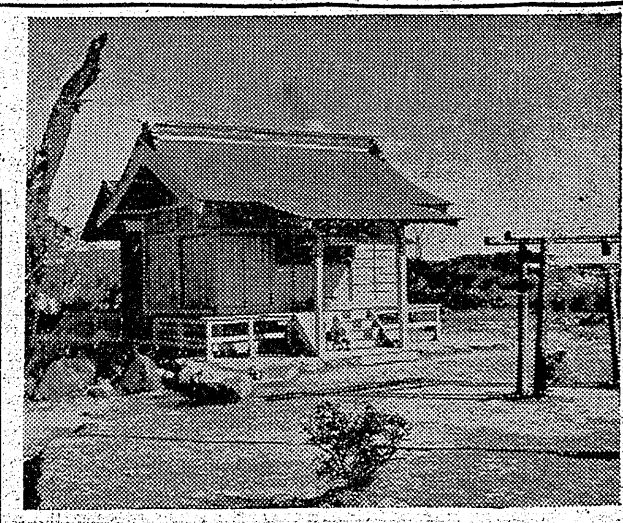

## 物見カ岡の稲荷様拜殿 立派に完成

平市旧城跡物見カ岡稲荷神社拝殿はかねて工費四十万円で着工中立派に完成した、社務所も八十二万円の予算で廿六坪のものが本年中に新築の予定である、同神社は今から八百七十年前に建立され飯野八幡神社と共に安藤公の守り神であつたもので、去る昭和十四年四月十二日に火災に遭い今日に至つた（写真は完成した拝殿）

## 上遠野で火見櫓

上遠野村では四十万円を投じ五馬力サイレン付火見櫓（鉄塔）を建設中処の此の程完成した

## 上水道勤務者から 保菌者が四名 内郷町で對策嚴重

平保健所では内郷町役場衛生課と協力してこのほど同町内金坂所在の湯本町営上水道勤務者の定期検便を行い三十一日人夫三人を赤痢健康保菌者として隔離したが、二日同勤務者及び家族二十四名の再検便を行つたところ三十一日発生した同町内町字金坂五六先畸士キさん孫よし子ちゃん（三）が菌保有者と決定したので三日隔離した 感染のおそれがあるので上水道に塩素注入量を増加する一方漏出箇所の発見及び修理をすると共に保菌者住宅附近の消毒を行い九日金坂部落民の一斉検便を行い厳重な対策を講ずることになつた

## 泣き寝入り人事防止 教員異動三月末發令

県教委石城出張所では年度末人事の資料とするため去月末締切で管内小中学校全教職員について各個人の異動希望書を提出させたが、これを基として人事異動に関する登録名簿が作成されるわけで各町村教委会では登録名簿により各個人の希望を考慮し異動の選考を行い県教委の諒解を得て人事を発令するもので異動は四月一日付で三月三十一日に発令される、異動希望書の内容は❶退職❷転任（第一希望校から第三希望校まで）❸現状維持となつて居りそれに校長の意見が附記されるが、従来この希望断線し事故が続出、その度に事故個所の発見に時間がかゝり停電し時、新聞社の出版時などには大き

## 事故發見に新措置 停電故障續發に鑑み

東北電力平営業所では最近頻繁に

## 石城支部委會

教組石城支部では五日正午から平一小で第十回支部委員会を開き教育防衛、人事の両斗争、全焼した教育会館再建、義務教育費全額国庫負担特例法などについて協議する

## 水野町長ら寄附

小名浜町長水野政次郎氏は生活困窮者及び町役場吏員一同へ旧正月モチ代として各金一万円、同町消防署吏員一同に三日金二千円を慰問金として贈つた、また小名浜高校教諭渡木井しげさんは亡母ハツさんの遺志により金三千円を社会福祉協議会へ三日それぐ寄附した

## 上水道勤務者から 保菌者が四名 内郷町で對策嚴重

（前掲）

## 泣き寝入り人事防止 教員異動三月末發令

（前掲）

## わが家の逸品 鍔や御墨附 坂本昌藏さんが秘藏

平市一丁目坂本紙店（坂本昌蔵氏）では祖父庄太郎氏時代から蒐集された多くの家宝を蔵しているがその中で軍要美術品と云われる刀剣のツバ、古鏡数の有名人の作や鉄砲ツバでは勢州亀山の国友貞栄の作も有る、このほか安藤公の脇差に使用したというカゴ目模様のツバがあるが作者不明だらこれは仲々優秀な作である、これは働きに来ていた職人に盗まれたものをやつと探し当求めたという同くつきのものである、これらのツバだけでも個人展はゆうに開けるだろう

（写真は家宝類を抱えたところ）

鎌倉時代から平安、江戸と年代順に所蔵され、浜野政随、大月光興など金工ツバ（金細具して高雅なるの）造りの有名人の作や鉄砲ツバでは勢州亀山の国友貞栄の作も有る、このほか安藤公の脇差に古鏡は鎌倉時代からの代表作三十数面もある、安藤公の御墨付は銅細工の穂積尼楠先生の作で平城が落城の際、真木市蔵の先祖に下賜したもので他に手放そうとした際坂本氏の先代がゆずり受けたもの、坂本市蔵は穂積先生のヒコに当つているので先代が寄求めたものという、飛鳥時代天平朝末期の作といわれる仏体は一千年以上も経た金、銅まじりの古美術品である


お歳暮に新巻さけ 海産物問屋 食料品問屋 吉三國屋 平市三丁目電一九四

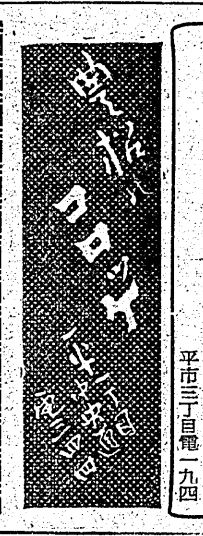

マツチ圖案を募る 当店にふさわしいマツチ図案を求めて居ります 何卒御投稿を願います ●御投稿の方に当店自慢の?を差上げます ●締切 二月五日 官製ハガキ、三色以内 スタンド バー 銀鈴 平市南町30米通り

大谷石 井上

社員募集 男女事務員 三名 男女集金員 二名 男女代理店係 五名 二月五、六の両日午前十時履歴書持参 住友生命平出張所 平市田町七二 電三八二

至急 新設のサロン ホール専屬サービス 近代的女性を求む 御希望の方は至急当館迄御来談下さい 湯本温泉旅館 松柏館（電七）

擴張販賣員大募集！ 業務内容＝外務員として商報の拡張販売 条件＝学歴 年齢男女別不問 但し真面目な努力家 給与＝歩合制 牧入大 希望者は〒局又は一報（十円切手同封）あれ説明す 国際写真情報 映画情報 世界画報 総販売元 株式会社 国際情報社福島県総局 営業所 郡山・福島・原町・平・湯本・若松

明るい家庭の設計に 定期預金を 無税 一口千圓 六カ月 特賞10萬圓以下 空くじなし 無記名でもお取扱いたします 皆様の 大東相互銀行

眼鏡専門 各眼科医指定 玉屋 平市二丁目 電910

ラジオは藤越

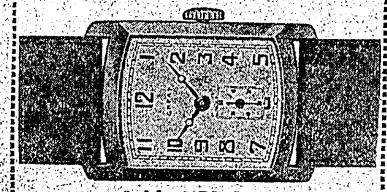

時計 眼鏡 山崎時計店 平5電991

洋服は高屋 平二

かつぽう 開花

牛と豚肉とハムとソーセージ 藤越 平1282

タガス 新工 黒の女学生靴 自家製造靴 既製靴の二本立 平指定商チケツトの店

整形外科 外科 内科 金成醫院 金成桂一 平市鎌田町一二二 電話八二六番

ラワン材各種 多量入荷 秋田四分板 多少にかゝわらず御用命下さい 欅 天井板材 ベニヤ板 上 阿部銘木店 平市才鎚小路四 電一〇七五

獨特の技術 最高峰を往く 靴専門店 菊一 平三 電446

放射線科新設 平市駅前電五一三 内科小児科 高久医院 高久幸 （入院応需）

名産本場直受の 牡蠣（カキ）入りました ★美味しい カキフライ 酢のもの ゼヒ御愛食を願います デパート お食事の 二三屋 平市世界館前電886

産婦人科 中田医院 平市材木町廣楽館前 電話一〇九七番

外科 肛門科 上田醫院 平市南町（平局裏通） 電話一二九番

藤森 眼鏡事は

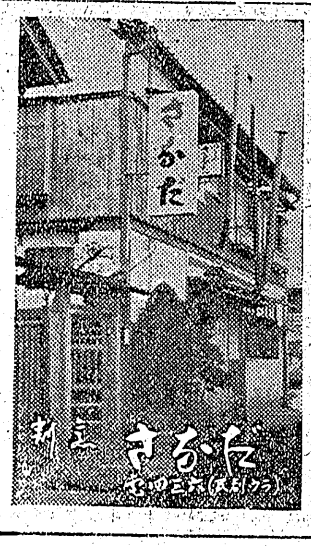

# 悪友に誘われ轉落
# 窃盗廿件を働く
## 元磐高投手ヒロポン中毒

既報＝平市磐では去月二十一日以来平市旧城跡元磐高一年生同校野球部新人投手Y少年(一七)を覚せい剤取締法違反容疑で調べていたが二十件五万余円による窃盗の余罪が判明した、調べによるとY少年は昨年九月ごろからヒロポン中毒となりヒロポン代欲しさに昨年十二月二十六日夜平一小に忍び込み女物ズボンなど衣類五点、同三小から児童の貯金通帳などを盗んだほか、自宅附近の空巣に入り現金品物を盗み廻っていたもので父親からも『不良仲間から足を洗うのに縁切り金が要る』と凡そ五万円を無心していたとも云われる、同少年は成績もよく新人投手として将来を期待されていたが平一中在学時代の悪友にそそのかされヒロポンの味を覚えてから悪の道に転落したもので、同人の口から平旧城跡から通学している平商生数名がヒロポン中毒者だと云うことが判り市署では学校と連絡して補導に乗り出すことになった

## 泥を捕う

山田梅(三)字上山田万治炭鉱採炭夫川田曠(三)同村上山田字花山一七工夫伊藤昭治(二)の両名は去る三十一日午後七時頃植田町駅構内丸通植田支店扱木炭四俵（時価一、二〇〇円）を盗まんとした処を駅員の安島笹蔵、小松常雄、檜田止一、小沢久信、蛭田忠の五氏に押えられ植田地区署で現行犯として取調べを受けている

## 内郷一中の新築に着手

内郷一中の新築工事は三十日から着工した、工費十五百万円で木造二階建一棟を増築するもので五月中旬完成の予定で図書、割烹、工作などの特別教室に当てられる

## 三教室増築

磐農高の六教室中三教室は腐朽し使用に耐えなくなったので年度内に二百六十余万円の予算で三教室増築することに決定、来る七日午前十時から地鎮祭を執行する

## 消防署を慰問

小名浜町第一婦人会では三日午後四時半ごろ松田奥校会長等十四名の役員が小名浜消防署を訪れミカン、スルメなどを持参し寒空に活躍する署員を慰問感激された

## 市署に人權侵害問題？
## 手足錠をかけて暴行
### 泥酔者が三巡査を告訴す

私の基本的人権は平市署の三巡査にめちゃくちゃにふみにじられたと上遠野村根岸白暁製材工平沢平男さん(三)がこのほど福島地方法務局平支局内平人権擁護委員会（委員長真木恒氏）に平市署石田忠(三七)高橋仁(三七)安斎美好(三七)の三巡査を告訴した―

昨年十二月三十日夜十一時半ごろ泥酔して平市南町待合小宮こと山野辺富子さん方に上り込んだところ市署の三巡査が来て理由も告げずに手錠をかけ道路に引きずり下され顔面頭部をめった打ちにされて市署に連行され抗弁することも出来ず足錠までかけられ留置場にブチ込まれ、夜中に便所に出して呉れと頼んでも出してもらえずズボンに垂れ流し翌朝また引きずり出されて頭や顔を殴られ釈放されてから湯本町の叶多医師に診てもらったところ全治三週間の打撲擦過傷と診断されたと云うもので、同人権擁護委員会では人権擁護の立場から調査を進めている

## 公務妨害だ
### 伊藤次席語る

平市署伊藤次席談＝小宮から電話があったので三巡査が急行したところやにわに殴られたのでこれを止めようとして争ったとのことだ、住居侵入、公務執行妨害で書類送検してある、先方の出方一つであくまでも戦う

## 断乎闘う
### 被害者語る

平沢さん談＝泥酔していたからと云って国民の生命財産の保護に当る警察官が殴ると云う事は許されない、手錠足錠をかけ全治三週間もの傷を負わされる程殴られたのではたまらない人権擁護の立場からも断乎として戦う

**サギ** 小名浜地区署では豊間町字谷機水産加工場人佐藤正男(三)を三日詐欺の疑いで書類送検した

調べによると去月二十日同町字原町九二薪炭商大塚菊太郎さん方から薪十五把、柴十八束（二千五百円相当）を騙取したもの

## 住吉販賣所に賊

三日午後五時から四日朝七時ごろまでの間に内郷町高坂字御殿所在の常盤炭鉱住吉販売所ではバールで南京錠を破られて賊が侵入、毛糸二玉（一万八千円相当）、ズボン十一着（六千四百円相当）、清酒一升五百四十五円相当を盗まれた

## 無銭飲食

入遠野村上根本字繊松一一五日雇小野栄吉(三)は二日夜無一文で湯本町三函越後屋旅館鈴木栄信さん方で一千円相当と同町八仙住の井料理店で七百円相当の無銭飲食をした疑いで三日湯本地区署に捕まった

## 制限無視が十二台
### 市署、交通一斉取締り

平市署では二日午後三時から同五時までの間平内の交通取締りを実施した、スピード二十粁に制限してから初の取締りをしたのであるがその中十二台の自動車は二十七、八粁以上の速度で疾走し制限を厳守しないものもあったが他は制限を励行し案外好成績をおさめた、全部で二百六十八台を検問し二十四台に改めた

## 廿四キロに改正
### 市内の制限

平市公安委員会では四日から自動車などの市内最高速度を二十粁から二十四粁に改めた

## 五反歩焼く
### 四倉の山火事

三日午前十時十五分ごろ四倉町中山地内の同町有林から出火、雑木凡そ一反歩を焼き午ごろ鎮火した、損害原因取調中だが通行人のタバコの吸がららしい

## 小名濱の小火

四日午前零時二十五分ごろ小名浜町上町八、自動車運送業門馬保さん(三九)方から発火、障子、天井を焦した程度で消しとめた、損害三千円、原因漏電らしい

## 天気予報

四日

【今晩】北東の風曇りで後になって小雨又は小雪微様の天気

【明日】北東後北西の風やゝ強く小雨又は小雪の天気で南部ではおそくなってから晴間が出ましょう、海上今晩おそくから次第に波立ってきます、明日は北東の後北西の風が強くなり風波が高くなりますから漁船は警戒を要します

## 本社員募集

一、新聞記者見習
　本社詰　一名
　小名浜支社詰　一名
一、営業部員見習
　（何れも新制高校卒以上、年令二十五才未満の男子）
一、工務部見習工員　若干名
　（新制中卒以上の年令二十才未満の男女）
▼平市内在住者に限る（小名浜支社詰は小名浜町在住又は通勤可能な方）▼希望者は自筆履歴書持参（本社へ御来社下さい（小名浜支社詰は小名浜支社へ）▼面会日は追って通知します

いわき民報社


経 千代田経済
確實で有利な 高率利殖
御投資一萬圓以上 配當金毎月五分 期間三カ月以上
平営業所 平市新川町11 電 1288
郡山営業所 郡山市堂前71 電 2207
本社 東京都千代田区神田司町1の13 電話神田(25)代表887 営業所 全国主要都市50余カ所

募集 女中さん 数名を春季募集致します
一、年令 二五―三五才位まで
一、委細面談
小名浜駅前 電十四番 吉田屋旅館

ラシャーセル と通學服
いつも品の良い 平専門店会の店
中野洋品店

外科（胃腸科）一 整形外科 産婦人科 レントゲン科（入院随意）
労災保険指定医
永井醫院
院長 永井勝三
植田町本町43 電47

速敏出前 食堂 七三三
折詰仕出し 江戸前寿司 カツ丼 親子丼 カレーライス 支那そば うどん類
なじみも七三三番 平市本局ウラ通り
配達は夜間二時半迄多少に拘らずお届けいたします

御存知でしょうか 藤越の評判を
「最近メキメキ人気が出たが皆さまからこうおつしやって頂けます私共では未だ未だと心に鞭をうっています。もっと皆さまに愛されるように商品とサービスに努力しています」
●メリヤス特価発売
●大人ウラ毛 二四〇円
●子供スボン下 一一〇円
藤越 小名浜 平市

平市全商店會
舊歳末 年始 福引景品付 大賣出し
2月7日(舊12月24日)より……2月16日(舊正3日)まで
歳末 年始 賣出しに際しては御得意様各位の御引立を蒙り厚く御禮申上げます
今回の舊賣出し期間中は尚一層の御愛顧下され度 偏に御願い申上げます
舊初賣は各商店の思いきつた趣向により特段のサービスがありますゝ賑わしく早はやと御來店の程御待ち申上て居ます
（平市商店會連合會）

## ラジオ
### 今日の番組

（5日）

午前・一三 明るい茶の間【新生活モデル町村に聞く】福島県庁にて收録
午後・一三 東北だより
午後・四五 夕のまどい【進学の準備にはこんなことを】野木村視短
第2 二
午前一一・三〇 学校放送中学校の時間（再生）

# 十五名に一人採用か
## 教員試験二月中旬に

教委石城出張所管内の明年度小中学校教員新規採用試験は二月中旬ごろ実施される予定だが、就職難の御時世だけに出願者は高校新卒が大部分を占めて三百名位に達するものと見られる、採用人員は今年度末の退職者数とにらみ合せて決定されるが二十名位が予定され就職率は十五人に一人の難関となる見込み、なお採用者の初任給は高校卒で四級五号俸込六千円、奉職校は出張所と町村教委とが協議の上決めることになっている

# 災害滅運動に功労
## 十日常磐炭礦で表彰

常磐炭鉱の第二期炭鉱災害二割減運動の功労者表彰式は来る十日午後一時から湯本町自治会館で行われるが受賞者氏名次の通り

▼磐崎鉱阿部吉男（採掘一手）八鍬義雄（同上）木村喜代作（同上）佐藤庫重（採炭係雇員）草野好次（輸送係雇員）鈴木政吉（採炭係員）佐々木テフ（主婦）内郷鉱大谷義明（機電係員）大泉大作（採炭係員）本明惣一（支柱工手）鈴木市太郎（採掘工手）遠藤田造（支柱工手）菊地三乙助（支柱工手）星本永（運搬工手）渡辺清三郎（同上）鈴木森治（工作係雇員）柳川直辰（積込工手）古内ナミ（主婦）▼湯本鉱鈴木炭吉（機電係員）金成福雄（採炭係員）伊藤鉄之助（採掘一手）松田文男（運搬工手）関博（機械工手）渡辺春男（採炭工手）渡部久一（同上）石川忠吉（機械工手）佐藤源治（採掘工手）永瀬浩人（支柱補手）田中賢助（支柱工手）佐々木七郎（機電係雇員）遠藤五五郎（鉄工手）野地武士（土運工手）西山マサ（選炭手）武田タケノ（選炭手）菱沼勝雄（採掘工手）鉱業所杉田宏（保安係員）以上四十名

## 身分證明必要
### 進學韓國學生

本年高校卒にして専門校、大学に進学希望の韓国人学生は大かん民国当留民団中央総本部に於て推薦試験を（二月八日―月廿二日）受けなければならぬが、右希望者は大かん民国居留民団福島県本部（平市仲間町五六）発行の身元証明書が必要でかん国人並に外国人登録手帖を提示し手続きして欲しいと希望している

## 生活改善を協議
### 来る五日に

教員石城地方事務所小学校教員新規採用試験は二月中旬ごろ実施される予定だが、就職難の御時世だけに出願者は高校新卒が大部分を占めて三百名位に達するものと見られる、採用人員は今年度末の退職者数とにらみ合せて決定されるが二十名位が予定され就職率は十五人に一人の難関となる見込み、なお採用者の初任給は高校卒で四級五号俸込六千円、奉職校は出張所と町村教委とが協議の上決めることになっている

# 珠算合格者發表 中

▼四級　佐川八重子　箱崎昭二　後藤一郎　若松英雄　佐藤美子　磐前正子　中村智恵子　鹿野昌治　強口栄子　磯崎久典　市川芳満　五十嵐福夫　井利彦　山際恒夫　村田米史　高橋和子　吉田幸子　江藤孝志　中橋本光男　鈴木英俊　竹内祥兼　新妻武　岩倉久子　渋谷純子　大島ワキ子　名和節子　両国アヤ子　川口ツユ子　吉田ユキ　平君子　小曾和夫　江尻ケイ子　丹ヨシ子　鈴木久枝　青山悦子　大町良子　小曾昭夫　斎藤桂子　渡辺俊子　芳賀ますみ　野瑞江　大内幸子　安部真砂子　海野美代子　大和田寧　押田行正　木村幸三　寺田一郎　永山幹夫　花沢光彦　鈴木光平　永井忠平　中土屋順一郎　才丸圭子　山下和子　鈴木幸子　坂本光雄　木村松一　佐藤八州雄　三浦澄男　鈴木敏子　金沢有子　小林福子　海藤京子　後藤千恵子　渡辺利美　上杉松子　猿田広子　鈴木美代子　矢吹ハル子　竹中一郎　須藤武信　高須一郎　中野稔　根本トシ子　吉竹定夫　野木政夫　渡辺礼子　大和田修身　長谷川武男　影ノ　鈴木紀子　押久保時子　円通寺　高橋一郎　若松英雄　佐藤美子　引地映子　鈴木紀代子　鈴木節子　神田展子　勝亭子　川口栄子　神田展子　勝亭子　川井利彦　山際恒夫　村田米史　高橋和子　吉田幸子　江藤孝志　中野瑞江　大内幸子　安部真砂子　海野美代子　大和田寧　押田行正　木村幸三　寺田一郎　永山幹夫　花沢光彦　鈴木光平　永井忠平　中土屋順一郎　才丸圭子　山下和子　鈴木幸子　坂本光雄　木村松一　佐藤八州雄　三浦澄男　鈴木敏子　金沢有子　小林福子　海藤京子　後藤千恵子　渡辺利美　上杉松子　猿田広子　鈴木美代子　矢吹ハル子　竹中一郎　須藤武信　高須一郎　中野稔　根本トシ子　吉竹定夫　野木政夫　渡辺礼子　大和田修身　長谷川武男　影ノ　鈴木紀子　押久保時子　円通寺　高橋一郎　若松英雄　佐藤美子　引地映子　鈴木紀代子　鈴木節子　神田展子　勝亭子　川口ツユ子　吉田ユキ　平君子　小曾和夫　江尻ケイ子　丹ヨシ子　鈴木久枝　青山悦子　大町良子　小曾昭夫　斎藤桂子　渡辺俊子　芳賀ますみ　野瑞江　大内幸子　安部真砂子　海野美代子　大和田寧　押田行正　木村幸三　寺田一郎　永山幹夫　花沢光彦　鈴木光平　永井忠平　中土屋順一郎　才丸圭子　山下和子　鈴木幸子　坂本光雄　木村松一　佐藤八州雄　三浦澄男　鈴木敏子　金沢有子　小林福子　海藤京子　後藤千恵子　渡辺利美　上杉松子　猿田広子　鈴木美代子　矢吹ハル子

▼五級　佐川八重子　箱崎昭二　後藤一郎　若松英雄　佐藤美子　磐前正子　中村智恵子　鹿野昌治　強口栄子　磯崎久典　市川芳満　五十嵐福夫　井利彦　山際恒夫　村田米史　高橋和子　吉田幸子　江藤孝志　中橋本光男　鈴木英俊　竹内祥兼　新妻武　岩倉久子　渋谷純子　大島ワキ子　名和節子　両国アヤ子　川口ツユ子　吉田ユキ　平君子　小曾和夫　江尻ケイ子　丹ヨシ子　鈴木久枝　青山悦子　大町良子　小曾昭夫　斎藤桂子　渡辺俊子　芳賀ますみ　野瑞江　大内幸子　安部真砂子　海野美代子　大和田寧　押田行正　木村幸三　寺田一郎　永山幹夫　花沢光彦　鈴木光平　永井忠平　中土屋順一郎　才丸圭子　山下和子　鈴木幸子　坂本光雄　木村松一　佐藤八州雄　三浦澄男　鈴木敏子　金沢有子　小林福子　海藤京子　後藤千恵子　渡辺利美　上杉松子　猿田広子　鈴木美代子　矢吹ハル子

▼六級　佐川八重子　箱崎昭二　後藤一郎　若松英雄　佐藤美子　磐前正子　中村智恵子　鹿野昌治　強口栄子　磯崎久典　市川芳満　五十嵐福夫　井利彦　山際恒夫　村田米史　高橋和子　吉田幸子　江藤孝志　中橋本光男　鈴木英俊　竹内祥兼　新妻武　岩倉久子　渋谷純子　大島ワキ子　名和節子　両国アヤ子　川口ツユ子　吉田ユキ　平君子　小曾和夫　江尻ケイ子　丹ヨシ子　鈴木久枝　青山悦子　大町良子　小曾昭夫　斎藤桂子　渡辺俊子　芳賀ますみ　野瑞江　大内幸子　安部真砂子　海野美代子　大和田寧　押田行正　木村幸三　寺田一郎　永山幹夫　花沢光彦　鈴木光平　永井忠平　中土屋順一郎　才丸圭子　山下和子　鈴木幸子　坂本光雄　木村松一　佐藤八州雄　三浦澄男　鈴木敏子　金沢有子　小林福子　海藤京子　後藤千恵子　渡辺利美　上杉松子　猿田広子　鈴木美代子　矢吹ハル子

# 剣の美女と三銃士
## 風雲はらむ剣と戀の大繪巻

国王の死後王女と結婚しは王女を守って旅立つが不利、四て天下を狙おうとするラヴアル公に対し王妃は義臣四銃士を召喚するがダルタニアン、アラミス、ポルトスは愚子、アトスは娘のクレアが応じる、四人は王妃の命で王女をかくそうとするが侍女の内通で捕えられ王妃は四人の助命と交換に王女との結婚を承諾、式には…

ロフォード、バーバラ・ヘイレアが身代りで立ち三人

主演総天然色西部劇（十―十五日

RKO映画

# ダルタニアン豪剣

**廃虚の守備隊** コロムビア映画五三年度作品プロデリック、RKOラジオ五二年度作品、モーリン・オハラ、コーネル・ワイルド主演総天然色活劇　同時上映

**ひばり姫初夢道中** 興入れの行列を悪旗本に襲われお嬢（長谷川）をかばっていた花婿治兵衛（市川）は姿を消し、男伊達花川戸助大となる、悪旗本から追われた三浦（市川）は助杉作と吉兵衛を救い出した近藤勇徳寺で天狗と近藤の対決が行われようとしていた、新東宝、綜芸プロ映画、監督並木鏡太郎、同時上映

**花吹雪男祭り** 揚巻花魁（花柳）は助

**青銅鬼** 西郷、桂と会合して盛り合流を許った鰐源天狗（嵐）は

**乾杯！東京娘** 質屋で人気歌手で女医の美岐子（宮城野）に一目ぼれしてプラれたのは父蔵三の勤める会社の専務森で彼女は或る日紹介状を持って代診にきた雅也（三田）に胸のときめきを感ずる、彼は美岐子の知性と彼のくうたらな生活が妥協点に達しないため争ってはいたので下宿の娘敏子（香川）の純情にほだされて結婚しようとするが強い女として生れ変った美岐子が現われ邪を打明けられる、敏子は母（浦辺）がヘ跛したので淋しさを感じているが彼女をやさしく抱いてくれたのは雅か…、大映映画監督木村恵吾喜劇、同時上映 **剣侠ロビン** コロムビア映画五〇年度作品ジョン・デック主演総天然色映画活劇（五―十一日世界館）

**三馬鹿大将ギャング退治の巻** コロムビア映画（五―十一日民劇）

**艦長ホレーショ** 英海軍のホレーショ艦長はスペインに捕えられていたバーバラ姫を救出送する途中熱病に倒れた姫を看病するうち二人の間に愛が芽生えが姫には婚約者があり彼には妻があつた、帰国してみると妻は子供を生んで死亡、バーバラは結婚する、ホレーショは新艦の艦長となり敵艦を撃滅させ自らも沈没し捕えられるが途中から脱出する彼の家には一人息子とともにいまは未亡人となつたバーバラが待つており二人はやつと結ばれる、ワオーナー映画五一年度作品ソレゴリイ・ベック、ヴアージニア・メイが本当となる、絶望したお嬢は悪人奢侈に連れ去られ助大の父も人質となる、助大は怒り奮休、悪旗本らの計に単身乗込み挑いを拒絶され血斗、天跡により悪人は敗北、血まみれの助大はお嬢・揚巻に送られ駆けをうけに去る、東映京都映画監督渡邦男、同時上映

**三馬鹿大将ギャング退治の巻** コロムビア映画（五―十一日民劇）

**艦長ホレーショ** 英海軍のホレーショ艦長はスペインに捕えられていたバーバラ姫を救出送する途中熱病に倒れた姫を看病するうち二人の間に愛が芽生えが姫には婚約者があり彼には妻があつた、帰国してみると妻は子供を生んで死亡、バーバラは結婚する、ホレーショは新艦の艦長となり敵艦を撃滅させ自らも沈没し捕えられるが途中から脱出する彼の家には一人息子とともにいまは未亡人となつたバーバラが待つており二人はやつと結ばれる、ワオーナー映画五一年度作品ソレゴリイ・ベック、ヴアージニア・メイ

**植田** ▼弥多劇場「大当の賓」狂時代「夜歩く男」三日―五日「暗黒街の鬼」モンテンルバの夜は更けて」六日―八日「弥太郎笠後篇」流賊黒馬隊後篇」九―十一日「ハワイの夜」飛びっちよ剥宮」十二日十三日

**私も貴方も** ボール・ダクラス、リンダ・ダーネル主演（五―十二日聚楽館）


婦人服は古かや

名物珍菓 じゃんがら 荷造無料 地方発送承ります 平・田町 電六九一 みよし

常磐商銀

東映 TOEI

総天然色 船長ホレーショ

グレゴリイ・ペック　ヴアジニア・メイヨ

とく合描の!! 舞を険!! 海冒作上空前劇篇 の大傑史大活 世界一大画洋大 世し映海

世界をアツと云わせた抱腹絶倒の珍人ノド自慢!

ボール・ダクラス　リンダ・ダネール

同時上映　私も貴方も

次週上映　遠い太鼓　狙われた驛馬車

聚樂館　5日より7日間

剣侠ロビン 乾杯！東京娘

恋を賞に入れた美青年接吻の利子を催促する寝室のお嬢さん、中野実の明朗小説の映画化！真城野由美子 三田隆

けん爛！戀と剣に彩られた一大冒険繪巻!!

総天然色超大活劇　ジョン・デレク　ダイアナ・リン

5日より

世界館

映画は大映

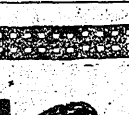

鞍馬天狗 青銅鬼

幻の如き青銅鬼の正体は？遂に對決した鞍馬天狗と近藤勇

寛寿郎か鞍馬大狗か！当り役三十八回目の天狗本領発揮!!

嵐寛壽郎　大河内傳次郎

宮城千賀子　宮川玲子　相馬千恵子　小笠原弘

ひばり姫初夢道中

けんらん美空ひばりの七變化！

美空ひばり　宮城千賀子　高田浩吉　川田晴久

伴淳三郎　堺駿二　神楽坂はん子

5日より　平館

花吹雪男祭り

5＝11日

歌舞伎模様も艶やかに春一番の名啖呵！

色里濡らすは血か戀か、男一匹助六縁!!

市川右太衛門　花柳小菊　エンタツ　大友柳太朗　伴淳三郎　進藤英太郎　長谷川裕見子　笠置シヅ子

コロムビア映画特作喜劇

三馬鹿大将ギャング退治の巻

プレミアム劇場　民劇　演芸

開場 正午　開始 午前10時　発売 午前10時ゆり　4日間 ひめ 100円 当日限り