（1）　日刊（除月曜）　昭和21年6月1日　可認物郵便第三種郵便認可　昭和24年2月23日　運輸省特別扱承認第283号　いわき民報　夕刊　昭和28年2月13日（金曜日）　第2066号

夕刊 いわき民報
発行所 平市田町48 電381 1222 いわき民報社
編集兼印刷発行人 田原 登

平市南町電〇六九 草野ミシン商會

野崎會頭再選か
廿二日に役員改選

平市商工会議所新議員の初顔合せ第一回総会は二十三日午後一時から市公会堂A本間に開き、新役員を互選する、役員は会頭（一名）副会頭（二名）専務理事（一名）理事（七名）幹事（二名）の十三名でこの役員選挙をめぐつて色々な観方があるが会頭には野崎現会頭の呼声が強くこの線に落着くものとみられる、常盤炭鉱から林田満氏が進出して来た関係、同氏を推す話も出たが、野崎会頭の商工会議所に対する古い経歴や、事務執行の面からいつて市外に居住する会頭では事務整理もスムースに運ばない点などもあり、林田氏は職務多忙から役員辞退を表明しているので野崎現会頭の線が強い、問題は副会頭の二名は阿部、鈴木両副会頭に変り新議員間で取沙汰されているのは今度新進した大工場関係から一名を選出しようという動きで商工会館建設に当つても相当の協力を得るため鈴木副会頭に代つて常盤の林田氏を推そうとする空気が強い、林田氏は十日野崎会頭と面接『副会頭に推す空気もあるが辞退する、但し商工会館建設には協力する』旨表明しているが林田氏に代る者としては常盤と関係のある潤宮一郎氏で両者いずれかの線に落着くものとみられる、専務理事は相当のヤリ手を揃えなければならず議員間からも互選するのが原則であるが議員外から選任しても良い規程になつているので発展的な手腕を示している草野現専務理事が推選されるだろう、なお新議員間のネライは理事幹事の役職にあり商研関係から従来七名出ていたものが今回は十名と増加、相互に役員のポスト争奪をめぐつて烈しい動きをみせ注目されている

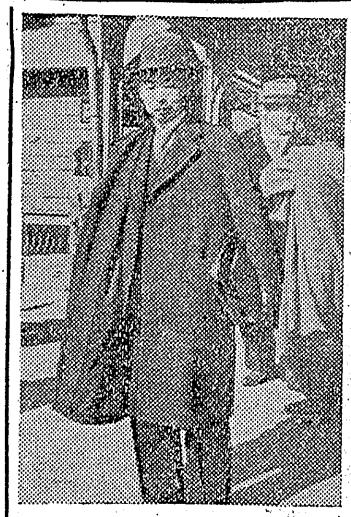

町議補選始る
小名濱で一名立候補

小名浜町選管委では十二日同町第二選挙区（旧吉川地区）選出故小松勇吉町議の補欠選挙を二十二日執行すると告示、立候補届出の受付けを開始した、同日正午現在までの立候補届出者は一名である、なお同地関係の有権者数は二千九十二名

立候補届出者　石井幸平（三）農業＝同町大字大原字上坪六＝

内郷公民館運営委員會

内郷町公民館の運営審議委員会は十日午前九時から役場会議室で開き二月行事反省の後二月行事計画につき協議した結果、十五日から三十六の部落館掲示板に火防ポスターを展示して防火啓蒙宣伝を行う、〝松の内〟の主なる行事は次の通り

▼十四日（旧元旦）元日祭（午前零時より）初詣▼十六日（旧三日）大漁祈願祭（同社本殿午前十時より）▼十九日（旧六日）山入り大山祇神社祭（小名浜町字擂鉢の作、同町トウフ坂）▼二十日（旧七日）七草▼二十二日（旧九日）ダルマ市▼二十五日（旧十二日）清祓祭（同社境内、午後七時より）▼十七日（旧十四日）七小屋参り▼二十八日（旧十七日）正月送り

不的中車券の當選番號

第一回平競輪、不的中車券の抽選は十一日市競輪課で行つた結果当せん番号次の通り

▼拾賞（千円）九六九▼竹賞（五百円）二九四▼梅賞（百円）二一〇

大漁祈願祭
舊正元旦に

小名浜町鎮座諏訪神社（宮司小名川年雄氏）では十四日からの旧正月期間中恒例によつて十四日（旧正元旦）朝家内安全、厄年、海上安全、大漁、身体健固、五穀豊穣などの祈願祭を初め毎日諸祈願を行う、〝松の内〟の主なる行事は次の通り

▼十四日（旧元旦）元日祭（午前零時より）初詣▼十六日（旧三日）大漁祈願祭（同社本殿午前十時より）▼十九日（旧六日）山入り大山祇神社祭（小名浜町字擂鉢の作、同町トウフ坂）▼二十日（旧七日）七草▼二十二日（旧九日）ダルマ市▼二十五日（旧十二日）清祓祭（同社境内、午後七時より）▼十七日（旧十四日）七小屋参り▼二十八日（旧十七日）正月送り

鮎川氏講演會
多大の感銘與う

平経済クラブでは十二日午後二時から元満洲重工業総裁、現中小企業助成会長鮎川義介氏を招き本社ホールで『中小企業と日本経済』と題し講演会を開き来会員約五十名に多大の感銘を与え閉会した、この日鮎川氏は午後一時一分猪苗代発列車で来平、多数の出迎えを受けて直ちにプラシルで少憩の後講演会にのぞんだ（写真は来平した鮎川氏平駅頭で撮す）

協力者と優秀警察
平地區署で表彰式

平地区署では十日民間協力者一名及び優良警察官十一名に対する県隊長賞及び県公安委員会賞伝達式並びに民間一団体、優良警察官十名に対する平地区署長賞の表彰式を同署で挙行した、受賞者は次の通り

◇県隊長賞及び県公安委員会賞
▼永戸村下永井農業横谷多吉さん（三）＝昨年八月二十四日同村合同墓地内畑中に仮死状態になつている平市才槌小路無職広木正巳さん（三）を発見し救助したもの
▼優良警察官＝松永太一郎巡査部長、佐藤吉則巡査部長、巡査大場武、鈴木常男、安田定夫、八巻健造、滑水隆雄、千葉貞雄巡査部長、巡査山田庄伊、菅野長栄、鈴木初雄
◇平地区署長賞
▼四倉町鎮城セメント四倉工場巡視係一同（責任者山形友吉氏）＝去る五日午前五時ごろ同工場内に侵入し電線、砲金など（九万円相当）を盗んだ犯人渡辺定夫（三）を捕まえたもの
▼優良警察官＝巡査白石善治、大竹武、丹野吉昭（事務官）巡査田崎源三、菅野弘孝、佐藤吉則巡査部長、巡査鈴木常男、安田定夫、滑水隆雄、佐藤周太郎（写真はその一命救助の旭谷氏）

天気予報
十二日
『今晩』南の風晴天
『明日』南の風で日中暖かく晩くなつて西風となり晴後曇りの天気、海上はおだやかだが南よりの風や、強く風波が高くなる

學校研究會

平市立学校研究協議会は十八日午後零時半から三小に開き研究会運営並びに二十八年度行事につき協議する

また石城郡内の警察署員のうち県隊長賞、県公安委員会賞の受彰者は次の通り

▼植田地区署＝土屋幸次巡査部長、本間三千雄巡査、渡辺正七郎同　松本三夫巡査、池田三千男巡査、小松キヌ（一般人）
▼湯本地区署＝大場義江巡査

圖畫講習會
十八日開く

平市学校教育研究協議会、磐城教員美術研究会共催、日本文教KK県教科用図画販売店後援の図画講習会は十八日午前九時半から平三小講堂で開く、講師は東京武蔵小学校教諭熊本商能氏で新しい児童画指導法について指導する

昨夜の地震

十一日午後十一時四十分ごろ石城地方一帯にかなり急激な地震があつた、小名浜測候所の観測では震源地は小名浜南西三十五粁地点最大震幅〇・一粍、震度は小名浜微震

平岡判事着任

地方平支部猪狩一判事はこのほど退官、後任に仙台地方古河支部から並岡信平氏が着任十二日各方面に挨拶廻りした

寒さ峠過ぎる
氣溫13度

立春を過ぎたこと、両日の石城地方は気温がぐつと上昇して十二日は午前九時から同十時の間に最高気温十三度を記録して街にもソ・オーバーで旧正月の準備品を買い入れている農、漁村の人達の姿がみられもう春だとの感である、小名浜測候所では『この暖い気温は平年より六度も高く四月初旬ごろの気温だ』と前置きして『この暖さはまさに春の訪ずれを告げる陽気で今迄シベリヤ大陸に停滞していた高気圧へ低気圧が発達しながら北緯五十度線を東方へ走り、又一方中支那方面に張り出していた高気圧が本州を覆つて東へ過ぎ去つたため十一日から暖かい南風が吹きこみこの暖かさをもたらしたもの、即ち根強く頑張つていた冬型の気圧配置がくずれたとも云えるがこれは一時的なものでこの暖さも十三日辺りまで、旧正元旦の十四日と十五日ごろからは気温が幾分下り気味のみこみ』と観測している

宛ら春の陽氣
だが十四日から下る

兩水路案決る
水利開發役員會で

磐城地方水利開発期成同盟会役員会は十二日午前十時から石城地方事務所会議室で開き過般県から実地調査した報告を基礎に新設すべき水路の設定問題を討議した結果常磐炭鉱の今後の発展を考慮して二水路の案を決めた　この二水路の予定線は❶上遠野村地内の鮫川本流と久還野川の合流点あたりにダムを設け水路を上遠野村―磐崎村―湯本町―鹿島村を経て小名浜へ至る❷上遠野村の新設ダムより渡辺村青谷地内の貯水地に入れ現在ある鮫川疏水路へ流しこむ

なお湯本、磐崎、泉、小名浜、鹿島、渡辺、植田、錦、内郷の町村へ工場誘致するには同二水路のいずれにするかを今後調査検討せねばならず来る十八日は同盟会と県で設置した鮫川水利委員会の合同会議を石城地方事務所で開き積極的な実現策を審議することになつている

時局講演會
十四日勿來で

日本国体学会総裁法学博士里見岸雄氏の時局批判講演会は来る十四日午後一時から勿来町公民館で同地国学会支部主任となつて催される

火事騒ぎ
ガスの出火

十二日朝八時五十分ごろ平市田町ハシモトヤ糸店裏路地のガス管から出火ガスの火焔が上つたのと繁華街なので消防車三台が駈けつけ弥次馬が飛び出して大騒ぎをしたが直ぐに鎮火し被害はなかつた、原因はガス管が割れてガスがもれていたのに通行人のタバコの吸がらの火が引火したものらしく平消防署で調べている（写真はその現場）

昔なつかしい！
大景品付舊正初賣り
二、二、三日　御來店の程を！
平市二丁目　吉田屋呉服店

御詫び
二月十二日午前八時頃市内仲田町に於いて瓦斯水取立管から瓦斯が吹き出し引火して大騒かせ致しました事は誠に申訳けなく深くお詫び申上げます
向道路其他の瓦斯洩に御気附の際は大小に拘らず直ちに会社へ電話等にて御連絡方御協力願わり度切にお願申上ます
昭和二十八年二月十二日
市民各位　東部瓦斯・平事業所
平市佃町三二番地電話三三八番

なじみ薪炭店（木炭、薪、石炭、レンタン、極炭、タドン、燃料各種）
電話新設一・二四七番（ロ）
平市南町舊丸一木炭改なじみ薪炭店
多少に拘らず敏速に配達致します

POWDED PURECURRIE 登録商標
カレー粉
フルトック印
平市5丁目電376 佐藤商店平支店

本部講師　田中イサノ先生
光明思想及普講演會
生命の実相著者谷口雅春先生の使徒としてお出で下さいましたから一般の方の聴講をお待ち致します
▼日時　二月十三日午後一時より四時まで
▼会場　平市公民館　▼拝聴金　参拾円
生長の家　平信徒會

書肆の江戸川
出前迅速
才槌小路電一〇二一

関西料理
鍋料理
割烹　江戸川支店
紅小路電一四五六

新川町　丸八商店（氷部　木炭、薪、レンタン、極炭、タドン、燃料各種）
電話新設七七三番（ロ）
多少に拘らず御用命、依り迅速配達致します

日刊（除月曜）　1カ月金100円郵送126円（週2回四頁建）定価一部（三頁）3円（四頁）6円　（第三種郵便物認可）　いわき民報　夕刊　昭和28年2月13日　（金曜日）第2066号　（2）

無許可で石炭採掘
緑川社長を告訴
中谷平石炭事務所長から

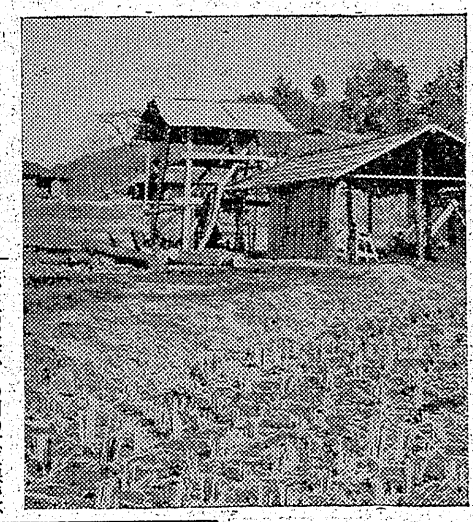

平石炭事務所長中谷陸炭男氏は鉱業法第七条（未だ採掘されていない鉱物は鉱業権によらなければ採掘してはならない）違反事件として田人村大字黒田字一ノ倉三三、一山炭鉱社長緑川良美(四五)を相手取り十日植田地区警に告発した

この種の事件の告発は同事務所では始めてのもので前記緑川は昭和二十七年四月八日、田人村大字黒田字一ノ倉地帯の鉱区（所有者長谷川広蔵氏＝植田町本町一四）の一部二千六百四十四アール（七万九千八百坪）に対し石炭を採掘するため租鉱権設定の申請書を長谷川氏と連署で平石炭事務所に提出したが、四月下旬ごろ緑川は自分の所有地の一部（約六百坪）に租鉱権並びに鉱業施業案の認可をうけずにこつそり坑口を開坑、地表から約十米地下で採掘し始めたため附近の農民は出地が陥没するからと反対し数回に亘り平石炭事務所や石城地方事務所農地課に陳情した、そのため同事務所では昨年五月現場を調査、探行の現況を確認、作業中止を厳重に勧告、当初の租鉱権設定の認可も農民との折合いが出来るまで見合せ保留にしておつたが緑川は依然この勧告を無視、十一月十三日ごろから採掘隣接の三和炭鉱の採掘区域まで盗掘する事態まで惹起、去る一月九日同事務所では児木三和炭鉱所長と緑川を呼んで実情を聴取した結果、三和炭鉱との間の鉱区線が不明確なため侵盗掘しているとことが判り❶本区域は租鉱権の未認可区域であるため法的手続の結実するまで即時作業を中止すること❷速かに両鉱業権者より仙台通産局に鉱区線確認の調査を依頼すること

然る後に侵盗掘問題を解決のことと厳重に指示した、ところが依然不法採掘が継続され一月三十日に実地調査したところでは今度は一の倉炭鉱の鉱区に向つて採掘していることが明かになつたので已むなく告発するに至つたもの

平石炭事務所談　この竪坑から現在まで約百屯ほど採掘され炭質は四千二、三百カロリーとみられるがいずれにしろ旧鉱業法では警察権もあつたが新鉱業法ではそれがないため円満に解決しようとしたが返つて長びいて告発するに至つた、従業員は二十名程度、緑川氏の租鉱権の認可申請は不認可処分されるよう仙台通産局に通知した

（写真は不法採掘する竪坑）

ハマのお正月
満船飾で三日間休み

旧正月を二日後に控えた石城七浜では大晦日の十三日で一斉に休漁をした各根拠地で正月を迎える、小名浜港では旧正元旦の十四日から三日間各船は港内で大漁旗などで満船飾を施し春職への鋭気を養う、小十二日午前七時五十五分ごろ小名浜民曳漁船約四十隻は旧二日の三十七銀行前路上で自転車に乗つてきた平市新川町製材所工十五日午前五時から九時ごろにかけて出初めを行い、近海で一投網し現金四千円花札などを押収した

談＝くわしい報告が来ていないので何とも云えないが報告書が届き次第真相を調査して善処する

三阪村役場談＝実情調査のため村長、助役、教育委員らが十二日中学校を訪問している

整列ビンタ張る
三阪中學に不祥事件起る

生徒に整列ビンタを喰わした暴力校長が平和な村から追い出される騒ぎが三阪村に起り僻地教育の振興を叫ぶ教育界に大きな波紋を投げている

三阪村中学校長小林朗良氏(四七)は去月二十七日朝八時半ごろ同校玄関前に三年一組学級委員長馬目二(一〇)=金田公孝(一〇)=君ら十三名を一列に並ばせ村民の見ている前で『掃除用のお湯を沸かす薪を持つて来ないのが悪い』とビンタを取り頭をゲンコツで殴りつけた事件

このほかにも同校長は授業中に雑談したとか鉛筆を削つたとか些細なことで生徒を殴つているとも云われ部下教員も校長の暴力を真似て去月二十八日佐藤利平助教諭(三一)は『授業中の態度が悪い』と三年一組鈴木征二君(一〇)を教師用の木製定規で殴りつけ定規が折れたので竹の鞭に替えて殴り、殴られた鈴木君はその翌日から学校を休み十二日現在も欠席している、小林校長は南方からの引揚者で昨年三月内郷町宮小学校の教務主任から栄転したもの

小林校長談＝殴つたことは事実だ、生徒の訓育に熱中のあまり殴つてしまつたのだ、申し訳なく思つている湯沸かし薪を持つて来るように再三再四云つていたのに拘つて来なかつたのでカツとなつてしまつた、佐藤助教諭談＝今春高校を受験する生徒なので合格させたい一心でつい殴つてしまつた、申し訳ない

教委石城出張所小泉行政係主事談

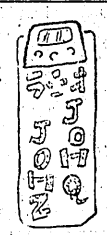
（13日）

洋服は高屋
平二

員領地秀也さん(二)は灯名町永崎字川畑産物商小泉一男(二)の運転するオート三輪車にハネられ頭部に全治二週間の傷を負つた

二萬圓すらる

若松市七日町一三一土工花山芳男こと金斐洪さん(四七)は十日午後一町半ごろ常磐線下り二三七列車（平発十三時三十八分）泉―平間で現金二万千四百円入りの財布をスラれたと平鉄道公安室へ届出た

一萬圓すらる

豊間町薄磯字南町十二無職鈴木スエさん(四〇)は十日午後四時三十五分ごろ平市三丁目大黒屋支店で買物中、現金一万三千二百五十円をスラれた

豊間の花賭博

小名浜地区管内では去る八日午後十時半ごろ豊間町字渡兎路二五一古物商柳誠一(四九)方を急襲花札賭博開帳中の柳等七名を現行犯で逮捕

アメリカ人は……平均年5足の靴を新調おさいます
今年の貴方の第一足は是非当店へどうぞ……
㊫の店
自家製造の格安と品質を誇る靴は
専門店 菊一
2月7日……旧正3日まで
成田山初詣御招待大賣出し
平市三丁目電446

舊歳末年始
福引付大賣出し
三月興行 東京 歌舞伎座 観劇招待
2月8日…16日（旧正三日）
1等より5等（現金5圓）迄
お買上げ200圓毎に福引券1枚進呈
〃 100圓 〃 補助券1枚 〃
四丁目商店會

RKO RADIO PICTURES
日本RKO ラジオ映画配給
世紀の FORT APACHE 大公開
アパッチ砦
福島縣 初封切！
豪放！アリゾナの荒野に轟く騎兵隊の雄叫び!!再び流れいずるは懐しの『黄色いリボン』のメロディ!!
あゝ今は亡きもののふのいさをを讃えりその面影に!!
これぞ巨匠ジョン・フォードが描く一世一代不朽の名作!!
千姫
ジョン・ウエイン
ヘンリイ・フオンダ
シャリイ・テンプル
16日より 22日まで
次週公開 超音ジエット機
ひかり座

ラジオは藤越
かっぽう 開花
さかな
毛布 平専門店会の店 中野洋品店
牛肉 豚肉 ハム ソーセージ 藤越 キ3282
洋服は古かや
寿司 おでん はね

春の御準備はまず服地から
たのしい百貨店を標榜する藤越に欠けたるものは服地のセンスだとの御忠告を素直に受入れました今度春の服地のモードの尖端をスラリと展覧し御要望に答えましたからぜヒ一度御来覧を。
●ギヤバW幅 一九六〇円
●ジヤージ〃 一七〇〇円
●オツトマン〃 二三〇〇円
福引大賣出し中
藤越 小名浜 平市

発チツパ荒い
新ヒーヤした髪の多い人
最キヤし毛の
国グ毛髪フケの
米明のめられた
ンのかけすぎ
ヒーマのれ頭皮の
プを設備いたし方毛染にて傷
には特に効果があります
★ゼヒ一度お試み下さい