夕刊 いわき民報
発行所 平市田町48 電381 1222 いわき民報社
編集兼印刷人 副発行人 田原登

津上ミシン
鈴木ミシン商會
平市五丁目二一（電一〇九八）

海津見丸無事歸る

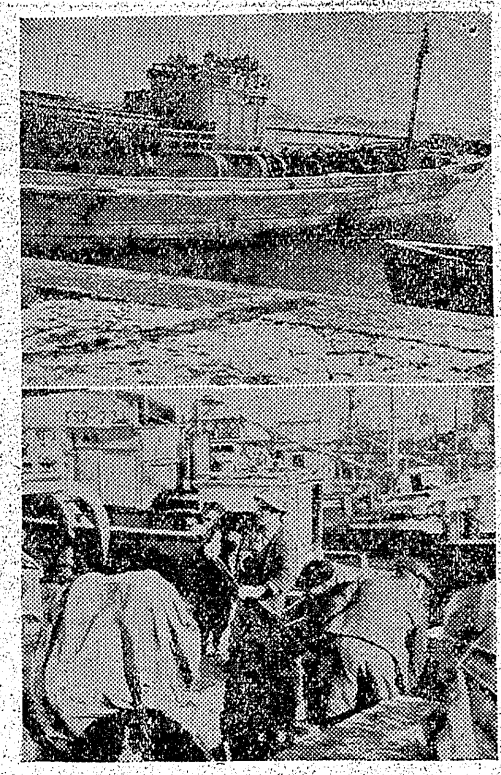

（写真は小名浜に無事帰った海津見丸と手押しポンプで排水する船員たち）

去る六日夜ミツドウエー西方洋上で遭難した小名浜町栄町鈴木房吉さん所有第三海津見丸（九九トン）は船底からの浸水と闘いながら船長宮城県桃生郡飯野川町久保カ岡豊田三郎さん（四二）ほか二十三名の乗組員が手押ポンプと四ツに組んで必死の排水作業を続けながら巡視船みやけ（四百五十トン）に曳航されて遭難以来十日ぶりの十五日夜十時四十分折柄の吹雪をおかして小名浜に無事帰還三千トン埠頭に横着けした、この夜乗組員の労苦をねぎらうため埠頭には遠山小名浜海上保安部長、小野小名浜海難救護会副会長はじめ乗組員家族や地元漁業代表、報道陣等多数がつめかけ〝みやけ〟の探照燈に誘導されながら堂々と入港した海津見丸を出迎え『ご苦労さん』『無事でよかった』と生還を祝福した、一方同船は船底の浸水をまだ食止めていないので同夜も交代で手押ポンプを操みながら一夜をあかし十六日は潜水夫で船底を修理した、以下は豊田船長が語る遭難から帰港までたどりついた生還記録である

一尺の換水栓が抜けて浸水
應急措置で危機脱す
豊田船長遭難状況を語る

海津見丸は一月四日小名浜港を出港、東経百七十三度、北緯三十三度本州から千八百マイル沖合のマグロ漁場に十四日到着し十五日間この近海で操業を続け約七千貫のマグロを漁獲して二月一日午後三時ごろ帰途についた、以来海上は荒れ気味で六日夜は北西の風が吹きつゝも凪合海上は静かだったので速力をはやめたところ同夜十時十分ごろ船首の船員室と機関室に浸水しているとの報告があった、このためニインチギヤポンプ一個と手押ポンプ四個を船員室と機関室に二個宛配置したがギヤポンプは二時間後に故障を起したので一斗缶を船の前後に分けて船員が手おくりで排水に全力を尽した、翌七日午前七時ごろ一番船倉の船底にある換水口の栓が抜けているのを発見した、この換水口は縦一尺厚さ一尺三寸の円筒でカツオ漁業の際生イワシを蓄養するために常時換水するように設けられてある穴でこれが抜けていたことが発見された、このため同船倉の約千三百貫のマグロを放棄し応急処置として穴に船材を当てその上に三寸五分角長さ八尺の木材二本で支え更に天幕にロープを配して外板に当て浸水を食い止めるようにした午後三時ごろ修理功を奏し排水も良好となり徴速で排水しながら帰途を続けた

同四時二十分ごろ宮城県鮎川港所属マグロ船第七明神丸（九六トン）に会合した、このとき同船は浸水と排水がほゞ同量で一応危機を脱していたので沖合の漁場に向う明神丸を引止めておくわけにも行かず同船と別れた、このとき海津見丸は飲料水タンクに海水が浸入して使用不能に陥入ったので飲料水の節約に努め一日二食副食は水を使わめよう焼魚にしていた、明神丸に別れるときリンゴ二箱餅をみかん箱に三個贈られたので全員リンゴで渇をいやした

一方巡視船みやけは七日午前六時塩釜を出港、十二節半の全速で救助に出動していたので海津見丸から『みやけが到着するまで大丈夫だ』と送信、全員協力して五、六分毎の交代で文字通り汗みどろになつて排水ポンプを操んだ、十日午前二時四十分待望の〝みやけ〟の灯火を発見、同三時五分〝みやけ〟と会合、夜の明けるのを待つて朝六時半から一時間に亘り第一回の給水を受けた

飲料水の補給は風速約二十米で海上が荒れていたため困難を極め二斗入りのオケ四個をロープで結び網伝いに補給した、十一日午前七時に航行を停止して第二回の補給を行い二百の水を海津見丸に送つた、同船では水不足のため煮炊きに魚の氷を使用していたのでこのとき始めて全員お茶を一杯宛すゝった、〝みやけ〟は海津見丸の船体が弱つていたので曳航するのを止め護衛することにし大型手押ポンプを同船に貸与したがこのため排水は一層順調になり船足が軽くなり約二節の速力が五節に増した

遭難して十日目の十五日午後二時ごろ始めて茨城県那珂湊の臨岸を遥望し乗組員一同胸をなでおろし元気を取戻したため速力も更に出て七節と云う快調振りだつたが母港に近づくころから猛吹雪に襲われ一時難航を極めたが〝みやけ〟のレーダーで誘導され丁度雪のやんだ小名浜に無事生還出来た、乗組員は一日二食の上に飲料水も飲めずに排水につとめたため髪は長く伸びほうだいで身体も疲労困ばいし食薬も少なく黙々と港内で排水作業に従事し引続き母船を守るため苦労をしている

小學校が六つ
内郷 郡下一の大世帯

内郷町に新年度から独立小学校二つが誕生、内町、高坂、宮、御厩の各小学校を合せて六つの小学校を持つ郡内一の大世帯となる、新しく生れる独立小学校は内町小学校白水分校の昇格と同町秋山地内に新設される綴小学校の二つで、白水分校は工費四百五十万円で現在の六教室に八教室を増築し五百八十名の児童を收容するもの、綴小学校は工費二千七百万円で十八教室を新築八百五十名の児童を收容するもの、なお綴小学校には同地区から内町小学校に通学していた児童が移籍される、また独立小学校の誕生に伴い校長二人が増えるわけで教委石城出張所で人選しているが人事発令は三月末日になる見込み

人出やく六万
平市内はごった返し
旧正二日

旧正二日（十五日）平市内の人出はザット六万八千を数え、市内目抜通りの商店界は近在近郷から繰出した旧正休みの人出でごった返し、市警の交通整備で間に合わず内郷地区グリンパーホールにみられない大変な活況だつた

イスカウト二百名が出動、通行綱を張り出す賑わいだつた、この日市内各商店界では戦前の二日市を復活、各商店それぞれ思いくの景品付売出しを行い、売出し手伝人が色付きの鉢巻で鐘を鳴らし客呼びに大声を張りあげる等新正

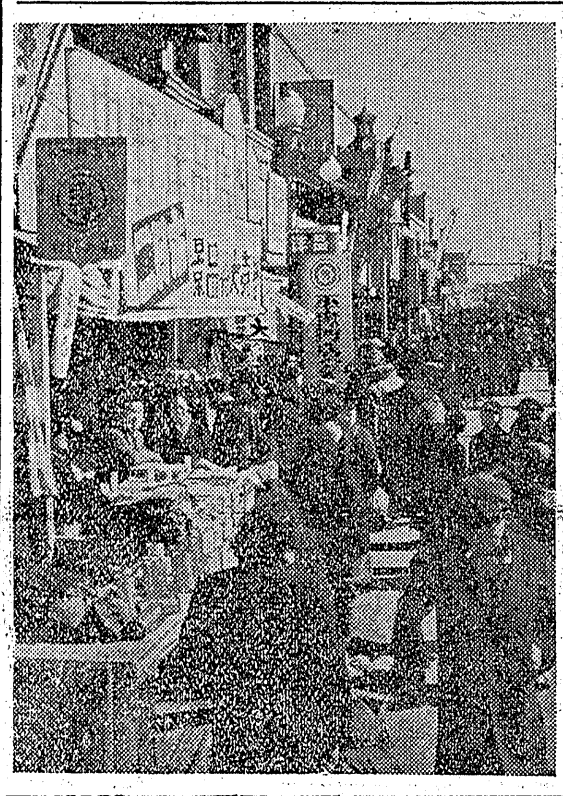

御履物
レヨール
洋服
和洋傘
パンプス
靴類の
御用命はゼヒ！
各種豊富に取揃え陳列いたしました
小松履物店
平駅前通り電1439　平和通り電673

平市の皆様へ
十六日朝当デパート屋上に餌をしておりました日本産月輪熊【なか子】が檻より出まして大変ご心配をおかけ致しました
幸い何の被害も起らないうちに檻の中に入りましたので何卒御安心下さいまして御来店のほどお願い申上げます取敢えず紙上にてお詫び申上げます
三幸
社長 佐藤三平

近火見舞御禮
さる十三日近火の際は早速お見舞を頂き有難うございます
佐谷製材所
平市爾宮町五三（電一四七二）

ゼネラル　6球スーパー6S－6型
6WC5　6D6　DH3A　42
80BK　6E5
ゼネラル　6吋半　強力パーマネント
ダイナミツク　スピーカー
正価　14800円
ナシヨナル、シヤープマツダゼネラル
各社ラジオ在庫
○月賦お取扱致します
平三　電506　1327
三幸

一方市内の映画館は日曜日とあつて大入満員、パチンコ屋、飲食店なども相当の入りだつたが特に平競輪（二日目）は七百二十四万円余の売ゆきで好成績を挙げた

湯錢を値上
今日から實施

風呂錢が十六日から大人だけ十三円と値上がりしたに従来は一人十二円で中人（小学生）の十円子供の六円は今迄通り、A地区は十五円と値上げになつたが平市はB地区の関係十三円となつたもの、一般物価が値下げになつている昨今タツタ一円の値上げでも一般には一寸した打撃

【今晩】北よりの風で晴天
【明日】西よりの風ですが時々曇が拡がることもある、海上はおだやかですが明日日中は多少風波が出ます

天気予報　十六日

懸賞募集
開業五十年お菓子の松月堂として久しく御愛顧を蒙り厚く御礼申上げます。
このたび左の要領によりまして幣店にふさわしい標語を作りたく皆様から広く御応募をお願いいたします。
今後共この企画により生まれました標語と共に商品の技術向上とサービスの改善に努力いたし皆様から一層親しい店としてまいりたく格別の御支援をお願い申上げます。
要領
一、特賞金參千圓也　一名様　当店商品券
佳作　金參百圓也　五名様　当店商品券
但し秀作ない場合は佳作を若干名加え金額の増加をみる事があります
二、用紙　官製葉書
三、應募締切　二月二十五日
四、宛名　平市田町銀座街
松月堂へ郵送又は御持參下さい
五、發表　三月一日
いわき民報紙上並に松月堂店頭
御菓子司　松月堂
平市田町銀座街　電二〇六

耳鼻科
咽喉科
高柳醫院
西柳修明
平駅前（電一三二）

入院室增設　附添不要
鈴木助産所
平市田町五一（電七八八）
助産婦　鈴木ミヱ

宅地建物賣買・仲介
平市才槌小路踏切際角川材木店内　電三六一
福島県知事登録済
平宅地建物取引所

食堂　なじみ　七二三
折詰仕出し
江戸前寿司
カツ丼
親子丼
天敏丼
カレーライス
支那そば
うどん類
出前速
配達は夜間二時半迄多少に拘らずお届けいたします
なじみ
電話も七二三番
平市本局ウラ通り

ミシン
日産ミシン
福助ミシン
芝浦ミシン
営業所 植田町本町電呼二〇
工場 植田町北台町電二六
鎌ミシン商會

整形外科
外科
内科
レントゲン科
理學診療科
竹林病院
入院随意
院長 竹林貞吉
医員 中川增郎
永山憲二　根本久弥
平市十五丁目六通り
電八一一・六〇八番

地元四隻に優勝旗

優良な漁船や船員を表彰

小名浜漁協組では第二回優良漁船並に優良船員表彰式を十五日（旧正二日）午前十一時より同組合講堂に海事関係者ら約百五十余名を招いて挙行、青山参院議員、鈴木県漁連会長、小野（巌）大井両県議らの祝辞があつたのち表彰式に移り午後一時から祝宴に入つた、なお昨年中の年間漁獲高優良漁船、小名浜町長優勝旗四隻（地元船）同三隻（廻船）町長表彰海事功労者五名、漁協組表彰三十二隻（地元船）同十五隻（廻船）並に優良船員（昨報の通り）を次の通り表彰した（写真は上から町長より優勝旗を贈られた三代義勝、野崎貞行、馬上庄治、比佐政種の諸氏）

【小名浜町長優勝旗】＝カツコ内は船主＝並びに漁労長（地元船乙部）▼鰹鮪漁船、寿和丸（野崎貞行、根本和吉）▼旋網船、勝丸（三代義勝、小野春吉）▼大型底曳さんま棒受け船、第三天神丸（比佐政種、江川友次郎）▼小型底曳船、第六瑞宝丸（馬上庄治、大平義親）（廻船乙部）▼鰹鮪船、三社丸▼旋網船、成田丸▼大型底曳さんま棒受船、第十興洋丸（江名）

【町長表彰海事功労者】▼永勝丸（柳葉平太郎）▼勝丸（小野春吉）▼宝泉丸（佐藤熊太郎）▼大恵丸（熊谷恵三郎）▼和栄丸（小野松太郎）

【小名浜漁協組表彰優良漁船】＝カツコ内船主並に漁労長＝（地元船乙部）▼鰹鮪船❶寿和丸（野崎貞行、根本和吉）▼旋網船❶勝丸（三代義勝、小野春吉）❷天栄丸（草野増太郎、相川幸太郎）❸開運丸（比佐政種柳内利明）▼大型底曳網さんま棒受船（春職）❶山誠丸（白土芳松鈴木一）❷第三天神丸（比佐政種、江川友次郎）❸第二瑞宝丸（馬上庄治、伊藤久四郎）▼大型底曳船（秋職）❶第五瑞宝丸（馬上庄治、花坂一枝）❷第三天神丸（比佐政種、江川友次郎）❸第二大定丸（久保木定正久保木敏夫）▼小型底曳船（春職）❶第六瑞宝丸（馬上庄治、大平義親）❷大恵丸（熊谷恵三郎、同）❸宝泉丸（馬上庄治、佐藤熊太郎）❹大星丸（比佐庄太郎、志賀幸三郎）❺住吉丸（小野芳次、渡辺梅乙丞）▼小型底曳（秋職）❶第六瑞宝丸（馬上庄治、大平義親）❷大恵丸（熊谷恵三郎、同）❸宝泉丸（馬上庄治、佐藤熊太郎）❹第七瑞宝丸（馬上正男、江尻有寿）❺大星丸（比佐庄太郎　志賀幸三郎）▼鰹鮪漁船❶松丸（松原松太郎）❷和栄丸（小野松太郎）❸万福丸（志賀万吉）❹喜宝丸（籏田充男）❺辰丸（小酒辰太郎）▼小舟❶柳内金三郎❷佐川清太郎❸比佐丑太郎❹伊藤所次郎❺川俣六之丞▼三崎地区小舟❶馬目吉太郎❷高津富寿（廻船）▼鰹鮪船三社丸（高橋巨）盛厚丸（吉田厚）八崎丸（高橋亘▼旋網船　成田丸（秋龍五郎）富寿丸（富田市太郎）明神丸（渡辺吉郎平）栄喜丸（秋山五郎）宝遊丸（高橋勝三郎）大三丸（三代利七）喜宝丸（佐々木孫蔵）▼底曳さんま棒受船　第十興洋丸（田町勝雄）太陽丸（太定雄）吉丸（黒川喜一郎）新栄丸（古川三次郎）豊漁丸（和深七蔵）

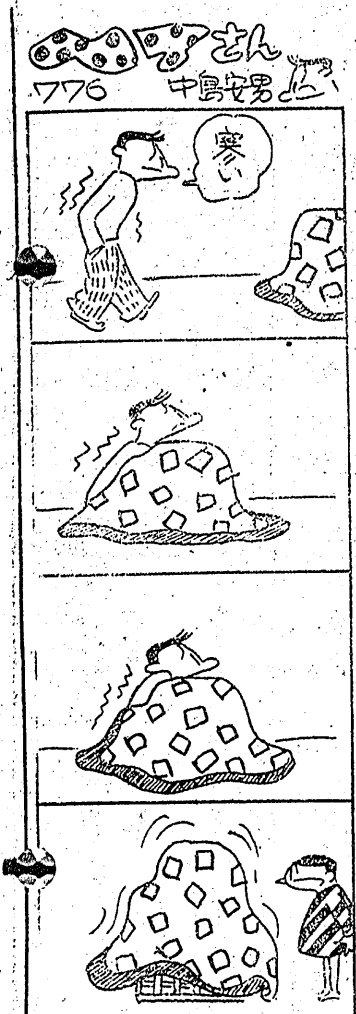

熊公とび出す

けさ三幸でひと騒ぎ

十六日朝八時半ごろ平市三丁目三幸デパート屋上遊園地の熊檻の南側を破つて春要山産月輪熊のナカ子ちゃん（生後三年六カ月）＝体重二十五貫＝が遊園地に飛び出し危険防止の為網により捉つたりベンチに寝ころんだりしてヘタのキモを冷やした、平市署からピストルを持つたお巡さん十五名が駆けつけナカ子ちゃんを取巻いて一時間もニラメッコしたがナカ子ちゃんは駄々をこねるやら泣きわめくやらさわぎだつた（写真は駄々をこねさわぎだつたナカ子ちゃん）

喫茶パールに賊

平市田町レストランパールこと金源造さん(ぞ)がなだめすかして同九時半ごろやつと檻に入れた、夜来の雪でウツスラと化粧した錦城の山々を眺めてお里の山が恋しくなつたのだろうとはナカ子ちゃんファンの弁解、旧正三日の人出で三幸デパート前は黒山の人だかりけつけナカ子ちゃんを取巻いて一

志願者四百名

教員試験20名採用へ

教委石城出張所では近く明年度新ントゲン検査のほかに次の書類を提出しなければならないと志望者に注意している、採用出願書、履歴書、身体検査書、免許証、卒業証明書、教育公務員採用調書、経歴調査表

一棟を焼く

小名浜の火事

十四日午後七時二十分ごろ泉村大字玉露字山下四〇農協組合事務員志賀博さん(ご)方から出火、同家一棟（二十五坪）を全焼、原因はこたつの火の不始末、損害約五十万円

スリ被害七件

昨日の雑踏に

旧正二日にあたる十五日平市内商店街は農漁村から出た人達で賑わつたが平市二丁目六無職鈴木常雄さん(ぞ)は三丁目大黒屋附近で買物中常盤銀行当座預金一万五千円東邦銀行当座預金二千六百円、現金六千四百円入りの財布をスラれたほか映画館、駅内、競輪場外売場などで財布、自転車計七件のスリ被害があつた

日本唯一S式あみもの機械の輸出品　ホームソーター
毎月講習　入会随意　平デザイナー（土橋電四八九）

藤越　平 123-2

放射線・内科　谷口医院　平市 電一〇六五

ラジオ　月賦　六ヶ月　十二ヶ月　平市二丁目　日東商会

ラジオは藤越

毛布　平専門店金の店　中野洋品店

部部部　機理　子松男さん(四)方では十六日午前三時ごろ店舗を荒されスタンドの抽しから現金八千二百七十円とラッキー、クールなど外国製タバコ、板チョコレートなど（五百円相当）を盗まれた

金物部…9
会計部…999
庶務部…999
鉄鋼部…913
セメント…651
硝子…
電修…631 901

社会名士諸橋合名會社　釜屋

ガス　生地製立学家女自家服二の黒靴造靴の店　平指定商チケットの

性病科　産婦人科　前田清美
外科（胃腸科）　整形外科　レントゲン科　前田春雄
労災保険指定診療所（入院設備完備）　前田醫院　植田町本町六三　電話一二四番

御覧下さいましたか　藤越のハンドバックを
たのしい百貨店藤越に相応しいハンドバックを陽春と、もにいろいろ取揃えました。中に今年アメリカで流行している新型があるのを見て当のアメリカ人が微笑んだという実話があります。
●抱えハンド八五〇円より
●紐織手提　七〇〇円より
●皮ハンド　二九八円より
藤越　小名浜　平市

『すき焼』を美味しく食べる方法
一、たれ　醤油一合に砂糖二十匁の割で混合して火にかけ煮つめたのち『ミリン』一合を加えます
二、割した　筋肉、油肉を煮出してスープを取つて置きます
三、煮方　鉄鍋を温め、脂で鍋内を良く引いて『割した』と『たれ』を注ぎ、一に肉を入れます　長ねぎ、白滝、焼豆腐等の水気あるものは成る可く後から入れますなお味は『たれ』によつて調節を致します
◎只今『併勢松坂牛』が入荷しております
丸米の自轉車　丸米會　マルヨネ　平市銀座通り　電271

肛門科　外科　上田醫院　平市南町（平局裏通）　電話一二九番

看護婦募集

外科　内科　婦人科　歯科　整形外科　胃腸科　性病科　放射線科
医学博士　松村病院　院長　松村亨
平市南町三三　電話一〇七番（平駅より大通り真直ぐ約二丁）
放射線科　大田耕作
薬剤師　岡本治夫
新地　松村政次
岸田薫
庵原政雄

21日より25日まで
ひめゆりの塔アパッチ篇
入場料100圓
前賣券　70圓
前賣電話豫約致します
（但し売切れの節は御容赦願います）

ひめゆりの塔
プレミヤシヨウ
19日午前10時開場　（入替なし）
入場料60圓均一
第二いわき
東映
電話（平）1512番