夕刊 いわき民報
発行所 平市田町48 電381 1222 いわき民報社
印刷発行人 田原甚
編集兼発行人 田原甚

宣傳廣告メモー

かつてコーブランド教授は『広告とは販売を刺戟しかつ愛顧を増大しまたは維持するところの非人格的方法である』と規定しました

PR 5

磐崎鑛をモデル地區に
受胎調節を圖る
初の試み成果を期待

國立公衆衛生隊では受胎調節普及運動に乘り出し今回磐崎村の常磐炭鑛磐城をモデル地區に指定し五カ年計畫で指導に當ることになった。同地區は五百戸でかねて同炭鑛内郷病院林副院長が指導に當つて來たもので今後は斯道の權威古屋公衆衛生院長が積極的に指導するが、その初の指導講習會を十八日午後二時から磐崎會館で開きやく五百の婦人たちが出席熱心に指導を受けまた十九日にはサンガー夫人の産兒制限映画會を同所で開き趣旨の徹底を計つた

この計畫は鉱山としては全國最初の試みであり成果が期待される。なお各人に使用させる避妊器具は第一回は無料として第二回目から実費を徴收するが、必要な經費は健保組と会社の双方で分担することになつている（寫真は指導に當る古屋院長―右―林副院長）

森林法說明會

小名浜町では森林法説明會を二十三日午前九時より公民館日本間に關係者約三十名を參集して開く

入學兒取扱

廿四五日

平市内新入学児童生徒の取扱いは二十四、二十五の両日行われる、中学校は二十四日午前十時から、小学校は二十五日午前九時からとなつている

植田小30周年祝賀會

植田小学校では開校三十周年記念を兼ね校歌、校章制定披露学芸会並に祝賀会を二十日午前九時から盛大に催された、同校は明治十九年十二月二十八日旧仁井田、添野佐郷の校舎を併合植田尋常小学校として誕生大正十二年四月十日町制施行以来三十年を閲み現在職員二九名、児童数男六〇〇名、女六七二計一二七二名という大世帯に激増し歴代校長は

初代赤津才松、二代村松義之、三代篠山隆、四代佐藤清、五代藤田貞雄、六代篠原保治、七代二階堂誠二、八代鈴木佐忠、九代三浦隆蔵、十代黒田吉之助、十一代高崎竹造、十二代蛭田好一、十三代現所生伊佐美

記念式には左の諸氏が永年勤続者として表彰された

半谷英二、班目喜義、齋藤弘、橋本キイ、市川ヤエ、一条一（以上植田職員）小使鈴木イノ、校医前田清美、森谷芳男、鈴木滝

午前中は学芸会、午後三時から祝賀会が開かれ賑わつた

草野心平作詩
校歌

草野心平氏作詩併藤翁介氏作曲の植田小学校々歌は左の通り

一、勿来関その北方に
鮫川はあいの波だて
太平洋とわにとどろく
ここにして学び舎はたつ
あゝ植田われらが母校植田

二、胸ぬちの夢の如くそ
水平に夏雲は湧き
幸多き希望の如く
日輪は天にかがやく
あゝ植田われらが母校植田

三、君とわれ共に腕くみ
君とわれ倶に学びて
ひたすらにはげしくそ生き
日本の未来づくん
あゝ植田われらが母校植田

消火力を發揮
きのう小名濱で出初式

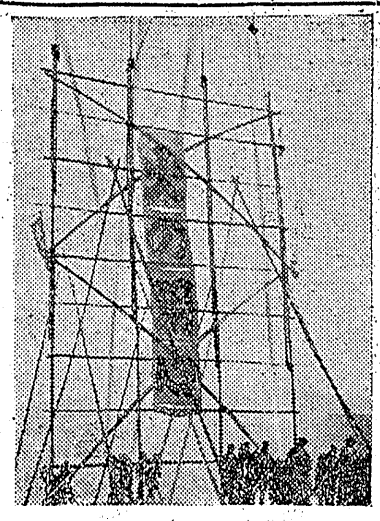

小名浜町では恒例の消防出初式を旧正六日の十九日午前八時半より第一中学校の庭に正装した常備消防隊員、消防団員ら約四百名が參加して盛大に挙行した、先ず消火器機の点検、操法などを行い小名浜町長（野崎收人役代理）らの祝辞があつたのち優良団員十六名、民間防火協力者四名を表彰、続いて自動車ポンプを先頭に威風堂々同校庭内を分列行進後、全自動車ポンプを初め消火器が公民館北側の小名川堰即に出動して放水試験を実施、消火性能を遺憾なく発揮した

なお同町が百九十一万円で大阪市大阪森田ポンプ工業株式会社からこの程購入した最新型自動車ポンプが參加、観覧者を驚かせた、この車は❶一分間に六百六十ガロン（約二千三百二十石）の放水が可能❷九十五馬力を備え一度に五本のホースの放水が出来る❸海水を放水しても支障を来たさない補助冷却装置が設けてある❹島津式真空ポンプを設備しているため二十ポンドの圧力が加わると自然に送水するなどの特徴を持つており性能検査に立会つた県の服部技師も

▼半焼、佐藤豊美（こ）（寫真は火災現場）

鹿島村の小火

十九日午後零時半ごろ鹿島村下矢田椚米團部磯男さん方炊事場から出火、天井約二坪を焼いて消し止めた、残火の不始末で損害三千円程度

福大講座
あすから開く

福島大学、石城郡、平市内校長会共催の福大公開講座は二十一、二十二、二十八、三月一日の四日間平三小講堂に開く、教職員の免許法によるもので講座内容（一単位）は次の通り

▽教育原理、県教委指導主事佐藤正磯、福大教授西川幸雄▽国文学、県教委指導主事平山正秋、福大教授源後三郎

六棟五戸を燒く
けさ小名濱に火事

二十日午前九時五十分ごろ小名浜一町築町四雜貨商平野光正さん（三〇）方から出火、折からの風速十米の北西の風に煽られて火は見るくうちに燃え拡がり全焼五棟四戸、半焼一棟一戸を出して同十時四十分鎮火した、原因は平野さん方のコタツの不始末で損害は約二百五十万円、なお附近には小名浜魚市場、漁協組、関彰、亀井両油店の油タンクを初め水産学校、水産試験場、小名浜港工事々務所、海運局などがあつたため一時は大騒ぎを演じ江名、泉消防団の応援があつて混乱しこのため小名浜築港小名浜発十時二分の江名行一二三列車は運休した

罹災者氏名は次の通り

▼全焼、平野光正（三〇）大和田寅蔵（五〇）内山ツル（五）荷木元甲（七）

▼半焼、佐藤豊美（こ）

ダルマ落し

平消防署側三十米道路先きの新川橋附近で約二十米の商サに組んだ櫓でダルマ落しの放水試験を実施、消防署（一台）消防団（三台）と四台のポンプがその技術を競い各員すぶぬれの決斗振りに加まつた千五百名の観衆もそのスリルとすさまじさに眼を見張つた（寫真はだるま落しの放水試験）

中學校長會
廿四日開く

石城郡中学校長会では二十四日午前十時から四倉中で役員会を開き年度末入事、全般した教育会館再建などについて協議する

梨栽培講習會
あす内郷町で

内郷町公民館主催の梨栽培講習会は二十一日午前九時から宮第四部落館に開く、講師は郷果樹研究会長稲本吉蔵、同主事平沢正氏

天気予報

廿日

【今晩】北西の風時大

【明日】北西後南東の風よい天気だが山沿では霽がひろがる、海上とく一両日多少風波が出るみこみが大したことはない模様

蒲
前決算大棚ざらえ
冬物一掃大見切市
二月二十一日より
春物各種展示中　御一覧下さい
買つて藏つて置いても　お徳な品ばかりです
本店 平市四丁目 鈴藤 支店 平市三丁目
平指定商のチケツトを御利用下さい

大 Aガソリンスタンド完成!!
GENERAL ゼネラル高級ガソリンを御使用下さい
御來店をお待ちしております
2月15日開店
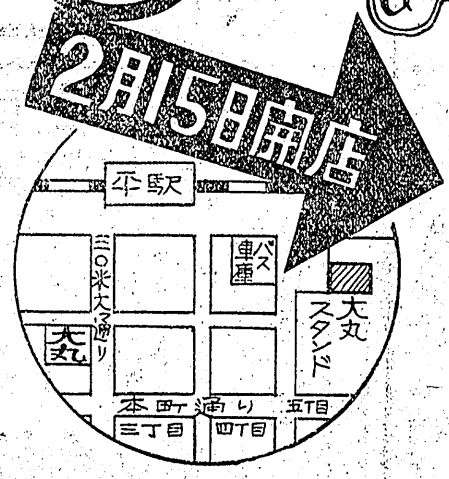

世界最高水準を行く!!
ライト石油コンロ
安全で手軽で火力が強く
燃料費が少ないので益々御好評!
特約店御希望の方はお申越を!
ゼネラル物産株式会社代理店
平市大工町15 株式會社 大丸給油部 電898

生地がイタマズ
泡立よくてよく落ちる!
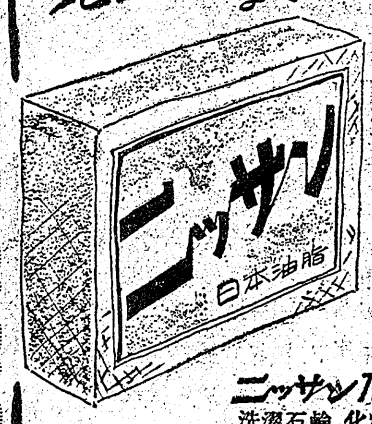

ニッサン石鹸
洗濯石鹸 化粧石鹸
福島縣總代理店
株式會社 佐藤商店平支店
平市五丁目17（電376）

内郷町のチンピラ 押掛て絞殺さる

泥酔して暴れ喧嘩の末に

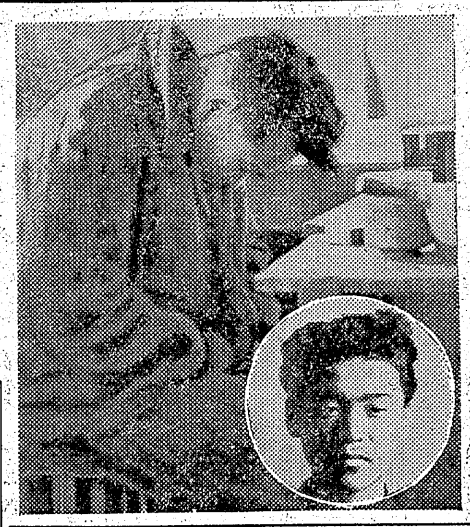

十九日午後十一時半ごろ内郷町綴字秋山一〇四常磐炭鉱住吉本坑ハツバ係高橋行男(三)は酒に酔つて自宅に暴れ込んで来た内郷町綴字榎下六四機関車貨物掛源井永久君(二九)と口論の末格斗し源井が首に巻いていたマフラーで絞殺、駈けつけた内郷地区警員に殺人現行犯で逮捕された

殺された源井君は同夜九時ごろから内郷町綴字秋山無職上野トクエさん方で友人四、五人と酒を飲み泥酔して高橋宅に暴れ込み表戸を蹴飛ばして『おい貴様のうちでバクチをしているだろう』と因縁をつけ『何を云うか』と出て来た高橋と口論の挙句取つ組あいの乱斗となり一旦高橋が組伏せられたが、源井の首にマフラーが巻いてあるのに気付き夢中で引つぱるように絞めたところ死んでしまつたもの附近の人の話では殺された、源井君は街のチンピラで友達つき合いもよくなく定職がないまゝに父親の久太郎さんが副業に駅前で経営している雑貨食料品店の手伝いなどをしていたもので殺した高橋は働きもので近所の評判がよく取調べに対して『殺す気は全くなかつた、組伏せられて苦しまぎれに絞めてしまつた』と犯した罪の恐ろしさにおのゝいている

源井久太郎さんの話＝親の監督不行届きでどんな友達とつき合つていたかもよく知らなかつた、可哀想なことをしました

常磐炭鉱内郷労務係長補佐松本氏の話＝高橋君は無口で勤務成績もよく当夜は二番方を済ませて帰宅したばかりだつた

（寫真は殺された源井君一円内と取調べを受ける犯人高橋）

湯本レク部會

湯本町公民館のレクリエーション部会は十九日午後六時から会議室に開き行事の計画を行い三月上旬将棋大会、社会体育講習会を開くことをきめた

大昭炭鑛事故

昨報＝一瞬にして死者一名重軽傷者十名を出した大昭炭鉱の坑内ガス爆発事故を調査中の東京鉱山保安監督部平支部では同鉱保安係加藤正吾(三)保安係助手ハツバ係秋山儀(三)同三瓶安幸(三)の三名を保安法違反、業務上過失致死の疑いで調べている、同鉱では坑内ガスの有無を調べるのを怠つたばかりでなく保安係員の人手不足を理由に資格のない者を使用していたもので、事故当日秋山、三瓶の両名はガスの測定をしていないことがわかつた、なお秋

ガス測定を怠る

過失致死で三名を取調べ

山三瓶の両名とも保安係の資格は持つていない

東京鉱山保安監督部平支部添田監督官の話＝今度の事故は昭和十五年同鉱創立以来の大事故だ同鉱はガスの量が多いのにもかゝわらず事故がなかつたのでガスに対する注意が自然おろそかになり今度の大事故をひき起したものである

ハンドボール競技大會

廿二日に開く

常磐炭鉱湯本鉱青年部主催の第三回各区各寮対抗駅伝競走は二十二日午前八時十浅貝世話所前スタートで行われる、青年会結成記念行事の一環で湯本鉱八チーム、鹿島坑ニチームが参加しコースは上浅貝から小島まで十二粁で一チーム六名となつている、なお龍力沢チームが二年連覇をとげている

區寮對抗の驛傳競走

廿二日擧行

ボール競技大会は二十二日（日曜日）午前十時から植田小学校々庭で熱戦が展開される　参加校は磐女、湯本商、小名浜商、四倉高

前・二三村のたより町のたより
正月の風習　梅宮茂
前・二四産業めぐり　繁栄セメントの巻『磐城セメント四倉工場にて收録
後・四五私たちの常識　鶴亀心流　中根義水
後・四六人生探訪

（21日）

婦人服は
ホかや
新春の生地洋服
婦人服　洋品　革カバン　其他
鈴木勘兵商店
第1平市一丁目　第2平市平和通り電732

近火見舞御禮
二十日午前九時五十分ごろ近火の際は早速おかけ付け下され消火に御尽力を賜わりかつお見舞を頂き誠に有難うございました
混雑中の折御尊名お伺洩れもあること、存じ略儀ながらとりあえず紙上をもつて厚く御礼申上げます
小名濱漁業協同組合

近火見舞御禮
縣立水産試驗場

近火見舞御禮
第二港灣建設局
小名濱港工事事務所

近火見舞御禮
近火見舞御禮
二十日近火の際は早速お駈付け下されお見舞を頂き誠に有難うございました略儀ながら紙上にて御礼申上げます
イ漁業部
榮町　馬上庄治

近火見舞御禮
食料品雑貨　ふじみつ商店
比佐光三

近火見舞御禮
有限会社　小名濱内燃機製作所
取締役社長　小野正雄

近火見舞御禮
株式会社　亀井商店
小名濱支店
支店長　佐藤幸三
小名浜町榮町二五

近火見舞御禮
近火見舞御禮
近火見舞御禮

中前迅速
ブラジル特製そば五〇圓
平・田町
電九九〇

冬物殘品
大藏拂ひ
☆オール冬物殘品最後の御買德市☆
20日 ▬▬▬▬ 25日迄
☆冬の毛織服地を始め化繊服地を更に値下げを致しました
☆各種メリヤスも手持品を一掃のため最後の大奉仕
☆オーバーを始め既製服も愈々半額大奉仕を致します
☆其他オール冬物殘品を5日間の中に處分致します
特別奉仕品店頭店内發表!!
齒様の利益を圖る店
本店呉服部兩
冬物呉服の殘品も整理致します
平本店
平支店
湯本店
小名浜店
大黒屋

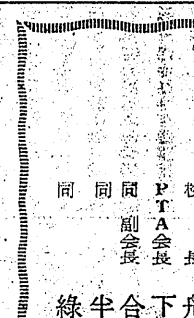

祝
植田小學校
開校三十周年記念
（二月二十日記念式擧行）
植田小學校
校長　舟生伊佐美
PTA会長　下山田勇
同副会長　合津定之
同　半谷英二
同　綠川ヨネ

躍進平
主催 平市　10時半発走　小雨決行
場外車券発売所　福島市 郡山市 若松市 平市
2月14 15 16 21 22 23

呉服と生地の店
かみや

食堂 七三
配達は夜間二時半迄多少に拘らずお届けいたします
速敏出前
折詰仕出し
江戸前寿司
カツ丼
親子丼
天カレーライス
支那そば
どん類
電話も七三番　平市本局ウラ通り

平名物
まんぢゅう
パンと菓子の
開花亭
平市五丁目　電三四二

募集
技能養成工
男女十名
委細面談

可愛い子に丈夫なランドセル
ランドセルは一生の思出になります。価格は少々はつても堅牢なのをお選び下さい。出来れば皮のがよいと思います。藤越では皮のランドセルには一年保証のため無料修理券をお添えします
●牛皮　二二〇〇円より
●馬皮　一六五〇円〃
停電にも明るい藤越
藤越
小名浜
平市