夕刊
いわき民報
発行所
平市田町48 電381 1222
いわき民報社
編集兼印刷発行人 田原登

ミシン
〇六九電町南町平市
会商ミシン草野

石森山を公園化

鹿も放し飼する

實益と一擧兩得のプラン

平市の石森山林道開拓はハイキングコースとしても利用するために設けられたが、市農務課では石森山附近一帯約三万坪をハイキングコースにふさわしい環境とするため二十八年度中に次のような設備をほどこし石森公園化計画を進めている、これは石森山林道開拓者たちの実益をも計る一挙両得のプランでもある

その第一は面積七、八頭程度を放牧しハイキングに来た人達をなぐさめ二万開拓者たちの実收を計る、第二は無煙地帯であるため石森山に風車発電装置を設け電気を供給するがこれは子供たちの自然科学の実地見学に役立たせる、第三はワラビ、ゼンマイ等を繁殖させハイキングに来た人達が自由につんで帰れるようにする、第四は明治十七年ころ火災にあって以来參詣者の少くなった石森観音（千手観音）といつて石城では二十三番の札所で有名だつた）に牝牡一つがいの鹿を放し飼いし參詣者を楽しませる、第五は既に実施中のものであるが桜木三百本（既に百本植樹）モミジ二百本（既に百五十本植樹）を石森観音の裏手の山に植え付けるといつたもので予算額は未だハツキリしていないが諸橋市長は『石森山の絶頂に立つては北西に赤井嶽湯の嶽等の阿武隈山系を眺望し遠く東方には太平洋の青海原が展開する見事なところだ、断崖絶壁に立つて四方を見渡すことの出来るこの石森山附近の公園化は是非実現したい』と語つている

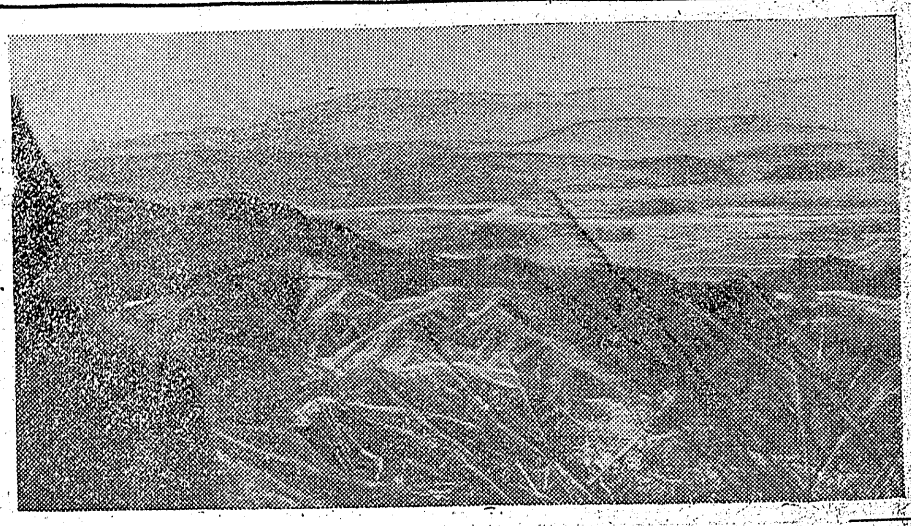

石森頂上より阿武隈山脈を望む

磐城富士との間 防火樹帯線

石森山とその北方にある磐城富士との間、千二百米を山頂づたいに防火樹帯線を設けるがこれは二十八年度に県直営で工費二十万円で設置する、この線は幅延二千米で両側一米づつみぞを設け中間を松林にしその両側をハイキングコースに当てる計画であるがそこから附近一帯は広大な遊園地帯を有じ学校の遠足や家族連れのピクニツクに好適で実に眼前にも良くその北西に水石山を眺め得る閑静な自然境である

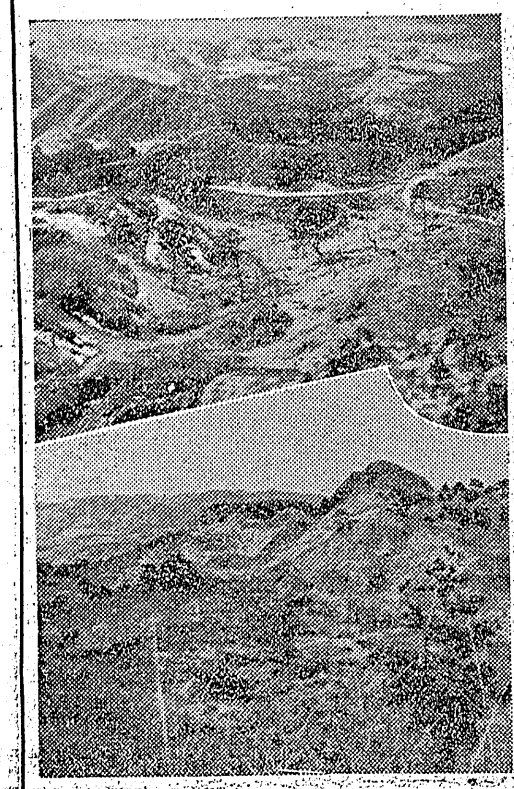

石森頂上より阿武隈山脈を望む

風景は絶佳

頂上から周邊を見る

石森山は平市内の地域に属し海抜二百二十五米頂上附近は奇岩怪石に富み頂上からは北西に阿武隈山系が展望出来、南東にかけて広い太平洋の海原を見渡すことが出来、天気のよい日は日立鉱山の煙突も遠く展望 平市や小名浜なども良く見え、附近一帯は公園地に適した野草が繁茂し北方に聳える磐城富士（海抜二百米）の眺めも又絶佳である、自動車は林道開拓道路が出来上り石森山直下の麓まで通じ自動車ものぼれるが平ではこの道路に砂利を敷かなければ未だ完全ではないとして本年度中に十万円（県補助半額）で整備することになつた

ベンチや道標

三月には建設

市農務課では四月始めごろから各学校の児童や一般のハイキングが

向って左石森観音 右磐城富士道路口

自動車も登る道路に

石森山の林道開拓道路は総の内平均から入つて延長六千米、幅延三・六米の道路で昭和二十二年から着工、すでに三百万円でこれが完成を見、残り道路（帰り道）の四

昨年よりぐつと増加するものと予想し、差当つて三月一杯に石森山に通ずるハイキングコースの途上絶景のある場所や適当な所に丸太造りのベンチを十箇所程度設けるほか高さと距離を示す道標を随所にうちたてることになつた

宮第一部落館

廿二日發館式

内郷町宮第一部落館では二十二日午前十時から同館で発館式を開く式終了後は『公民館の在り方』につき赤土興栄氏の講演と部落民の芸能発表が行われる

内郷町民生委會

内郷町では民生委員一月協議会を二十五日午後一時から役場会議室に開き母子家庭に対する事業資金貸付、二十八年度保育所入所措置中共地区引揚者の受入援護などにつき協議する

石森山の奇岩

石森山は平市内の地域に属し海抜二百二十五米頂上附近は奇岩怪石に富み頂上からは北西に阿武隈山系が展望出来、南東にかけて広い太平洋の海原を見渡すことが出来、天気のよい日は日立鉱山の煙突も遠く展望 平市や小名浜なども良く見え、附近一帯は公園地に適した野草が繁茂し北方に聳える磐城富士（海抜二百米）の眺めも又絶佳である、自動車は林道開拓道路が出来上り石森山直下の麓まで通じ自動車ものぼれるが平ではこの道路に砂利を敷かなければ未だ完全ではないとして本年度中に十万円（県補助半額）で整備することになつた

ベンチや道標

三月には建設

市農務課では四月始めごろから各学校の児童や一般のハイキングが

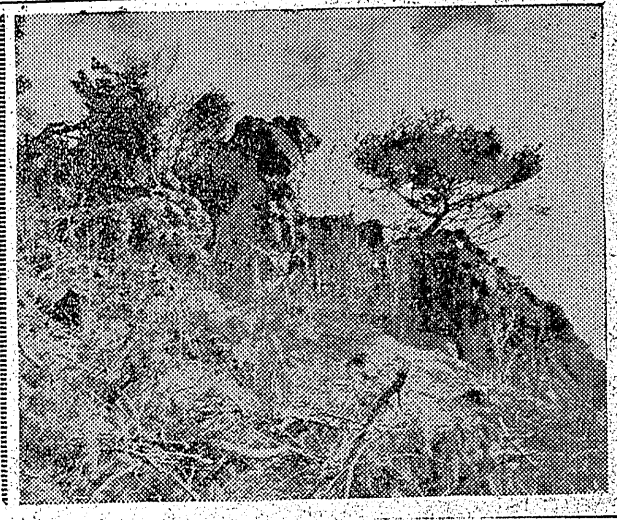

磐城富士一帯の芝山

ミシン
日産 ミシン
福助 ミシン
芝浦 ミシン
営業所 植田町本町電呼二号
工場 植田町北台町電二八
會ミシン製販

染物はナガオカ
平市南町 電六九四

産婦人科
第一医院（午後）
湯本町駅前
電話四〇一番
植田館
お知らせ
自家發電機完備
電休日には皆様に御不便をおかけしておりましたが今回自家発電機を設備しました今後は無休で映寫致します何卒御ひいきの程を御願致します
植田町
産婦人科
第一（午前）
叶多醫院
平市二丁目電三五

冬物一掃大売出し
2月20日ヨリ 2月28日マデ
全商品値下断行！
會員の店 洋品の店 やまと
平市三丁目（電1130）

ピッタリとお気にかなうことうけ合い!!
平市大通り
正札洋服店

食通
登録商標
醤油 海苔 漬物 佃煮
和合
食通
真心の店
大沼商店
千葉 東京
食通のお客様から御愛用を頂ける品質

創業二十周年記念
謝恩抽籤券付 大特賣
悔いを殘すな早いもの勝ち
一月十五日より 六月三十日まで
お買上げの方に抽籤券洩れなく贈呈（但し期間中でも抽籤券三〇〇〇枚にて締切ります）
賞品
一等 拾万圓 一本
二等 五萬圓 四本
三等 壹萬圓 一二本
四等 弐千円 四〇本
五等 作業服 二百本
大 記念品 残全部
◇賞品贈呈規定◇一、お買上げ金壹万円毎に抽籤券壹枚進呈、但し御部は參万円に対し壹枚進呈 二、右期間中にご注文、お引取、代金完済の方に限る
◇抽籤期日 七月五日（日）午後一時
◇抽籤場所 平市 三夜劇場
◇各種協組合長並に抽籤券所有者立会の上厳正に行い新聞紙上に当選発表いたします
◇賞品は一等より四等まで弊社商品券にて差上げます
株式会社 常磐ヤンマー製作所
本店 平市一丁目電二五 支店 双葉郡浪江町電一ノ四

入院室增設 附添不要
鈴木助産所
平市田町五一（電七八八）
助産婦 鈴木ミエ

なじみ薪炭店
木炭 薪 石炭 レンタン
練炭 タドン 燃料各種
電話新設 一・二四七番（ロ）
平市南町舊丸一木炭改なじみ薪炭店
多少に拘らず敏速に配達致します

日刊　1カ月金100円郵送126円（週2回四頁端）
（除月曜）定価一部（二頁）3円（四頁）6円
（第三種郵便物認可）
いわき民報
夕刊　昭和28年2月22日　（日曜日）第2074号　（2）

郷土は64名の豫定

本社調査 引揚者氏名判る

引揚げ近く開始

中共地区からの引揚げ開始は日赤代表団の誠意ある交渉の結果、愈々三月中に第一船で三千名が送還されることになつたが吾が子、吾が父…の顔々を待ちわびて遠く異国の空に思いを馳せる留守家族たちの心境は如何ばかり、胸はずみ感涙にむせんでいることであろう―既に中共地区にいる邦人からはこれらの留守家族に懐かしい便りが来ている、本社は郷土出身にして今度中共から引揚げて来ると予想される者を調査した結果左の如く平市内では僅か三名、郡下は六十一名計六十四名と判つた、各町村別にみると大浦二名、草野一名、沢渡三阪一名、赤井五名、好間二名、内郷十二名、湯本五名、磐崎一名、小名浜二名、高久一名、夏井二名、田人三名、川部一名、入遠野二名、上遠野三名、勿来四名、錦一名、山田一名、植田一名、渡辺一名、泉一名、四倉三名、大野一名、上平小川二名、川前二名である

▼平市　古内新平（六人町）高橋二郎（二丁目）二階堂勇吉（関宮町）▼大浦　大谷ツイ、鈴木勘▼草野　坂本嘉光▼沢渡三阪　佐藤吉雄▼赤井　高萩光保、鈴木享、高木トミ子、草野直意、舘内秀子▼好間　吉沢正木、藤原義正▼内郷　菅野朝治、菅野喜二、中手賀子、安斎参三、高木鬼子雄、後藤なま、大河原清、阿部キミ、太田弘、佐藤清一、鈴木みどり、木田信重▼湯本　佐藤義光、佐藤俶子、藤田和雄、緑川瑞山、中根貞子▼磐崎　田口一雄▼小名浜　松原善一

引揚げの報に喜ぶ人々
苦労は住宅と就職
ネギ町二階堂さん一家

記者は引揚げの日を待ちわびる平市の留守家族を訪ねて見た―

平市関宮町一三　二階堂勇吉さん

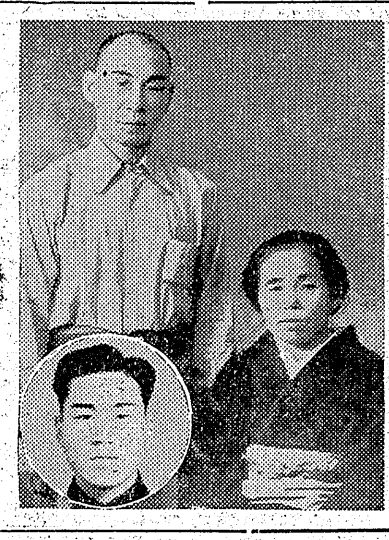

小名の二家族を訪う

中共の異国から肉身の帰国を一まで丸九カ年間会つていない、旦千秋の思いで待ちわびる小名浜町内の二家族―一月初め届いた昨年十二月二十日付スタンプの便りによると豊出先は元の挙天市だと云う中共東北沈陽市中国医大第一医院総務科に勤務しているらしく〝中国の地から祖国日本で正月を迎えた身内に心から幸あれと祈る、旦下のところ小学校三年になつた幸子(一〇)と二人で不自由ない生活をしているから夫も安心しているでしょう、三人で新生活を営む日が早く来るように祈つています

看護婦に徴用
綠川さん語る

湯本町宝海一一〇綠川瑞江さん(三五)の家族は父万吉さん岳秀さん(四七)ら六人家族で両親が働いているため生活には困らない、瑞江さんは二十一年三月楽天省本溪湖で看護婦として徴用をうけたまゝだが手紙では満鉄の製鉄会社の病院に勤務しておりテニス部に入り愉快に暮しているという

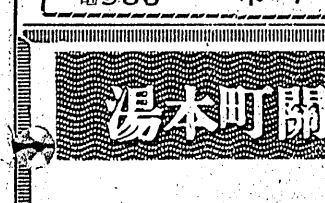

（寫真は健蔵さん一家と引揚げ予定の勇吉さんと君子さん）

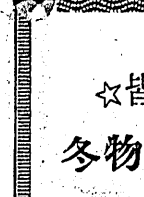

▼その二　小名浜町　藤一雄　安藤商店

新生活に入る
高橋さん語る

平市二丁目料亭越乃家の女中高橋登美子さん(三四)は終戦前の四月まで電話だつた夫二郎さん(三五)と満洲牡丹江で別れて引揚げてきたが今度の引揚げに期待して次の如く語つた

現在松江省鶏岡市から夫の手紙が七、八度送られてきている、生活状態は苦いてはいないが元気だというので安心しています

三郎さん(三五)の次女恵子さん(二七)が待たれる人で旦下湖南省衡陽市南岳特別区三〇で病院看護婦を勤めていると云う、安藤さん一家は昭和八年開拓移民団員として渡満二十一年引揚げたが恵子さんは満鉄病院へ勤務していた関係から一人だけ残留したもの、市三郎さんは昨年二月以来病魔におかされざるやかな雑貨商を営むかたわら矢吹公共職業補導所で修得したばかりの竹細工の内職をしている、恵子さんの内国を待つ家族は父市三郎さん(五七)母チヨ子さん(五四)小学二年尚正ちゃん(一〇)サチ子ちゃん(五)の六人

市三郎さん談―中共での生活は案外楽だ、一日も早く帰りたい婦長の立場で中共の看護婦を指導していると便りを寄せて来ているので技術者は帰れないなどの話も聞いている関係から心配している、五年間は生死すら不明だつたが最近三度ほど来便があり安心した、私は十二年会つていない、帰つてくれば十四才で助産婦免許にパスしているからこの道に進んで貰いたいと思つている

（三）宅では実父健蔵氏(七一)実母タカさん(六七)実弟末治さん(三五)末治さんの妻文子さん(三二)同長男茂ちやん(一〇)の五名が喜びを満面にたゝえて次のように語つた…

勇吉は平市営の前大阪商船の職工郷人では内郷町白水の方が一次居るそうだ、現地の気候はほゞ磐城地方と同じで何不自由なく暮しているようだが引揚げて来てからの住宅と就職が悩みの種子である…なお健蔵さん一家は終戦の年の二十年三月十日の空襲で平市堂の前の住宅を焼かれ住宅難で現在の家(三坪ほど)に住んでいる

と便りが来て居り其の都度返事を出していたが、二十六年十月五日付で中国遼西省山海関市山海関橋梁工廠翻砂分廠からの便りが最後となつた、便りによると二十五年春ころ現地で従軍看護婦をしていた北海道函館市千歳町五首藤松助さん長女君子さん(二七)と恋愛結婚し長男進ちゃん(一〇)をもうけている、また勤めている翻砂分廠には邦人十七名が一緒に働いて居り同郷人では内郷町白水の方が一次居るそうだ、現地の気候はほゞ磐城地方と同じで何不自由なく暮しているようだが引揚げて来てからの住宅と就職が悩みの種子である…なお健蔵さん一家は終戦の年の二十年三月十日の空襲で平市堂の前の住宅を焼かれ住宅難で現在の家(三坪ほど)に住んでいる

いわき名物　銘菓
常磐　黒ダヤ　最中と羊羹
平市田町　電9936　市川パン店

伸田町　寿しはま　まかる

毛布　平駅前店舗の店　中野洋品店

玄水

まる王

出前迅速　マルトモのカレー　TEL570

ラジオは藤越

江戸前　笹寿司　世界館前　電一〇六三

ラジオ　月賦　六カ月　十二カ月　平市二丁目　日東商会

牛と豚のハムとソーセージ　藤越　平電7282

湯本町關船鎭座　金刀比羅神社大祭　舊正10日（2月23日）

湯本みやげ　温泉タオル　仙台屋洋品店　湯本町電四四

的をし　代覺喫る　近感滿得　グリル　三久　電303

金刀比羅詣は　トレーラーバスて!!
▽平―湯本線随時運行
▽小名浜―宮線、田辺線は湯本直通運行

▼ハイヤーは電一〇七六番へ〃　常磐交通　自動車株式会社　平駅前電三四三

金刀比羅参りは　ハイヤーて!!　三井タクシー　電六八五番
▽お御詣次第早速お迎えに参上

☆皆様の利益を護る店☆
冬物残品大蔵払い開催中
大黒屋　湯本店

御履物　シヨール　洋服　和洋傘　バンプス　靴類の
御用命はゼヒ!
各種取揃に取揃え陳列いたしました
小松履物店
駅前通り電一四三九　和通り電六七三

懸賞募集
（はがき表面）　（はがき裏面）
郵便はがき
仙台市国分町五〇　合同経済金庫　東北総支店御中
住所
氏名
（答）
一、現金投資の配当は毎月払〇分〇厘です
一、株券投資の配当は毎月払〇分です
一、預り期間は〇カ月満期です
募集要領
一、締切　三月八日
一、発表　三月十五日
一、申込　はがき
一等　壱万円　壱名様
二等　五千円　参名様
三等　壱千円　参拾名様
四等　記念品贈呈　壱百名様
正解者多数の際には抽選により決定
答は上記の通り葉書で〇印の中に数字を入れてお出し下さい

安全・短期・堅実な
現金株券の利殖
（案内書謹呈）
代理店募集

御案内
現金御投資5000円以上
（株券は100株単位）
配当金一毎月払2.5分
（株券は2分）
預り期間―3カ月満期

東北総支店　仙台市国分町　TEL4770
福島支店　中町九一　〃　3345
郡山支店　麓山町一三〇　〃　495
若松支店　栄町一丁目　〃　433
平支店　五丁目四　〃　558
中村出張所　駅前通り　〃　264

合同経済金庫

八カ町村を指定
廿八年衛生モデル地區に

平保健所管内二十八年度事業の環境衛生モデル地区はこの程県から八カ所が指定され地区指定町村負担で合所流しの改善、便所、ゴミ箱、井戸改善の事業を四月から実施する、モデル地区は次の通り
▼夏井村菅波部落（七十戸）予算二十万円▼内郷町常磐炭鉱内郷住吉坑南、北、立、西の四寮（千二百戸）予算未定▼磐崎村常磐磐崎鉱寮社宅（千戸）予算百四万円▼大浦村狐塚部落（百十七戸）▼同村塩木部落（三十戸）予算二十万円▼湯本町常磐鹿島坑社宅（六百戸）予算未定▼同町常磐湯本鉱八仙区社宅（三百戸）予算未定▼好間村古河炭鉱社宅含区（千戸）予算未定

署に対し行った陳情ではラチがかず新たに、共済建物の共済掛金免除、蔬菜畑の所得税など所得標準の引き下げ方について近く関係方面へ陳情することを決議午後三時閉会した

岩間操車係が殉職
昨夜貨車入換作業中

二十日午後十時ごろ平駅東部構内（大工町地内）で貨車入換え中の平駅操車係岩間清次郎さん(三七)＝平市旧城跡三二＝は貨車から飛び降りた瞬間、擦れ違った磐越線上り貨物五六八列車＝機関士郡山機関区高宮明夫さん＝に触れ引き込まれて殉職した、岩間さんは昭和十四年十月十日綴駅へ就職、昨春平駅操車係に転勤したばかりでこの不慮の難に逢ったもの、妻と四人の子供がある

滝水平駅長談＝誠に気の毒なことで責任者として申し訳けない昨年四月ごろ殉職した阿部正彦君や今度の岩間君といいこの場所は構内でも危険なところで今後災難の起らないような万全の処置を図りたい

弟も加勢し検挙さる
絞殺事件 傷害致死で送検

昨報＝去る十九日夜けんか相手をマフラーで絞殺し内郷地区警に捕まった内郷町綴字秋山二〇四常磐炭鉱住吉本坑ハツバ係高橋行男(三)＝は取調べの結果全く殺意がなく夢中で絞めてしまったことが判ったので二十一日傷害致死容疑で身柄送検された、またけんかの現場に居合せた行男の実弟栄(七)＝は殺された滝井の右腕を押さえて兄の行男に加勢したことがわかり二十日夕刻傷害致死の共犯容疑で同警に捕まった、なお滝井の死体は二十日午後四時から常磐炭鉱内郷病院で福大教授黒田博士の執刀で解剖され死因は絞殺とわかった

一名が死亡
ガス爆發の被害者

既報＝十九日大昭炭鉱第一坑ガス爆発により重傷を負って磐田町助田医院に入院加療中の採炭夫斎藤作太郎さん(五)は二十日夜十時五十五分、同斎藤常治さん(四)は廿一日朝四時死亡した

所得輕減へ更に陳情
農協組長會議

石城郡農協農事組合長会議は十九日、平市公会堂に日本間に約三百名が集まって開き県議長木田森之助氏、（郡農協組合会長）が当り、我家の予算生活、財務確立推進、肥料共同販売、保温折衷苗代、農業所得税の減税運動、組合加入運動などについて協議、特に農業所得税については去る三日平税務署に対し行った陳情ではラチがかず新たに、共済建物の共済掛金免除、蔬菜畑の所得税など所得標準の引き下げ方について近く関係方面へ陳情することを決議午後三時閉会した

内郷第一農協創立
内郷町第一農協創立総会は二十日午後一時から役場会議室に開き定款を原案通り承認し発足した、なお役員の互選を行い理事佐藤三平、久野栄次郎、四家又一、馬目武重、小野辰蔵、草野啓助、菅波郡次、監事山崎千朝、吉田安晴、大越松吉の諸氏を決定した

バス増發
金刀比羅大祭に

常磐交通では来る二十三日の金刀比羅神社大祭当日ダイヤを左の通り増発する
▼平―湯本線随時増発▼宮―湯本、小名浜―湯本、田辺―湯本各線直通随時運行

卓球大會
あす平二中で

平市連青主催、磐城スポーツ連盟卓球部後援の第一回平市青年卓球大会は明二十二日午前八時半から平三中体育館に青年男女選手約四十名が出場して個人戦トーナメント、団体（各地区青年対抗）一ダブルス四シングルスの競技を行う

今日の競輪中止
平競輪後節は二十一日から三日間開催されるがきょう後節初日は降雪のため中止したので二十二日から二十四日までとなった、投票約四十万円とみられている

出火見舞御禮

二十日出火の際は早速お駈付け下され消火に御尽力を賜わりお見舞を頂き誠に有難うございました
略儀ながら紙上にて御礼申上げます

平野光正
小名浜町栄町四

近火見舞御禮

三勝漁業部網倉庫
三代義勝
責任者 小名浜町栄町四 伊藤覗太郎

近火見舞御禮

二十日近火の際は早速お駈付け下されお見舞を頂き誠に有難うございました
略儀ながら紙上にて御礼申上げます

小名濱機船底曳網漁業協同組合

近火見舞御禮

株式会社 關彰商店
小名濱支店
支店長 渡辺文彦

天気予報

二十一日
【今晩】北東の風一時やゝ強く雪
【明日】北東後北西の風やゝ強く朝の中は小雪か小雨後次第に晴間が出る
【明後日】北寄りの風晴時々曇、海上今晩は北東の風がやゝ強く多少シケ気味、明日は北東後北西の風で風波がある、明後日も多少風波がある見込み

（22日）

松月堂御菓子司
平市銀座街
電話二〇六

冬物残品大藏拂ひ
☆オール冬物残品最後の御買徳市☆
20日……25日迄
☆冬の毛織服地を始め化繊服地を更に値下げを致しました
☆各種メリヤスも手持品を一掃のため最後の大奉仕
☆オーバーを始め既製服も愈々半額大奉仕を致します
☆其他オール冬物残品を5日間の中に處分致します
特別奉仕品店頭店内發表!!
皆様の利益を護る店
本店呉服売場 冬物呉服の残品も整理致します
平本店 平支店 湯本店 小名浜店
大黒屋

生地がイタマズ 泡立よくてよく落ちる!
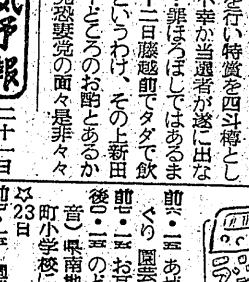

ニッサン石鹸 洗濯石鹸・化粧石鹸
福島県総代理店
佐藤商店平支店
平市五丁目17（電376）

胃腸科外科 呼吸器科外科 整形外科 産婦人科 放射線科 労災保険指定医 鉄道嘱託医
マツオ医院
平市大町五（東北電力西隣）
電（平）一五四番
院長 松尾正平 副院長 肥田園彦 放射線科 山下毅有

セイパンおやつの唄
ヨイ子がみんなで歌います
オジイサマには 五萬石
オバアサマには 尼子まんじゅう
オ父サマには 洋生菓子
オ母サマには 甘納豆
ボクとアタシは ジャム付パン
パンとおやつの店
平製パン
電話 二一・一五七番
▼今週のサンデー特売はお子様好きのおせんべい各種取揃えました

美人のお酌で四斗樽からグイ
銀座街商店會
旧正月大売出しはお蔭様で去る十六日盛況裡に了りましたが残念なことに特等清酒四斗樽の当りくじが出ずにしまいました縁起直しに明廿二日（日曜）藤越前の福引所でお出での皆様に四斗樽から清酒をタダで呑んで戴きます
新田町えり抜きの美人のお酌、お早いが勝!

平凡の日曜サービス
良いお菓子を安く召上つて頂く爲の日曜特賣サービス
◆サービス特賣品
栗まんじゅう 一割引
くるみまんじゅう 一割引
お子様に御家庭に キット!
よろこばれます
▼…お電話にてお気軽に御注文下さいませ早速お届けいたします
御菓子司 平凡
平駅前 電話五〇九番

（可認物便郵種三第）

（肖像は安藤対馬守）

東京朝日新聞に「皇女和の宮」と題する川口松太郎氏作の歴史小説が掲載されている。人物には孝明天皇、皇妹和の宮有栖川熾仁親王、家茂将軍、井伊大老、安藤対馬守、所司代酒井忠義、九条関白岩倉具視、熊の倉、友房、夕秀などが登場している。川口氏はどのような構想で、この小説を終結させようとしているかは察知出来ないが、個人の感情と国家安泰の比重を読者に訴えているのであろうこの史実は半藩主安藤対馬守の所謂「公武合体論」であるので、郷土史の立場から正しい史実を参考にして、この小説を読まれるのも意義あることであり、安藤対馬守の功績を正しく判断する意味に於ても私見を加える要ありと認めるのである。熊の倉、友房、夕秀などは架空の人物であろうが、他は歴史に見えるべ物なのである。

公武合體論

公は朝廷、武は幕府のことである。嘉永六年（西一八五三）米国使節ペリーが来航してから開港の処置に迫られたが、国内に於ては尊王攘夷、開港佐幕の両論が相きつ抗していた。大老井伊直弼は公武の融和によって難局を突破しようとしたが、万延元年（西一八六〇）三月三日桜田門に於て水戸浪士によって暗殺された。公武合体論は井伊大老の遺想であり、大老の死後、老中としてこの政策を実行したのは安藤対馬守なのである対馬守は大老の遺策を継いだのみならず、公武合体こそは時局收拾最善の道と考えたのである。

酒井忠義

酒井忠義は若狭藩主であり、所司代をつとめていたので幕府の政策は老中から所司代によって実行されたのである。万延元年四月、対馬守は所司代酒井忠義に命じて皇妹和の宮を将軍家茂に降嫁あられんことを内願せしめた。忠義は関白九条尚忠を通じて次のように内願した。

公方様御年頃にもならせられ候に付御縁組の内意仰出だされ候和の宮の御年頃も相応に付、至極恐るべく存じ奉り候へども有十五才の幼年なれば外人どもの来集する関東への下向は見合し度候

五月四日

小説の通り和の宮は有栖川宮との婚約があり、家茂将軍も紀州慶福と称した頃から倫宮との縁談が始まっていたのである。

岩倉具視

明治維新の大政治家、岩倉具視は公卿出身であるが安藤対馬守の公武合体に賛同して、国の内外の平和のために次のように意見書を提出した。

過日以来、関東より熱心に和の宮の御縁組の内願有之候が公武一和のため御許しされたく、御国の御ためと被思召 関東へ御縁組の内願御許容の御沙汰可被遊御儀と存じ奉り候 頓首謹上

七月十八日　具視

和の宮拝辞

和の宮は幕府の内願について意見を求められたが、次のように降嫁拝辞の書を孝明天皇に上つた。

おどろき入り参らせ候、何とぞ仁仁と称し後日の朝治維新に活躍し戊辰の役には平潟港に上陸して平藩を攻撃したのも不思議な関係である

幕府の復答

幕府は安藤対馬守を中心として

皇女和の宮と安藤對馬守

（上）

鈴木光四郎

栖川宮へ御縁組のことも聞き及び候故、御勘考の上御取計い下されたく候。ただ公武一和の筋を国内は勿論国外にも違き候へば国家の御為と存じ奉り候

万延元年四月一日　安藤対馬守

久世大和守
脇坂中務大輔
内藤紀伊守

酒井若狭守様

この内願書に対して孝明天皇は関白九条を通じて拒絶する旨の御回答をなされた。

今度の内願黙止がたく候へども和の宮にはすでに有栖川宮との婚約も有之、今更変約も出来ず候、和の宮は先帝の皇女、未だ

候
八月八日　かず上

壽萬宮

孝明天皇は和の宮の降嫁拝辞をお聞きになつて非常に御心配なされた。その結果、安政六年に生れたばかりで当年二才の寿万宮をして和の宮に代つて降嫁せしめられようとした。

今度の縁組のことに付、和の宮に納得候様にと精々取掛り候処気毒哀憐、且つ先朝皇女の儀、殊に眞腹にても有之義理合にも無理出来ず内定迄には至らずと存候。向側急き申候儀なれば寿万宮にてはいかがか、幼年にて不好か。一人の女子故哀憐も加り候へども公武一和の儀には替へ難く候

八月十三日　関白殿

幕府は二才の寿万宮にては余りにも幼少であるので重ねて和の宮の降嫁を内願したが、朝廷では和の宮に五つの条件をつけて拝受するようにすゝめたのである。

一、明後年父君仁孝天皇十七回忌祭後御下向のこと
二、御本人様は万事御所風のこと
一、なじみ候まで女中衆のうち一人御拝借遊ばし度ごと
一、御用の節は橋本宰相中将下向のこと
一、御用の節は上ろう御年寄のうち御使として上京のこと

有栖川宮との内約解除

和の宮と婚約者であつた有栖川宮（熾の宮）に対して婚約の解除の御沙汰があつた。有栖川宮は熾仁と称し後日の朝治維新に活躍し戊辰の役には平潟港に上陸して平藩を攻撃したのも不思議な関係である

幕府の復答

幕府は安藤対馬守を中心として

知名人がこぞつて推奨する

品質第一

青春の復活と生命の延長に

15圓

平市 電51

岡田牛乳

橋商 錦 登 名物珍菓 じゃんがら

荷造無料 地方発送承ります

平・田町 史ルー みよし

新入學のお子様を持つお母様にランドセルお買上げの方に最上草履袋を進呈中です！

皆様のスタイルと共に行く カバン 袋物専門店 福山

平指定商連 チケットご利用下さい

平市二丁目電三一七

皆様の御要望に応え 小型貨物車大増車!!

◇…多少にかゝわらず御用命願います。

小型運転手数名募集中 磐城貨物自動車株式会社 平営業所

電話一八七番

会員の店 酒藏 しらさく 田町電五四

岡蘆筆店 平市中央通 電三九九

K14金ペン最品付売出し中

昔懐しい金ペン時代になりました

ご選択は専門店へ

『すき焼』を美味しく食べる方法

一、たれ　醤油一合に砂糖二十匁の割で混合して火にかけ煮つめたのち『ミリン』一合を加えます

二、割した　筋肉、油肉を煮出してスープを取つて煮ます

三、煮方　鉄鍋を温め、脂で鍋内を良く引いて『割した』と『たれ』を注ぎ第一に肉を入れます、長ねぎ、白滝、焼豆腐等の水気あるものは成る可く後から入れます　なお味は『たれ』によつて調節を致します

◎只今『伊勢松坂牛』が入荷しております

マル 平市銀座通り 電271

2月7日…末日

最新型 優秀ミシン展示即売会

☆機構ミシンの展示☆ミシン刺しゆうの説明実演
☆シンガーミシンと各社優秀ミシンの性能実演
外国製 国産優秀ミシン発売元

石川ミシン商會

平市二丁目本通り 電話1.2.3.2

場所 石川ミシン商会内

平駅前 いつ何時でもお食事の出来る店 トキワ食堂 電一三九

特賞10万圓 12本 1等1万圓 108本

東邦定期

心のあたゝまる希望の預金 お取扱中 抽せん3月28日 ❶秘密❷有利❸安全 東邦銀行

良品の行く處困境なし ソーミシン 全国審査会最高位 代理店 渡邊ミシン 平市新川町電一四〇一

TARZAN'S MAGIC FOUNTAIN

RKOラジオ映画配給 ターザン魔法の泉

第十代目ターザン レックス・バーカー 颯爽と登場!!

清新の氣新たなる大ターザン映画!!

ブレンダ・ジョイス共演

イギリスロンドンフィルム超特作・東和映画配給

超音ジェット機 The SOUND BARRIER すさまじいスピードと胸うつ感動!!

文部省特選

23日より1日だけ

生か死か!!新鋭ジェット機を駆つて音の障壁へ挑戦せるテストパイロット!!萬人感動の超航空映画!!

アン・トッド　ラルフ・リチャードソン　ジョン・ジャスティン　ナイジル・パトリック主演

監督（巡びき）の巨匠デイヴィット・リン

ひかり座

耳鼻科 咽喉科 高柳醫院 西柳俊明 平駅前（電一二三）

宅地建物賣買・仲介 平市才鎗小路踏切際白川材木店内 電三六一 福島県知事登録第 平宅地建物取引所