夕刊 いわき民報
発行所 平市田町48 電381 1222 いわき民報社
印刷兼発行人 編集兼発行人 田原 登
昭和28年1月28日（水曜日） 第2052号
夕刊 昭和24年2月23日 郵政省特別扱承認第238号 いわき民報 昭和21年6月1日 第三種郵便物認可（除月曜）

先ず交換台増設
自動式へケーブル線埋設
平局拡張計画書

◎…新しく発行される電信電話債券（一口一万円）は去る一日から全国各地の電話局で受付を始めたが、平電話局の窓口には早くも二百六十口（二百六十万円）の申込みが殺到し割当目標八十万円をはるかにオーバーして好調なすべり出しを見せている、債券は五カ年据置十カ年返済（年利六分五厘）で電設諸備拡張工事費に充当される

◎…同局管内の新設電話申込みは三百四十件もあるが交換台、配線施設の不足で積滞したまゝホコリをかぶり古いので五年越、三年二年越はザラで引けない電話の悩みをかこつている、既に同局の交換設備は旧臨台併した綴局からの移転電話九十五本を収容して千五百九十六本にふくれ上り手一杯の現状で、とりあえず六月ごろに二百万円を投じて三百本を収容する交換台一台を設置することになった

◎…また同局では今年から三十一年までの四カ年計画で自動式電話の開通をもくろんでいるが、現在の局舎では到底自動式電話の基礎数二千本を収容することは出来ず新局舎の建設を急務なくされているが、新局舎新築には最低四億円ばかり敷地も悩みの種子で目下敷地物色に奔走しているが現局舎の前あたりを買収する計画もあると噂されている

◎…敷地買収、建物買上など難航を予想される新局舎実現の前に取あえず自動式電話の基準数二千本を確保しなければと同局線路課では五月から千貫八百万円で配線室の増築と地下ケーブル線拡張工事を断行する計画で着々基礎調査を進めて居りこれが完成すれば引けない電話の悩みは全面的に解消されることになろう

三校の教室
新築を協議
小名浜町教育委員会

小名浜町教育委員会では二十六日午後一時より臨時委員会を公民館ホールで開き二十八年度予算に編入する次の三校の教室新築並びに増設について協議承認、町議会に提出することになった、二小八教室、三小三階建七教室、一小特別教室四教室

中央連青新役員
平市中央連合青年会第三回定期総会は二十四日午後六時から四丁目マルトモホールに開き役員を次の通り改選した

▼会長 馬目精▼副会長 津野文雄▼事務局長 入江義昌▼庶務部長 片寄昭三▼会計部長 些田実▼文化部長 佐藤常雄▼体育部長 杉本由男▼商工部長 山田信夫▼社会部長 石沢英二▼政経部長 中条寛▼幹事 大河原勝英、根本幸治、中島勘蔵▼理事 草野四郎平、滝口勝久

西部青年新役員
平市西部地区青年会連合会総会は二十四日午後六時半から平市紺屋町で汗屋で開き左の通り改選した

▼会長 遠藤三郎（鍛治町）▼副会長 永山剛一郎（久保町）同安田浅次（材木町）▼庶務 高橋喜市（研町）▼会計 菅原

電球を下げイカ釣り
小名濱でもぼつ〳〵現わる

甲板の上に電球を下げてイカ釣りの準備をしている漁船が小名浜でもぼつ〳〵現われている—これは千葉県から以南の海でイカ釣りを行うためで電球でイカの群を集め引掛け釣りをしようと云うもの、県水試無線局の話では入電がないので本県船はどの位出漁しているか判らないとあるが静岡沖合では好漁だったと云う

（写真はその出漁準備中の漁船）

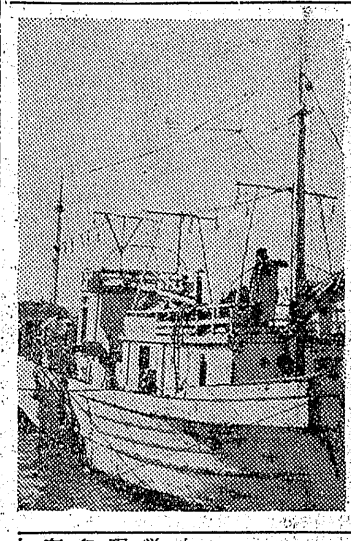

國の補助一・五割
市健保事業に朗報

国民健保の利用者は全国的に増加し医療費の支払いは保険税をオーバーしている現状から全国保険連合会では政府に対し医療費の二割方国庫補助を陳情中であったが二十四日市保険課へ県国保連合会（会長石原静市郎氏）から『政府では二十八年度から医療費に対し一・五割を補助することに決定したとの連絡があり同避難の節途が明るくなった

二十七年度市の国民健保は医療費の支払い見込高が利用者の増加で十七百四万五千円、これに対する保険税が千五百七十二万千円で百三十二万円からの不足となっていたが昨年十一月、已むなく保険条例を改正、入院患者に支給していた食事費は自下入院中の患者には三月末迄支給するが新しく入院する患者には支給しないことに決定赤字経営の急場をしのぐことになったこの食事費は一点単価五円七十五銭のものを保険医の協力で五円にしてもらっていたがこの七十五銭は一年間でザット二百万円にもなるので何とか特別会計のバランスをとることが出来ることになったがこれも二十八年度からは規定通り五円七十五銭徴収される、そのため二十八年度から医療費（千七百万円）の一・五割が国庫補助になったとしても三百五十五万円程度食事費一点単価五円七十五銭を徴収されるとすれば五十五万円程度しか残らず阿部保険課長は『この補助も滞納があっては支給されるものでなく一・五割も全国平均の話でありそれに利用者が増加して医療費の支払いが多くなったからとして保険税は飽和点に達しておりこれ以上勝手に増加出来ないので入院患者の食事料支給は実現出来ないだろう』と悲観的である

サバが三千貫
珍しい正月の水揚げ

二十七日午前十時半ごろ小名浜魚市場に中さば三千貫、いわし千貫が水揚げされた、小名浜町古港三代幾勝さん所有アグリ漁船勝丸（三七トン）で小名浜沖十マイルの沖合の漁場で漁獲したものでさばの例年の漁期は四、五月ごろでこのように一月に大漁したのは近年にない珍らしいことで人気を呼んだ、さばは眼廻り二五〇匁前後、取引値は貫当り百八十八円で鮮魚のまゝ京浜地区に出荷された、なおいわしは貫当り百九十円だった

義祐（長橋町）

鷺文治氏が團長に就任

植田町消防団長に鷺文治氏が就任し二十六日消防幹部一同を招待みどりに招待し就任披露宴を催したなお新副団長は未決定なる前分団長であった坂本亀一前副団長の清水鏡吾両氏が検挙され就任催促と見られている（鷺真は鷺氏）

今年の入學兒
六一三名
小名濱で調査

小名浜町教育委員会では今年の入学児童を調査中だったが二十六日現在六百二十三名（男三百四十四名、女二百七十九名）と判った、在籍一年生四百六十七名より百五十六名多い、第一小三百五十三名（男百九十二、女百六十一）第二小二百十四名（男百二十一、女九十三）第三小五十六名（男三十一、女二十五）なお入学児童の受付を次の日程で毎日午前九時より正午まで行う

▼第一小、三月四日▼第二小、三月二日▼第三小、三月九日

計量器の
定期檢査

平市は昨年九月、計量法によって特定市に指定され県と同一の資格で計量器の検査並びに取締りを執行出来ることになったが、二十六日から長橋町を間切りに定期検査を実施する、市商工課ではその際取引又は証明上使用の計量器を提出するよう望んでいる、怠った者は六カ月以下の徴役又は五万円以下の罰金に処せられる規程となっている

福祉協議會
發會式開く
來る卅日

身体障害者石城郡福祉協議会発会式は来る三十日午前十時から石城地方事務所会議室で開く、郡下居住の身体障害者の福祉更生を計り連絡を強化しようというもの

ポスター入選
常磐で審査

常磐炭鉱工作課では二十日〆切で去る一月一日から三月三十一日まで行われる熱管理強調期間啓蒙宣伝ポスターの募集を行ったが応募作品三十点があったので技術部長斎藤俊夫氏ほか十五名が二十六日審査を行い次の通り決定した

▼一等、小檜山一男（湯本工作）▼二等、田中保雄（湯本工作）・佐伯一夫（内郷工作）▼三等小野晴彦（湯本工作）斎藤四郎（工務課）倉島満（湯本工作）

運轉免許證交附
小名浜地区警では二十八日午後一時より会議室で旧臘十六日施行した小型自動車運転免許合格者四十八名へ免許証を交付する

天気予報
二十七日【今晩明日】とも北東の風曇りがちのぐずついた天気で雨又は雪が降る、海上今晩始め大体穏かな方ですが明日朝後はとも北よりの風晴れ時々やゝ強く多少風波がある

御一報次第カタログ価格表進呈
藤森
平市鍛治町二電二九六 四七一
御小盆
藤森

賀正
通産省指定タイヤ再製工場
日本タイヤ福島縣販売代理店
本田技研工業福島代理店
ダイハツ純正部品販売代理店
SSKピストン販売店

小型部分品販賣品目
ダイハツ くろがね オリエント みづし 純正部品販賣
大型小型各車ピストン販賣其の他
自動車用附屬品
有名工具販賣

ホンダ ドリーム号
ホンダ カブ號部分品販賣
ホンダE型ドリーム號
サービス販賣整備
◇…月賦販売のご相談に応じます

千葉タイヤ商會
タイヤ再製工場 平市堂根町電1325
営業所 小型自動車修理工場 平市新川町 電78
用品部

修理部
二、三輪小型自動車分解整備事業（認證工場番號二一一二八號）ボーリング、ホーニングその他優秀精密工具テスト機をもつて整備仕ります

月拂で家が建つ
建築の福音！
家が月掛で抽籤も入札も無く早く申込めば早く建つ東北一の月賦建築、住宅は蒸より店舗、工場、増築、改装、修理の大小に拘らず御利用下さい、詳細は御来社願います！
御新婚にはゼヒ月払販売御相談下さい！
平市大町三番地 電五八〇
日本建物 株式会社 平営業所
所長 大楽弘
（建設大臣登録ろ第692号）
取扱代理店 佐々木建設工業所 平市大町三（電話二〇）
三久デパート 仙台 盛岡 湯本町三函 電話二一

募集
外務社員 本人履歴書持参下さい

産科婦人科
第二医院（午後）湯本町駅前 電話四〇一番
第一（午前）叶多醫院 平市三丁目電三五五

かみや
呉服と生地の店 平

整形外科 外科 内科
金成醫院 金成桂一
平市鎌田町一二 電話八二六番

カバンは袋物専門
平指定商連のチケット利用下さい 平市二丁目六 電三一七
福山カバン店

外科
眞木醫院 平市南町（公会堂通）
胃腸科 泌尿器科 性病科
電話一一九五番

1型運転手数名募集中
磐城貨物自動車 株式会社
平營業所 電話一八七番

耳鼻科 咽喉科
高柳醫院 高柳俊明 平駅前（電一一二）
皆様の御要望に応え
小型貨物車大増車!!
◇…多少にかゝわらず御用命願います

日刊　1カ月金100円郵送126円（週2回四頁建）（除月曜）定価一部（二頁）3円（四頁）6円　（第三種郵便物認可）　いわき民報　夕刊　昭和28年1月28日（水曜日）第2052号　(2)

保護費をピンハネ 十數萬圓を橫領か

川部村の志賀書記を逮捕

舘田地区管では二十六日川部村役場社会、衛生、戸籍係書記志賀嘉雄(四)を業務上横領の疑いで身柄送検した、志賀は昨年八月ごろから石城福祉事務所から同村役場を通じて同村内の生活保護者石川シゲさんほか三十七名に支給される生活保護費凡そ六十万円（昨年八月から今月までの分）のうちから被保護者中条吉之助さんほか二名の分を少しづつピンハネして現在までにわかつただけでも七千六百九十九円を横領猫服した疑いによるもので、取調べの進むにつれて横領額は十數万円に達する見込みで注目されている、なお志賀は横領した金は勿来町に居る情婦の元同村役場雇中条きみさんに貢いでいたと云つている

石城福祉事務所談＝川部村へは毎月十万円位づつ支給して居り昨年八月から六十万円程支給済になつている、生活保護費は同村牧入役を通し社会係から被保護者へ支給されることになつているがこの間に立つて社会係の地位を利用しピンハネしていたのだと思う、悪らつな更員だ（寫真は志賀）

川部の消防團長逮捕

村有地賣却代金着服の容疑

舘田地区管では二十六日午後十一時ごろ川部村小川字寺前同村消防団長村濱小野敏楠兵(五)を詐欺の容疑で自宅から逮捕、身柄を同管に留置した、小野氏は一昨年三月ごろ村会の決議なしに同村小川字沢の前地内の元同村隔離病舎跡村有地三百一坪のうち二百四十坪を同村小川土木請負業田子敏行(三〇)同農業丹家治(五)同芳殺七蔵(五)同小宅平助(六)の四名に対し五千六百円で売却し売上代金を着服したという疑いによるもので、同管では村有地を売却するため土地の境がわからず、村有地まで間違えて売つてしまつたので売却代金は一旦役場へ納入し、役場から売却された土地の共有者代表同村郵便局長小野光源氏(三九)を通じて共有者四十名に三千六百円ずつ平等に配分されたはずで詐欺の事実はないと否認している模様である

映寫技師逮捕

三角關係で逃走中

全国を逃げ廻つていたもの、なお鈴木は警察手帖を使つて全国を無賃乗車していた疑いもあり手帖の入手先などについて追求している

水道員と詐稱 またもサギ

渥美檢擧さる

平市柳町無職渥美弘六(三)は去る二十日午後二時ごろ市内旧城跡和田トシエさん方を訪ずれ平市役所水道係員だと偽わりメーターが悪いから取替えるとメーター一個（千四百円相当）を詐取した疑いで二十六日平市署へ検挙、なお渥美は同様手段で先きに二件のサギを働き目下公判中のもの

のど自慢 來月四倉で

四倉町主催のNHK浜通りのど自慢大会は来る二月十五日四倉小諦堂に盛大に開く、午前、午後の二回にわたつて行い同町では初の試みなので二十二日現在受付けた応募者は八十名の多きにのぼつている

三つの歌 内郷で開く

内郷町少年愛護連盟企画部委員会では資金造成のため『三つの歌』を開くことになつた、予定期日、場所は八日宮地区、十四日浅野記念館、二十四日白水地区

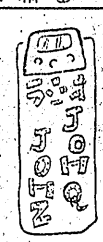

（28日）

わが家の逸品

珠數と圓鏡

領主鈴木小二郎高久の遺品

高久の鈴木さん祕藏

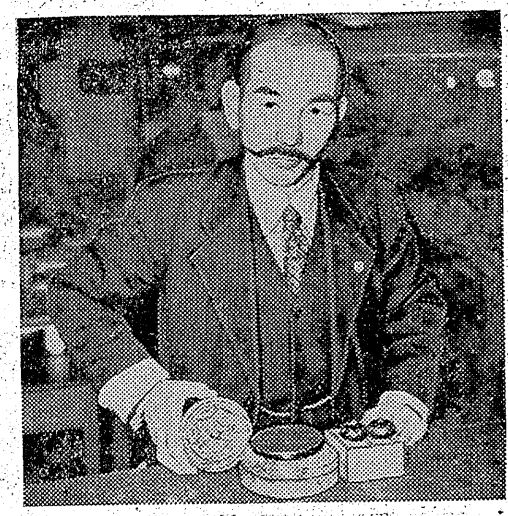

磐城史に名高い高久小館の領主鈴木小二郎高久から十四代目万壽、鈴木小二郎高久と刻してある、この珠数は平市二丁目の旧家西村屋（鈴木新右衛門氏）にも同じ親玉二個が伝えられたという百万遍珠の親玉二個が大字神谷作鶴カ井農鈴木重郎氏が家宝としてう旨万遍珠の親玉二個が所蔵している=銘に天文五年五月三日、南無地蔵大菩薩三界万靈、鈴木小二郎高久から十四代目に当る鈴木小二郎高久を偲ぶというこのほか高久の重郎兵衛門氏）にも同じ親玉二個が

径三寸五分の円鏡二面が代々伝えられ何れも門外不出の家宝として残つて居る、古色蒼然たるその木箱も当時をしのぶに充分である

玉二個が高久村家宝としていまなお残つている、同家は高久の前記鈴木家から商人になつて来たといわれ、毎年旧二月卯の日に珠数を取り出しでお祭りする、ま（寫真は鈴木重郎氏とその珠数と円鏡）た高久の鈴木家でも旧正月十四日に餅を供えて祭り、領主小二郎高久を偲ぶという、この

今年も時計は 保證付の 金光堂

五丁目電一九五

☆記念品贈物のお名入れサービス致します☆

力行會小名濱事務所開設について

此の度地元皆様の要望に応えて『力行会小名浜事務所』を開設いたしました

力行会は皆様の『納税と貯蓄』の会として昭和六年創立以来長年にわたる経験と堅実なるその組織と運営方針は必ず皆様の御満足をいただけることと存じます

どうぞ皆様の福利施設機関として健全なる発展に御協力と御指導をお願い申上げます

小名浜労務所顧問 小名浜方部 県会議員 小野義一 県会議員 菅原勲 国華産業社長 小野礼一

力行會小名濱事務所

小名浜労務所長 大和田牛音

小名浜町古湊六二（大和田宅）電話三一番

本社 平市一丁目九四五 株式会社 力行會

いわき名物 銘菓 黒ダイヤ 最中と羊羹 賞 平市田町 電936 市川パン店

婦人服は 万かや

牛と豚肉とハムとソーセージ 藤越 平1282

洋服は高屋 平二

さかた

時計 眼鏡 山崎時計店 平5電991

かっぽう 開花

大谷石 吾妻入口 井上

電話前で いつ何時でも お食事の出來る店 トヨヤ食堂 デンワ一三九〇

むさとろ やきつき

あなたにかわって 科学が洗濯する 銀カー万能一新せんたく剤 花王粉せんたく 長瀬アドラー系合成洗剤シャンプレスソープ 代理店 大一屋 電13

放射線・内科 谷口医院 平市 電一〇六五

よいものばかり 中野洋品店 平市問店会の店

【最高級品】 ミシン ガータン ヨヘ ントバイ シクラム 石川ミシン商會 平市2丁目 電1232

冬の赫ら顔はしもやけの一種 藤越 しもやけの原因は強い寒さのためのうっ血です。冬に起りがちな、うっ血からくる場合の赫ら顔も広い意味のシモヤケでしょう。是には女性ホルモンを含んだクリームが大変効果があります ●クラフアネホルモン二百円 ●資生堂〝クリーム三九〇円 ●ピアス〝一五〇円 越 小名浜 平市

獨特の技術 最高峰を往く 靴専門店 菊一 平三 電446

これは〳〵と 可愛がつて頂ける 皆様のタクシーは 株式会社 平和タクシー （旧菊地タクシー） 平市才槪小路 電一九一

★また新車が入りました

29日より上映 イングリット・バーグマン ゲイリー・クーパー 特別興行に付き従來發行の招待券は御遠慮下さい パラマウント創立四十周年記念特別提供作品

総天然色 誰が為に鐘は鳴る

前賣發賣中!! 二十八日夜七時より 前賣券による 有料試寫會

◇前賣所◇ 紺屋町一 才槪小路 二丁目 〃 五丁目 〃 松浦靴店 駅前 関根 鍛冶町 金光堂 寫永ラジオ 玉川 庄 金沢屋 田村ヤマカヤク

聚樂舘

良品の行く處國境なし 全國審査會場高位 リバーミシン 代理店 渡邊ミシン商會 平市新川町 電二四〇一