夕刊 いわき民報
昭和30年12月16日（金曜日）第2935号
発行所 平市田町六三 いわき民報社
編集部 電381
広告専用 1222

通学服
小學生より 大學生まで
各種豊富取揃
会員の店 カヤ

国交ついに決裂

きょうスト突入

大日本炭鑛労組の千五百名

期末手当坑員八千五百円、職員四万四千百二十七円を要求中の大日本炭鉱労組（千五百名）は、十六日午前九時ついに決裂し、坑員は十六日午後二時（二番方から）十九日午前五時五十九分（十八日二番方まで）六十二時間ストに突入した。職員は十七日朝、委員の小林（仁）書記長、遠藤、加沢の四市議と加瀬議会事務局長を出県させ、市議会が市名変更を決議してから県がこれを許可しないかどうか、大竹知事の意向を聞くことになつた。

坑員側の要求に対し会社側は十五日夜から十六日朝にかけての團交で第一次回答二千七百二十円を三千円に譲歩したが、組合側はこれを蹴つて第一波ストに入つたもの。職員は十七日午前六時（二番方）を期し四十八時間ストに突入の準備指令を出し成り行きが注目されている。

また職組は非公式の会社側回答一万五千円（要求四万四千百二十七円）のためスト準備指令を発したもので、炭鉱関係の期末手当斗争でストに突入したのは大日本炭鉱労組が始めてだつた。

妥結目標十五日の常炭鉱、磐炭労傘下組合の期末手当交渉は十六日朝、櫛形炭鉱（六百名）三千六百円（要求五千円）高萩炭鉱（六百名）三千六百十円（要求四千百円）にそれぞれ妥結した。

名瀬に救援物資

磐城市小名浜第二小学校四年二組の児童六十一名は去る十二月大火にみまわれた名瀬市に救援物資を送ることになり各人の小使い銭を集め衣類二十点、ノート二十冊、鉛筆二ダース、現金五百円を十四日磐城市福祉事務所に届けてきた

縣下市長會

常磐市役所で開き①州一年度地方財政の計画②市町村合併後における各種委員会、團体等の総合促進などについて協議した。

中小炭鑛は續々妥結

平定例市會

廿一日開く

平市定例市会は二十一日午前十時から開き、追加更正予算、市営バス、総合グランド、自由労務者への年末手当その他を審議する。

石炭合理化法の實施

三千から六千の失業を豫想

炭鑛關係市町村で對策協議

樹立を要望する必要があるとして救済具体策を検討することとし、各関係方面に運動を展開することを決めた。

知事の意向聽取に出縣

市名改稱委

磐城市名改称特別委員会では十六日朝、委員の小林（仁）書記長、遠藤、加沢の四市議と加瀬議会事務局長を出県させ、市議会が市名変更を決議してから県がこれを許可しないかどうか、大竹知事の意向を聞くことになつた。

湯の岳觀音へ獻米運動

常磐市藤原川上部落の農民たちは今年の豊作を喜んで湯ノ岳観世音報恩感謝献米を行うことになり、信仰者の間に献米運動を起している。同山の観世音はすでに焼失しており近くこの復興再建運動も起すことになつている。

寒河江氏が當選

高裁の判決で決る

内郷市議寒河江梅吉氏が県選管委を相手取つて提訴した投票判定につき十五日仙台高裁の判決で、寒河江氏が市選挙管理委員会の判定通り当選と決まり〇・〇二票差で菅野さく幸氏が次点落選となつた。これは県選管委の判定した菅野さく幸氏当選、寒河江梅吉氏次点落選が逆転したもので、仙台高裁の判決に対しては県選管委は近く委員会を開いて態度を決めるが、大体最高裁上告は十一月末頃迄二十万円で県の最

内郷市議に

生命共濟へ一齊加入

農協で運動を展開

県農協組中央会石城支部では二月三十一日一億二千万円達成を目標に全農協組合員を挙げて生命共済の一斉加入運動を実施することになつた。石城郡の生命共済加入額は平均十五%程度だつた。

卓球大會

十八日開く

磐城体育協会卓球部主催石城地区高体連、同中体連後援第六回石城地区YSP杯争奪卓球大会は十八日午前八時半から平商体育館で挙行される。試合方法は中学校、高等学校、一般の三部に別れチーム別に四シングルス、一ダブルス三点先取法による。

マラソン大會

湯本高で

県立湯本高校（常磐市）では二十日全校生徒マラソン大会を行う、男生徒は学校から上遠野、釜戸を経てのコース十六㌔、女生徒は学校青谷、釜戸を廻る十二㌔のコースで三十名まで受賞される。

人事消息

平簡易裁判所判事福森浩氏は十五日着任挨拶のため本社を訪れた。

【写真は福森判事】

坂本松衛翁

物見が岡稲荷神社社司坂本松衛翁は十四日死去、七十八才、翁は大正十五年から同神社の社司として卅年間奉仕した。葬儀は神式で十八日午後一時自宅で行う。

品評會の表彰日

平市主催の各支所管内で行つた農産物品評会の入賞者表彰式は二十七日午後一時から平市公会堂日本間で行う。入賞者は五十名。

天気予報

（十六日）

「今晩明日」今、明日とも北西の風やゝ強く大体晴。山そいは時々曇がひろがり、しぐれることがある。

海上今晩も明日も季節風が強まり、風波が高い。漁船は注意を要す。

物見が岡

忙しい年の瀬を迎えた。何となく後ろから押される様な気分で働く人々の神経も尖がり気短になるようだ▼こうしたときにお互に相手の気持を尊重してテキパキと迅速に事を弁ずる様にしたいもの。役所、会社の窓口係りなどは特に注意して人を待たせぬ様にして欲しい▼待つ身にはなるということがあるが窓口に立つて長いこと待たされることは全くやり切れぬ。窓口係の中には大勢の来客をながめて優越感にひたり気の毒だといつた気持がサツパリなさそうで煙草などをくゆらし乍らのそのそと事務をとつているのも見受けられる▼駅の窓口の切符売りにこうした人が居たらしく遂に発車時間に間に合わず一汽車遅れたことがあつたとコボス人もある。郵便局の窓口などもり前この種の五百助が居たらしくイライラする気持で長時間待たされたと憤慨した人があつた▼窓口に立つ人々はその係員が誠意をもつてやつているかどうかすぐに判る。誠意をもつてやつていれば来客が多く多少待たされても感謝こそすれ不平心は起らぬものだが、戦時中の配給行列のクセがまだ癒らないのかも知れない▼古い言葉に〝能史は鈍筆に如かず〟という格言があるが〝能史は鈍筆に如く〟の例に停客なし〟というのがあるがこうでなければならぬ多忙な窓には有能な士を窓口係に送つて大衆に迷惑を掛けない様にして貰い度い。

労務者の手當大体決る

ストを解除

廿一日平市會で決定

自由労務者の要求する年末手当（国、県が六百円支給の四百円貸付け（無利子二月から三カ月間に返済）がこのほど決まつたので平市では二十一日の定例市会に諮り、平市だけの支給分を決めるが大体昨年並みの七百三十円支給に五百円貸付けを七百八十円支給の四百円貸付け程度どが集まり

▼冬休みの暮し方をどうしたらよいか（小中校）▼生徒が冬休みに是非行わなければならないことは何か（高校）▼この冬休みを児童生徒にどうすごさせたらよいか（PTA）▼小中高校生が冬休みを過すにはどうすればよいか（混合）など四部に分けて、冬休み生活懇談会を開く

冬休み生活懇談會

十七日平二小で開く

七日午後一時から平第二小学校家庭科室に小中高校生徒児童代表をはじめ、石城出張所長、市教育長、警察署長、駅長、PTA代表、民生委員、青少年保護育成関係者など

仮りにこの線で落着くものとみられている。

市を加えて、支給が二千七百九十円貸付けが八百円の合計三千五百九十円台となる。支給は二十七、八日ごろとみられる。なお今日労石城協議会の平市役所前での座り込みは十五日朝で解除した。

天氣豫報

（十六日）

「今晩明日」今、明日とも北西の風やゝ強く大体晴。山そいは時々曇がひろがり、しぐれることがある。

海上今晩も明日も季節風が強まり、風波が高い。漁船は注意を要す。

ドイツ製の 新しい風邪薬
アプロガンは数種の有効成分を合理的に配合してあるため色々な症状の風邪に良く効くドイツ・シエーリング社の新しい風邪薬です
10錠150円
20錠250円
説明書贈呈
アプロガン
Scheringシェーリング
本社 東京都中央区日本橋本町2—5 輸入発売元 日独薬品株式会社 支店 大阪市
一カ月一本の女性ホルモン プロギノン・デポー

高級パンプスの店（注文日数5日）
皆様に絶對御満足の頂ける
ニュースタイル
各色 ハイヒールパンプス
スエードパンプス
靴の吉田屋
平市銀座通り電416

給與所得者に對する源泉徴集
所得税の年末處理について

直税課長　齋藤正男①

今年もまた十二月がやつてきました。この十二月という月は、いろいろな意味で、多忙を極めるのですが、經理担当者にとつても、給与所得に対する源泉所得税事務の最後の締めくくりである「年末調整」でという大仕事を行う時期であります。

所得税は御承知のように今年一年間の收入を自分で計算し、その金額に応じて自分で申告し納税するのですが、給与所得者―つまり会社等に勤めている人々の税金は例外的に給与を支払つている会社や事業場等が給与所得者に代つて給料日ごとに税金分だけを天引して納税しています。そして、その年の最後の給料日には一年間に給与の支給のつど、天引して納税した総税額とその給与の総額について計算した税額とを比較します。こうして、もし多ければ給与所得者に、それだけ還付し少なければ今年最後の給与から徴收するようにします。

このように年末調整とは給与の支払者がしなければならない税額の精算のことをいうわけです。

それではこれから年末調整は如何にして行うかを申述べたいと存じます。

▼第一　年末調整を行う給与

年末調整を行う給与は、本年最後に給与を支払う時において、「給与所得者の扶養親族控除等申告書」を提出している人に対し本年中に支払うべき給与の金額。

▼第二　年末調整を行わない給与

次に掲げる人に支払つた給与については、年末調整を行つてはいけません。

一、本年最後に給与を支払う時までに「給与所得者の扶養控除等申告書」を提出していない人

二、本年中に災害に因り被害を受け「災害被害者に対する租税の減免徴收猶予に関する法律」第3條または第9條の規定により、給与所得に対する源泉徴收所得税の徴收猶予を受けた人

三、本年中途で退職した人（但し、死亡に因り退職した人については、年末調整を行うことになつています。）

四、日本に住所及び一年以上の居所のない人

▼第三　年末調整の準備

一、本年中の給与と徴收税額の集計

本年中に支払うべき給与の金額とその給与から徴收すべき税額（本年最後に支払う給与に対する徴收税額の計算は省略します。）とを給与の支払を受ける人一人ごとに、それぞれ一人別徴收簿によつて集計します。なお、この集計にあたつては次の点に注意して下さい。

イ、本年中に支払の確定した給与で未払となつているものがあるときは、その給与もその給与から徴收される税額も、それぞれ通算して集計します。

ロ、中途就職者の就職前の給与金額と徴收税額とは前の支払者の発行した「源泉徴收票」によつて確認し、自分が支払う給与と税額にそれぞれ通算して集計して下さいもし就職前の給与金額及び税額が確認できない場合には、それらがわかるまで年末調整は見合わせます。

ハ、前年分の年末調整によつて生じた過不足税額が本年に繰り越され、充当または徴收されている場合には、それらに関係なく本年分に対する算出税額を集計します。

二、控除すべき社会保険料の集計

し給与の支払者は次に掲げる社会保険料の金額を集計し控除すべき額を明らかにします。

イ、給与から控除する社会保険料については、本年一月一日以後各人の給与から実際に徴收した社会保険料の額

ロ、国民健康保険の保険料または国民健康保険税のように直接本人が負担した社会保険料については本年最後に給与を支払う日の前日までに提出を受けた「給与所得者の保険料控除申告書」に記載された額。

★

▼第四　年末調整による還付又は徴收

一、本年中に支払うべき給与の金額とその給与から徴收すべき税額（本年最後に支払う給与に対する徴收税額の計算は省略します。）とを給与の支払を受ける人一人ごとに、それぞれ一人別徴收簿によつて集計します。なお、この集計にあたつては次の点に注意して下さい。

イ、本年中に支払の確定した給与で未払となつているものがあるときは、その給与もその給与から徴收される税額も、それぞれ通算して集計します。

ロ、中途就職者の就職前の給与金額と徴收税額とは前の支払者の発行した「源泉徴收票」によつて確認し、自分が支払う給与と税額にそれぞれ通算して集計して下さいもし就職前の給与金額及び税額が確認できない場合には、それらがわかるまで年末調整は見合わせます。

ハ、前年分の年末調整によつて生じた過不足税額が本年に繰り越され、充当または徴收されている場合には、それらに関係なく本年分に対する算出税額を集計します。

二、控除すべき社会保険料の集計し給与の支払者は次に掲げる社会保険料の金額を集計し控除すべき額を明らかにします。

イ、給与から控除する社会保険料については、本年一月一日以後各人の給与から実際に徴收した社会保険料の額

ロ、国民健康保険の保険料または国民健康保険税のように直接本人が負担した社会保険料については本年最後に給与を支払う日の前日までに提出を受けた「給与所得者の保険料控除申告書」に記載された額。

★

バイト四十名雇う
平局 年賀郵便扱いに大童

十五日から年賀もの、受付けを開始した平郵便局の初日は早くも「新年オメデトウ」の年賀ハガキ約六千通を受けつけ、早くも郵便課は猫の手を借りたい様な忙しさ。

同局で締切りの二十八日までアルバイト四十名を臨時に雇い、年賀郵便、小包の受付、配布体勢に完璧を期すことになつた。

特選三名、入賞十七名
年賀狀版畫コンクール

第五回全日本年賀狀版画コンクール県予選入賞者がこのほど決り、石城郡では平商の渡部康弘君ら三名が特選となつたのを始め、千六百八名の応募者のなかから十七名が入賞した。

▼特選＝高校の部＝渡部康弘（平商）清野幸男（同）＝中学の部＝垂井洋二（平三中）

▼入選＝小学の部＝水野巍（泉小）坂本薫（平二小）松崎元則（平二小）＝中学の部＝鈴木正男（平三中滝延校（同）佐藤恭一（平三中高校の部＝清水幸男（平商）三井征男（同）安島一男（同）沢田文夫（同）芳賀幸子（同）吉田哲朗（同）川島正一（同）＝一般の部＝勿来市大高町大平方

江名中學に
郵政局長賞

極良貯金学校表彰式は十五日郡山貯金局で行われ中学校の部に磐城市江名中学校（校長星春治氏）が仙台郵政局長賞を受けた。

混聲合唱團の
發表會
十八日開く

平混声合唱団の第七回発表会は十八日午後六時から平市三丁目マルホールで開き、団員三十名による流浪の民、ベートーベンの神の栄光、メンデルスゾーンの三ツの人形など三十曲のコーラスを始め、絃楽四重奏、ピアノ独奏などを無料公開する。とくに近づいたクリスマスに因みクリスマス・キヤロルなど讃美歌のコーラスが発表される。

惠れぬ子に愛の手を
平二小PTAで衣類など贈る

不幸な家庭、恵れない児童らのために愛の手をと冬来助け合い運動が行われているが、平市第二小学校PTA家庭教育専門部（委員長小泉幸子氏）が主体となつて同校の恵れない児童百名を救いましようと十五日から衣類等贈の受付けを開始した。はやくもジヤケツ、メリヤス、ズボン、セーター、上着など七十点、それに足袋十二足クツ七足計八十九点現金四百円が寄贈された。この調子だと二十日までには相当集まり、「児童らの心に入る前の、二十二日にそれぞれ贈ることになつた。

【写真は集まつた衣類】

讀者の聲

正しい信仰は一家を挙げてすることは私共もお勧め致しております且下全国的に問題をおこしている或る新興宗教は大衆人の御本意に反するもので私共も非常に迷惑を蒙つております。私共在家日蓮宗はそう云うものではありません。

平市長橋町　在家日蓮宗風会　福島支部長高野幸一

十八日店開き
常磐市のマーケット

常磐商工協同組合員営の第一マーケットの建設工事（七月）は順調に進みいよいよ竣工、予定より早く十八日（日）から店開きすることになつた。「現金で安く売る市場」として市民へのサービス第一主義で売ろうという市内の新名所となろう。売店は衣料品、玩具、菓子、靴皮革製品、コロッケ、天ぷら、はきもの、味噌醤油、雑誌、魚介海産物、野菜、果実、ビニロン、ナイロン製品、日用雑貨など色とりどり。

野菜果物相場

十六日卸相場（丸平市場調べ）貫当り円　高値―安値

▼大根三五―三〇▼大根（長）一八―五（丸）一六―五▼白菜四〇―三〇▼ホーレン草一把一〇―五▼ネギ九〇―六五▼ニラ二三―一三▼山東白菜二〇―一五▼ミズ菜一把四―三▼アブラナ三・五〇―二・五〇▼アズキモヤシ五〇―四五▼サトイモ九〇―八〇▼ジヤガイモ四五―二八▼ジヤガイモ四五―三〇▼午蒡一一〇―一〇〇▼柿（ヌキ）二五〇―二〇〇▼ユズ▼人参七五―四〇▼ヤマトイモ一一〇四・五〇―三▼タクアン九〇―七〇▼キリイモ二五〇―一六五▼ゴンゴ二〇〇―一八〇―一二〇▼玉子一二・五〇―一二▼

冬の洋服の御準備は
1丁目と平和通りの
電1638・732
オーバー　ジヤンバー　学生服
洋服生地　子供服　婦人服
鈴木勘氏商店

★メリヤス★
★婦人子供服★
寒さに向つて絶対おすすめできる実用品から高級品！
三幸

年に一度の大感謝特売

17日(土)・18日(日)・19日(月)三日間限り
★お名入承り…
タオル・手拭・風呂敷
★貰つて便利な…
日興の商品券を
特別提供品の一部
婦人純毛スカーフ　70円より
子供純毛スカーフ　90円〃
紳士デシンマフラー　500円―970円
紳士靴下（2足組）　100円
婦人〃〃　100円
子供〃〃　60円
婦人ナイロンストツキング（ひざ下）　160円
婦人ズボン下　180円より
紳士ウラ毛肌着（上下各）　190円―500円
婦人長ズロース　140円より
婦人開襟シヤツ　220円より
婦人モンペ下　260円より
子供ウラ毛肌着（上下各）　100円より
純毛手袋（婦人）　110円より
〃（子供）　45円より
〃（紳士）　180円より
婦人特選別珍足袋　70円
紳士石底綿足袋　120円
豆別珍足袋　40円
紳士コツトンシヤツ（上下各）　670円―2800円
柄物割烹着　145円
◉その他高級玩具◉
＝良い品を本当にお安く＝
日興のセーター
大特賣（二階売場）
日興がクリスマスに贈る大奉仕！
（展示即賣数百點取揃）
例…ハーフコート
市価1800円の処1200円
毛布大特賣
全店
東京製品
東京株式会社
日興平営業所
ニッコーデパート
平駅前
電（平）6561
1764

デコレーション、ケーキ
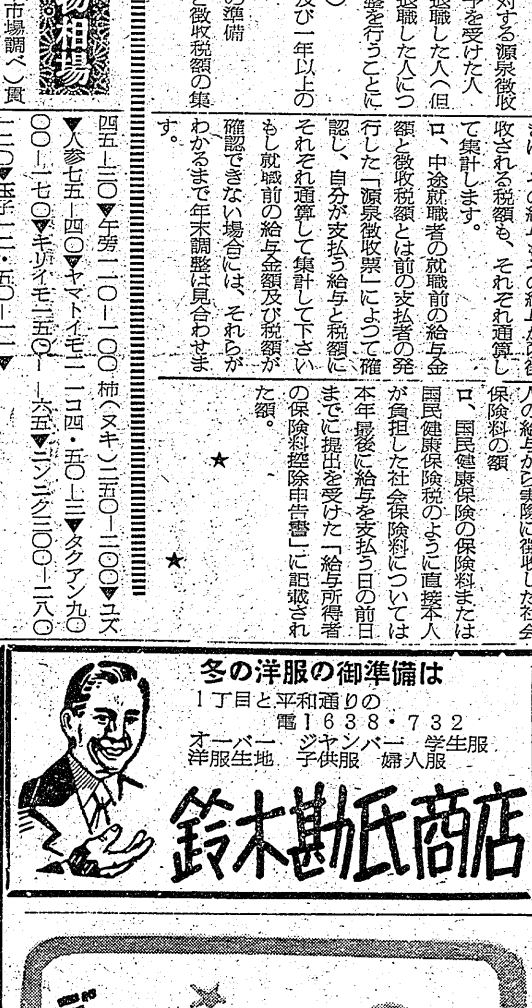
★豫約受付中★
120圓より
松月堂
平ぎんざ
TEL 206.2206

革手袋
80種新入荷
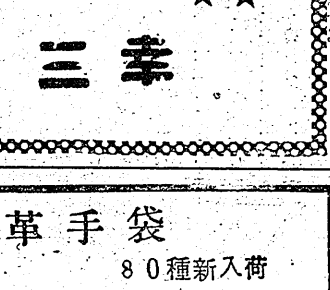
★革手袋のお手入れはお早目にどうぞ
カバンと袋ものの専門店
福山
平市2丁目　電317

綺麗な観察池

草野小PTAで贈る

草野小学校（校長北原清氏）のPTAでは、児童の情操教育のため寄贈しようと、労力や資材を奉仕して防火用水池をかねた観察池の完成を急いでいたが十四日完成したので学校に贈つた。学校では池の名を募つている。

十月上旬着工されたこの池は、グロバー型をしており長さ六間巾四間、深さ三尺で観察じやすい様に池の真中にク〳〵の字になつた石を配置しておくなど近代的な池。労力は延べ五百人。

【写真は完成した池】

母子三名心中圖る

生活難から、生命は取り止む

師走のあわただしい十六日未明内郷市に母親が子供二人とアドルムを飲み無理心中を図つた事件が起きた。

十六日午前零時五分ごろ内郷市白水町川平伊藤一男さん(三)妻キミヨさん(三)は実家の同字渡辺二郎さん宅で二男芳一ちやん(一)と四男誠ちやん(一)にアドルム三錠を飲ませたうえ、自分も二十六錠を飲み苦しんでいるのを渡辺二郎さんが発見、内郷署に届出た。直ちに同市磐城共立病院に収容手当を加えた結果母子共に一命を取り止めることが出来た。

キヨミさんは夫の一男さんが石川県白峰村路道工事に出稼に行つたため、子供六人と共に実家の渡辺二郎さん方に世話になつていたが生活苦にたえかね幼い子供を道連れに無理心中を図つたもので、発見された時は夜中のことでもあり医者も応診には来てくれず、思いあまつていたところ、丁度内郷署に自転車の盗難届けに来ていた平市田町佐藤自動車工業総務部長植崎正男さん(三)が「私が自動車を運転してあげましよう」と、夜半にもかゝわらず警察の自動車を運転、一里も離れた川平の山中まで苦しむ母子収容にいつたもので幾い人命が救われた。同署では植崎さんを人命救助で表彰の手続きを取ることになつている。

十一名を救助

石川縣船が坐礁

十六日午前一時ごろ石川県朋厚至郡能登町大谷内関次郎さん所有イカ釣り漁船ノ姫松丸ノ（一七トン）＝船長大谷内関正さんほか乗組員十一名＝は北海道函館から静岡県伊東沖のイカ漁場に向う途中、海上が荒れていた為輪城市中之作港に避難しようとした際、中之作港の東防波堤際合より三百米沖合の暗礁に乗り上げ、機関室など船内に海水が浸入したため、小名浜海上保安部では、十六日午前五時ゴムボートにより片山保安部長以下八名が、中之作港から決死的救助作業を行つた結果、同六時四十五分乗組員全員を無事救助した。なお姫松丸の船体は地元中之作海難救護会で自力引き下し作業中。

融資決定が六百萬圓

信保協　廿七日まで申込受付

あつた。

平支部の管内の十五日現在における融資ワク二億五千万円に対し十日現在の融資決定額が五千八百万円程度とまだ相当余裕があるため、受付は期間を二十七日まで延期する旨、平支部に連絡多くて二百万円が二件となつている。

県信用保証協会で行つている歳末特別融資措置は十五日で締切る申込みは七十件八百一万円にのぼり、このうち融資承認となつたものが四十件の六百三十五万円平均の融資希望額が二十五万円台。

両園に寄贈

平第一婦人会では十三日午後二時から第二小学校に於いて、役員会を開き、福祉施設の慰問や会報発刊の件を協議した結果、来る十九日午前九時から養老園と整肢療護園を訪れ、養老園には慰問金二千円と雑巾用の古布、また療護園には二千円と玩具、図書、絵本などをそれぞれ贈ることになつた。

四倉町會開く

中學生の傍聽で賑う

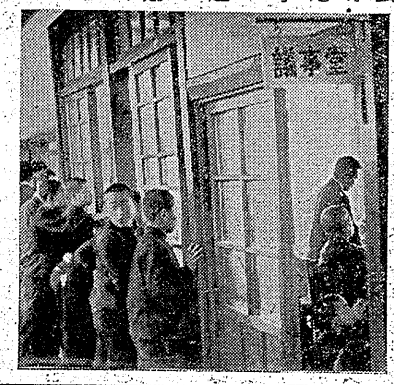

四倉町議会協議会は十六日午前九時から公営住宅敷地選定、四倉高等学校特別教室建築、町議員選挙区問題など協議した。この日社会教育の勉強のため町中学校三年生約三百七十名がソートして、鉛筆を持つて傍聴、前例のない学生の議会傍聴に議員らも普段にみられない緊張振り、全員は一度に入り切れず廊下に溢れ出る有様。議会初まつて以来の大勢の傍聽のため、発言者も多く午前中に住宅敷地が、第一種（二十戸建）敷地は田戸前地内＝伶称ボウボウ山＝に第二種（十戸建）は狐塚鹿魂神下と決定したのみでほかの件は午後に移つた。

【写真は中学生の傍聽】

空ビンを集む

磐城市小名浜第二小学校（校長上遠野進馬氏）では一日から児童三百人の各家庭から一升ビンの空ビンを集め近くの大黒屋酒造会社に売つて学校の設備品にあてるが、現在PTAの協力で二百二十本集まり運動具を買う計画である。

喧嘩をして左眼を失明

刺した男送検

内郷署では十六日内郷市高坂町立野時計修理業新妻三郎を傷害の疑で身柄送検した。新妻は十四日午後五時半ごろ自宅で同字土高田米好さん(四)とささいなことから口論の末、持つていた又渡り十五㌢の切り出しナイフで高田さんの左目を刺し失明させたもの。

校章も無い湯本三小

常磐市湯本第三小学校は昨年十一月創立したが学校を象徴する校章がまだ決まらない、校旗、校歌も無く越年するがこれでは卒業する児童にも心のまとまりがないわけ

二セ刑事現る

十五日夕刻常磐市内に二セ刑事が現われ、常磐署で全署員を動員捜査に乗り出している。

十五日午後七時半ごろ常磐炭鉱湯本鉱八仙区世話所に「常磐署の刑事だが新しい盗難被害は無いか」と電話があつた。二十分後に本人が同所に姿を現わし、約十分位話しをし、茶菓子類をたべたのち帰つて行つた。不審に思つた同所で警察に連絡をしたところ、その様なことが無く、ニセ刑事と判り同署で捜査に乗り出した。なお昨年も同様の事件があつた。

世話所の人の話によるとニセ刑事はレインコートを着た中肉中背の二十七、八才位で刑事とはつかり思つていましたので人相は判らない。

丹波山芋は引張りダコ

丹波山芋を平市の特産物にしようと市農務課で張切つている矢先き、これを傳え聞いた伊達郡梁川町の町議一行十八名が六日、ひよつこり平役所を訪れ、是非丹波山の芋を試作してみたいから御指導を願いたいと申入れ、荒井農務課長から約一時間に亘つてその耕作方法を傳授され、近く一千貫の種芋をおくることになつた。一方安達郡渋川町でもこの芋を耕作したいというので市の指導を求めており代表が来平することになつているが、このところ丹波山芋は大もてで荒井課長も「もうかるものには誰れもが飛びつきますわい」と今後はこの地方の人たちに頼まれれば実地に出張指導もしてやらなければ一人せわしがつている。

小名局スタンプ

磐城市小名浜郵便局では十日から年賀用のスタンプ四個を窓口に設置した。いつでも自由に利用するよう要望している。

【写真は年賀スタンプ】

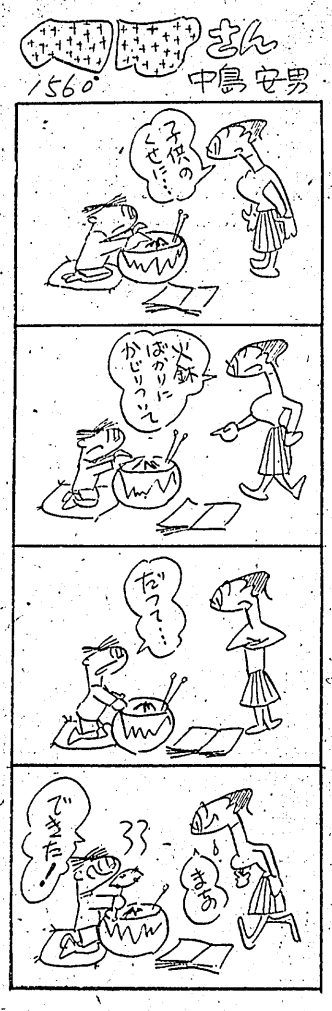

なるほど

交通標識標塔を破す

悪質ないたずら…

常磐市関船迎地内に建てられてあつた対面交通と速度制限を表示した交通標識塔が引こ抜かれ附近の田圃に捨てられてあつた。また関船塚ノ越踏切に建てられてあつた「一旦停車」の注意標識がこれも引き抜かれて捨てられてあつた。いずれも十五日夜のことだが、酔払いの悪戯だと判つていても、悪質すぎるので常磐署で犯人を捜査中

年1回…中古カメラの掘出市

50台限り

毎年驚くほど安くて
お徳なので有名です

16日より年末まで

カメラの田中
平駅前アーケード街 電1860

クリスマスの贈物！
★時計
★オルゴール
★レコード
……その他好適品豊富
……お名入サービス致します
金光堂
5丁目 電195

クリスマスプレゼントによろこばれる…
アルバムと額縁
額縁とアルバムの専門店 三美堂
平市南町七二 電九二三

平釣友會員に告ぐ
来る廿二日午後六時から忘年会を開きます、会費二百五十円、希望者は廿日まで事務所に会費を添え申込むこと、場所は追つて決定通知します
平釣友會
平市鍛冶町（電二四二）

★編物、織物、手芸、人形、作品の即売
★現代人形の花形ドリーム人形の三好タカ子先生の実演即売
★編物、手芸服飾界の一流先生作品の展示と即売
★美しいゴム模様編の作品展示と実演講習
バザーと趣味の手藝展
とき 十二月十八日（日曜日）午前九時より
ところ 本学院
平市十五丁目五ノ三（電一九九五）
主催 公認ニュースタイル編物手藝學院
後援 ドリーム商事 ニューロング編物機

うまい！青屋ソース

父坂本松衛儀病気療養中の処十二月十四日死去致しました　葬儀に生前の御交誼を深謝し謹んで御通知申上げます
追つて発送は十二月十八日午後一時自宅出棺平市火葬場において神式をもつて執行致します
昭和三十年十二月十五日
平市旧城跡二七
喪主 坂本剛
外親戚一同
物見ケ岡稲荷神社
神社総代 諸橋久太郎
田町区長 鈴木正男

種善院
葬送の際は御多用中にも拘らず遠路態々御会葬下され且つ御丁重なる御香料を賜わり御厚情のほど誠に有難うございました
早速拝趨の上御礼申よぐべきの処略儀ながら紙上を以つて御挨拶申上げます
昭和三十年十二月十六日
平市南町七七（小宮）
喪主 山野邊トミ
外親戚一同

安くて美味い鍋料理

鍋料理のシーズンとなりました家庭でも料理屋でももてはやされてきたのが鍋もの。さゝやかなクリスマスや忘年会をやるにしても皆んなでつゝき合って食べられるこの鍋料理は実においしい人間つて一人でモノを食べる時のおいしくないことは誰れしもが経験していることでしょう。でも経済的でおいしいという鍋料理となると矢張りこの道で研究した人たちの腕前をきくのも利あること、存じます。

【カット写真は鯨岡クッキングスクールにて】

牡蠣の土手鍋

【材料】カキ百匁、豆腐二丁、ネギ五本、ほうれん草一把、味噌三十匁、出汁カツプ二杯、酒大四杯

【調理法】カキは塩をふりかけ大根の切端でしずかにかき混ぜてからざるに取り数回水で洗つて水気をきつておきます。ネギは縦に庖丁を入れて十㌢の長さに切り揃え豆腐は奴に切ります。以上の材料全部を色彩よくざるに盛ります。鍋に味噌を半分土手の様に周りに塗り、出汁酒を入れ残りの味噌を二ヶ位の團子にしてお皿に取つて置きます。お鍋を火にかけ材料を少しずつ入れてゆきますとお味噌が溶けてきますから煮えたものから順々に取つて召上りまず。カキは火が通つたらすぐ取つてかたくならない内に食べます。

あんこう鍋

【材料】あんこう二百匁、ネギ十本、焼豆腐二丁、ゆず一個、出汁まゝで結構です。あんこう鍋はじめは淡味のようですが煮つまるに從つて美味しくなつてきます。

（村山クツキングスクール紹介）

いか鍋

【材料】（二人前）いか一尾、焼豆腐二丁、ネギ三本、味噌五十匁（一人前二十六円）

【調理法】いかは胴を開いて、五センチと三センチ長方形に切つておきます。焼豆腐もいかと合せて切り、ネギは斜切りにします。味噌は赤味噌が良く、すり鉢にとつて砂糖大匙四杯、酒大匙二を加えてすり混ぜます。鍋にいか、焼豆腐、ネギを盛り込んで周りを土手のように用意の味噌で埋めます。この鍋を火にかけ、ぐつぐつ煮えて来ましたら味噌をくずしながら味をつけます。新しい材料を足し足し召上つて下さい、煮つまりましたときは、だしてゆるめます。

寄せ鍋

【材料】（五人前）

ネギ白根三本、白菜六、七枚（芯にセリを入れると尚よし）竹の子一本、椎茸五コ、白タキ二つ、焼豆腐二、がんもどき五、かき貝三十匁、ムキ蛤二十匁、牛肉五十匁ほうぼう百匁、三枚おろしふぐ片身、中エビ五尾。

▼割出汁（わりした）の作り方　出昆布を五合の水から入れ、煮立つたら昆布を出し五匁から七匁位の薄く削つたカツオ節を入れ箸にてかき廻し火を止め、カツオ節が沈んだ時手早く布巾二枚を重ねてこします。この出汁に食塩少々、酒三勺、正油小匙一杯、味の素少々で味を調えます。

【調理法】先ず白菜をきつとゆでて上げ、巻すにて水をきり一寸位に切る。白たきはゆでて適当に切り揚げものは油抜きする。魚貝類もさつと湯を通す。肉類は牛豚鳥なんでもよく、ナルトなど魚、野菜の切端を利用します。配合鍋に好みの品を入れ熱い中に召上ります。そして入れる品物の順によつて甘味は左右されます。客に供する場合の盛り方は色々ありますが目で見て美しいことが第一です。

（平クツキングスクール紹介）

白菜鍋

【材料】（五人前）

白菜一株、油揚四枚、とり肉二百匁位、ちくわ二本、白たき一把、ネギ五本、人参一本、煮汁トリスープ二五〇cc、正油大匙三塩小匙三、砂糖大匙二、酒大匙二（一人前二十円位）

【調理法】白菜は一枚ずつはがして水洗し、人じんは笹がきにします。湯を煮立て白菜を入れ三分間茹でザルに上げて冷まし次に人じんを二分、白たきを五分間ゆで水気をきります。油揚は湯をかけ短冊に切り、白たきは二ツ四ツ庖丁を入れます。白菜は葉と茎を交互に並べ、すしすだれで巻いて長さ四センチに切ります。肉は薄切りちくわは斜切りにし、これらの材料を大皿又はザルに美しく盛りつけます。煮汁はスープ、正油、塩、砂糖、酒を混合よく調味しておく食卓にコンロを出し、土鍋または浅い鍋に適宜に材料を入れ汁を注いで火にかけ六―七分煮えたところでめいめいの取皿に汁と共にとり分け、材料も汁も徐々につぎたして煮ながら、ねり辛子や七味でいただきます（鯨岡クツキングスクール紹介）

民報映画案内

◇平市　十四―二十日
★平舘　夜六時二〇分
続・この世の花　絵島生島
★民劇　夜六時
ラブソデイ　赤と黒（十六日迄）
★泰楽館　夜六時一〇分
我が心に君深く　銀の盃（十八日まで）
★東映劇場　夜六時四〇分
殺人現行犯　ふり袖小天狗
◇磐城市小名浜十四―十七日
★金美館
続目白三平　親馬鹿子守唄　原子未来戦
★金星座　夜六時四〇分
二等兵物語　無頼の谷
★磐城座　夜六時四〇分
赤と黒　喝采（十八日まで）

新しいDPは富士

一〇・四〇　幸福を拾つた話
◇ラジオ福島一〇六〇kc
六・〇五　室の向うに何がある
六・一五　スイートコンサート
六・四〇　鞍馬天狗
七・一〇　中合アワー
七・三〇　ひとよぎりの秘密
八・〇〇　聚人歌合戦
八・五〇　糸の調べ
九・〇〇　パイロツトミユージツクアワー
九・四五　キツコーツルアワー
一〇・〇五　名作アルバム

今晩のラジオ

16日
◇NHK二六〇kc
六・〇〇　シンプンマジヤンバルジヤン物語
六・四五（福）陽の当らない人々
七・三〇　歌の展らん会
八・〇〇　講談　小金井宮州
八・四〇　小ばなし会
九・一五　放送劇　おかめ八目

助合い協議會

磐城市玉川、泉両地区の歳末助合の協議会は十二日両支所で行つた
▼午前九時から泉支所。
▼午後一時玉川支所。

カメラは田中

大感謝市

17日▶25日　毎に一度大黒屋の

總感謝・總反省・總奉仕・特別品提供！

☆毛服地が安くなりました☆
純毛オーバー地　純毛スーツ地　オール
11月1日当時の値段の3割から4割安になりました　御手に取つて御一覧下さいませ。今回毛服地は平母店にのみ発表させて戴きます。

上等白キャラコ三六巾　五八圓
上等白ネル大巾　四五圓
極上綿ネル　五五圓
純白ネル　六九圓
極上柄ネル　五〇圓
三〇二六細コール天　一五五圓
純双糸ネル　二三五圓
三桃一〇〇〇〇番キャラコ三六巾　五〇圓
厚地ターターンチエック　九五圓
最上別珍　四〇圓
實未晒　九〇圓
ベル裏地　四〇圓
毛一〇〇%サージス　五五〇圓
片岡毛織八〇%ギャバ　四九〇圓
☆化繊服地特別大奉仕!!☆毛布とふとん綿大特賣☆實用呉服のおつとめ市☆優良呉服充實奉仕市

手編毛糸が安くなりました
半ドテ　500圓　640圓　840圓
900圓均一
毛糸はニチボーと御指定下さいませ

各種オーバー防寒コート十月一日の値段に比較すると二割―三割値段が下つて居ります

純綿大人裏毛上下（各）　一九五円
スムスモンペ下　一三〇円
長ズロース　一〇〇円
純綿裏毛栗襟子供裏毛二、三才　一八〇円
〃裏毛モンペ下　一八〇円
純毛コツトン上下（各）　六五円
〃・都腰巻　六九五円
〃栗襟　六五〇円
殿方スクール足袋　六八円
婦人別珍足袋　五五円
豆別珍足袋　三五円

シヨールと靴下の大特賣所
東京一流問屋の持越品換金処分品を市価の½¼にて特別大奉仕！
シヨール754枚　350円　450円　550円　680円　800円
靴下300ダース　ウーリイナイロンを始め2足…50円より200円均一

店店店店店　母本本坂名　平平湯金小
大黒屋
皆様の御を被る店　線の利益

17日▶20日　總天然色

21日22日23日　RKO映畫

他人の困るのを默つて見て居られぬ男に奥様はお冠り！

音なサム

ゲイリー・クーパー　アン・シエリダン

霧の波止場

ギヤバン　モルガンの顔合せ！

夜霧に濡れて消えていつた遠い汽笛よ――旅情をそゝる思慕の吐息が波止場の空をくもらせる

黄金の賞品

空輸金塊を狙つて大空の機上を襲撃する不敵の掠奪群！
戦慄と昂奮の大活劇巨篇！

主演　リチヤード　ウイドマーク
監督　マーク　ロブスン

戦慄すべきひ賊の暴行！
陰謀より脱出する一軍醫の決死的抵抗！
ジヨセフ・コツトン
コリンヌ・カルヴエ

北京超特急

民劇55日

よく効くお薬は…　平電一八六六即時配達
親切な　仲見世薬局

御婚禮の贈物に…

根本
平2・電607

急募
▽女子店員（年令二十才前後）▽委細面談　平市一丁目電六〇二　森下玩具店

オル　ガンなら河合▽四九五一万五千円▽六一K二万八千円　平市二丁目電一三六二　キクヤ楽器店

純毛のシーズンを迎えて
品質本位の
スーツ地・オーバー地
数百点とり揃えました
末代まであきの来ない
最高品のみです
服地専門店
マルエ
平・銀座・電265