



# 近頃の科学

瀨谷眞吉郎

## ① 挺子(テコ)と振り子(フリコ)

### ② テコとフリコ

テコは作用即ち力(力)を大きくする。例へば普通の長さの棒を支点(てこの)より左側に重さ(重)を、右側に重さ(重)を置くと、右側の重さ(重)は左側の重さ(重)より大きくなる。これを「てこの原理」といふ。テコは、支点(てこの)より左側に重さ(重)を、右側に重さ(重)を置くと、右側の重さ(重)は左側の重さ(重)より大きくなる。これを「てこの原理」といふ。

振り子は、重さ(重)を支点(てこの)より左側に置くと、右側に重さ(重)を置くと、右側の重さ(重)は左側の重さ(重)より大きくなる。これを「てこの原理」といふ。



「てこの原理」は、支点(てこの)より左側に重さ(重)を、右側に重さ(重)を置くと、右側の重さ(重)は左側の重さ(重)より大きくなる。これを「てこの原理」といふ。

振り子は、重さ(重)を支点(てこの)より左側に置くと、右側に重さ(重)を置くと、右側の重さ(重)は左側の重さ(重)より大きくなる。これを「てこの原理」といふ。

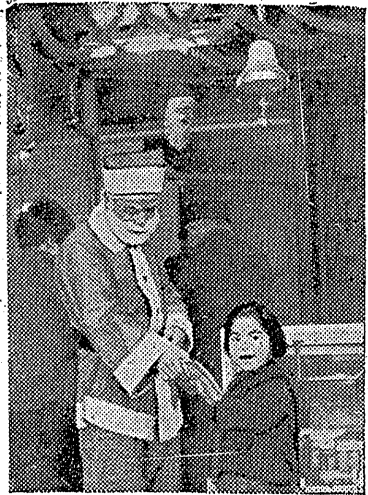

「てこの原理」は、支点(てこの)より左側に重さ(重)を、右側に重さ(重)を置くと、右側の重さ(重)は左側の重さ(重)より大きくなる。これを「てこの原理」といふ。

振り子は、重さ(重)を支点(てこの)より左側に置くと、右側に重さ(重)を置くと、右側の重さ(重)は左側の重さ(重)より大きくなる。これを「てこの原理」といふ。

「備考」以下列挙のもの、とてこの原理を説明する。例へば普通の長さの棒を支点(てこの)より左側に重さ(重)を、右側に重さ(重)を置くと、右側の重さ(重)は左側の重さ(重)より大きくなる。これを「てこの原理」といふ。

「備考」以下列挙のもの、とてこの原理を説明する。例へば普通の長さの棒を支点(てこの)より左側に重さ(重)を、右側に重さ(重)を置くと、右側の重さ(重)は左側の重さ(重)より大きくなる。これを「てこの原理」といふ。

「備考」以下列挙のもの、とてこの原理を説明する。例へば普通の長さの棒を支点(てこの)より左側に重さ(重)を、右側に重さ(重)を置くと、右側の重さ(重)は左側の重さ(重)より大きくなる。これを「てこの原理」といふ。

「備考」以下列挙のもの、とてこの原理を説明する。例へば普通の長さの棒を支点(てこの)より左側に重さ(重)を、右側に重さ(重)を置くと、右側の重さ(重)は左側の重さ(重)より大きくなる。これを「てこの原理」といふ。

## 七議案提出

内郷市議会は、十二月二十一日、七議案を提出した。議案の内容は、(一)市立小中学校の修繕費の補助、(二)市立小中学校の給食費の補助、(三)市立小中学校の体育費の補助、(四)市立小中学校の図書費の補助、(五)市立小中学校の音楽費の補助、(六)市立小中学校の美術費の補助、(七)市立小中学校の雑費の補助。

## 署名運動

署名運動は、市民の意見を市政に反映させる重要な手段である。市民は、自分の住む地域の発展のために、積極的に署名運動に参加すべきである。署名運動は、市民の力を結集し、市政の改善を促す効果がある。

## 平市会雑観

平市会議員の報告は、市民の生活に密着している。議員は、市民の声を聞き取り、市政の改善に努めている。市民は、議員の報告を聞き、自分の生活にどう影響しているかを考えるべきである。

「てこの原理」は、支点(てこの)より左側に重さ(重)を、右側に重さ(重)を置くと、右側の重さ(重)は左側の重さ(重)より大きくなる。これを「てこの原理」といふ。

振り子は、重さ(重)を支点(てこの)より左側に置くと、右側に重さ(重)を置くと、右側の重さ(重)は左側の重さ(重)より大きくなる。これを「てこの原理」といふ。

「てこの原理」は、支点(てこの)より左側に重さ(重)を、右側に重さ(重)を置くと、右側の重さ(重)は左側の重さ(重)より大きくなる。これを「てこの原理」といふ。

振り子は、重さ(重)を支点(てこの)より左側に置くと、右側に重さ(重)を置くと、右側の重さ(重)は左側の重さ(重)より大きくなる。これを「てこの原理」といふ。

「てこの原理」は、支点(てこの)より左側に重さ(重)を、右側に重さ(重)を置くと、右側の重さ(重)は左側の重さ(重)より大きくなる。これを「てこの原理」といふ。

振り子は、重さ(重)を支点(てこの)より左側に置くと、右側に重さ(重)を置くと、右側の重さ(重)は左側の重さ(重)より大きくなる。これを「てこの原理」といふ。

「てこの原理」は、支点(てこの)より左側に重さ(重)を、右側に重さ(重)を置くと、右側の重さ(重)は左側の重さ(重)より大きくなる。これを「てこの原理」といふ。

振り子は、重さ(重)を支点(てこの)より左側に置くと、右側に重さ(重)を置くと、右側の重さ(重)は左側の重さ(重)より大きくなる。これを「てこの原理」といふ。

「てこの原理」は、支点(てこの)より左側に重さ(重)を、右側に重さ(重)を置くと、右側の重さ(重)は左側の重さ(重)より大きくなる。これを「てこの原理」といふ。

振り子は、重さ(重)を支点(てこの)より左側に置くと、右側に重さ(重)を置くと、右側の重さ(重)は左側の重さ(重)より大きくなる。これを「てこの原理」といふ。

「てこの原理」は、支点(てこの)より左側に重さ(重)を、右側に重さ(重)を置くと、右側の重さ(重)は左側の重さ(重)より大きくなる。これを「てこの原理」といふ。

振り子は、重さ(重)を支点(てこの)より左側に置くと、右側に重さ(重)を置くと、右側の重さ(重)は左側の重さ(重)より大きくなる。これを「てこの原理」といふ。

「てこの原理」は、支点(てこの)より左側に重さ(重)を、右側に重さ(重)を置くと、右側の重さ(重)は左側の重さ(重)より大きくなる。これを「てこの原理」といふ。

振り子は、重さ(重)を支点(てこの)より左側に置くと、右側に重さ(重)を置くと、右側の重さ(重)は左側の重さ(重)より大きくなる。これを「てこの原理」といふ。

**開業五周年謝恩**  
**クリスマス・改装記念**  
**大サービス**

24日  
25日  
(2日間)

お子様連れの方に...  
お家庭のお子様にも...  
クリスマスプレゼント  
いたします

**トキワヤ食堂**  
平駅前 1380

冬の洋服の御準備は  
1丁目と平和通りの  
電話 1638・732  
オーパー シャボン 学生服  
洋服生地 子供服 婦人服

**鈴木勘次商店**

ラジオ買うなら世界一のRCAと技術提携協賛される

**シャープラジオ**

をお選び下さい(最寄りの特約店で御試聴を...)

福島・宮城県 田村無線電機株式会社  
総代理店 平市1047 TEL 636

★忘年会、新年会に  
日本間をご利用下さい

**七面鳥料理**  
お一人前二五〇圓

お食事のデパート  
**不二屋**  
平市中央通り  
電話 886・1750

高級パンプスの店 (注文日数5日)

皆様に絶対御満足の頂ける  
ニュースタイル  
各色 ハイヒールパンプス  
スエードパンプス

**靴の吉田屋**  
平市銀座通り 416

# 八十億の金が動く

## 景気は昨年よりやや良

### 金融の巻

年末をひかえ、石川内金融機関の大金庫に眠っている現金は、約八十億円、このほか毎日出入りしている金が八億に達するといふ。千円札の百枚も集めれば二タニタと相好む、すなわち、二タニタの笑い死にするかも知れないほどの大金だ。銀行の窓口を通って見れば、石川内金融機関の表情は、底から漸く上り、昨年よりは、多少、明るいといつた程度だ。ボーナスを貰ったサラリーマン、豊作の供米袋が入った農家の人達も、二、三年の不況が身にしみたのか、この世は金が多くなったと、年末をあとにした商店が、賑わい、賑わい、と、世は金が多くなったと、新年の景気も、多少、明るいといふ。景気も、多少、明るいといふ。景気も、多少、明るいといふ。



買ひ方へなつて、商店の宣傳、利多主義を行つてゐるが、客が、賑わらなくなつたこと、利多主義に乗りなれないといわれ、客が少なくなつたため、各商店も、薄利多売の策を講じてゐる。

**鳥半**

只今鳥半ではクリスマス用七面鳥、お正月用鶏肉の豫約お申込みを頂いております。

今年も是非どうぞ!!

各病院一流御指定

鳥半

平市南町 電話1019

# 小型が列車と衝突

## 植田の運轉手惨死す

二十二年午後十時十分、磐城線シロ川駅付近で、小型列車と貨物列車とが衝突した。小型列車の運轉手植田君が、衝突の瞬間、列車の進行方向を誤り、貨物列車と正面衝突した。植田君は、衝突の瞬間、列車の進行方向を誤り、貨物列車と正面衝突した。植田君は、衝突の瞬間、列車の進行方向を誤り、貨物列車と正面衝突した。

磐城線シロ川駅付近で、小型列車と貨物列車とが衝突した。小型列車の運轉手植田君が、衝突の瞬間、列車の進行方向を誤り、貨物列車と正面衝突した。植田君は、衝突の瞬間、列車の進行方向を誤り、貨物列車と正面衝突した。

磐城線シロ川駅付近で、小型列車と貨物列車とが衝突した。小型列車の運轉手植田君が、衝突の瞬間、列車の進行方向を誤り、貨物列車と正面衝突した。植田君は、衝突の瞬間、列車の進行方向を誤り、貨物列車と正面衝突した。

**貧困児童へ 大量の贈物**

平二小PTA

平第二小学校PTA家庭教師専門委員会(委員長小泉幸子氏)では、

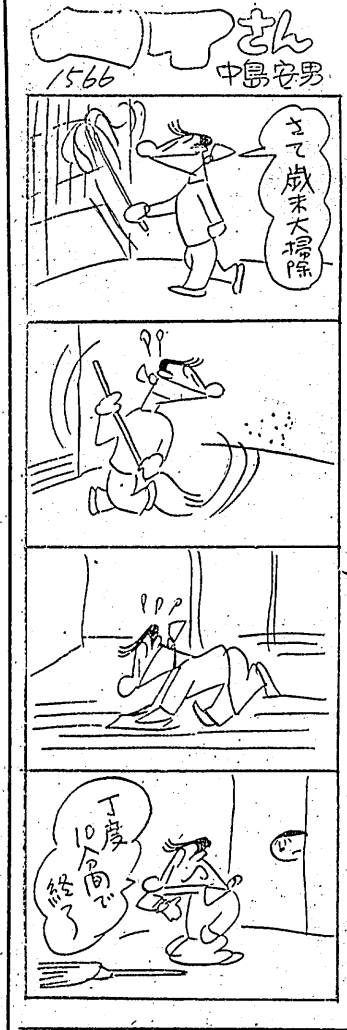

貧困児童へ大量の贈物。平二小PTAが、貧困児童に大量の贈物を贈りました。

# 磐崎中施設改善を請願

## 改善を請願

磐崎中施設改善を請願。同校の施設改善を請願する。同校の施設改善を請願する。同校の施設改善を請願する。

# 磐女に金一封贈る

## 磐高復興に協力の恩に報い

磐女に金一封贈る。磐高復興に協力の恩に報い。磐女に金一封贈る。磐高復興に協力の恩に報い。

**父神山傳次**

父神山傳次、肺炎療養中の処置が効かず、十二月二十日午後八時死去いたしました。生前の御交際を感謝し、御弔申上げます。追善は、十二月二十四日午後二時、追善会を行います。

昭和三十一年十二月二十三日

平市南町 施主 神山 勇

**十萬圓當る**

植田の遺言に。十萬圓當る。植田の遺言に。十萬圓當る。

**九品寺前の小火**

九品寺前の小火。九品寺前の小火。九品寺前の小火。

**マルエ**

品質本位の、スッポオパー地、最高級の手織り、未だ未だの糸、最高級の手織り。

服地専門店

マルエ

平・銀座・電265

**日東商會**

年末年始大出血。年終大出血。年終大出血。

コロンビア高級五球スーパー R-55型 現金正価 16800円

コロンビア高級五球スーパー R-55型 現金正価 16800円

日東商會

平市南町 電話428

**本日開店**

本日開店。本日開店。本日開店。

**丸市屋**

新巻の数の子。新巻の数の子。新巻の数の子。

クリスマスに... 根本

根本

平2・電607

