(1)　(除日曜)第三種郵便物認可　昭和24年2月28日　いわき民報　夕刊　昭和30年8月5日（金曜日）　第2824号

夕刊
いわき民報
発行所
平市田町48
いわき民報社
編集部電 381
営業部電 1222

木材の百貨店
一般建築材　建具材　ベニヤ板類
銘木　秋田杉　磐城松　木そま　ラワン材　米杉　南洋材　松木　磐城
(一)丸一材木店
平市五丁目(電二九〇)
工場　平市国宝町字五六

定置漁業さつぱり
沖の高温水帯が影響

警戒に入る秋の照り漁業

○…今年は意外な好天候続きに臨地では早くも干バツの兆候も現れ始めたが、一方石城沿岸でも非常に海水温が高くこのためカキ入れどきの大敷網や角網など定置漁業が不振で〝海の干バツ〟だと関係者を驚かせているこのため朝晩定置網の魚で賑う小名浜魚市場など火の消えたようなさびしさでこのまゝでは仕事にならぬと漁業者も困り切つている

○…県下一の大敷網として知られる三協定置漁業の話によるとこの現象は東京湾から金華山にかけで見られこの三つを結ぶ線に非常な高温水が走り特に磐城沖はもつとも海水温度が高く二十ヶ沖合に丁度この高温水帯が走つているがここでは二十七度を示している、三協定置の附近では現在二十度を示しているがそれでも例年より二、三度高めである、この高温水帯のため東京湾から金華山にかけて魚群が沿岸に近寄れぬ状態となり伺れの定置漁業も不振となつているとある

○…県水産試験場でも目下江名の喜久丸（六七トン）をチヤーター塩屋崎沖を百ヤまでの海洋調査に当つているためこの異状高温水を発見した場合は直ちに無電で報告することになつているがまだ何ら入篭がなく実体の調査に手がかりを得ようと相当乗気になつている、一方小名浜測候所の小名浜港内の海水温度調査では二十二、三度高目位で大した変化も掴んでいない

○…このような現象は昭和十八年に見られこの場合は三協定置の記録によると二ヶ月も続き八月七日に沖合の高温水帯が破れてブリの豊漁に始めて見舞われているが、今年もこの十八年のときと似て既に二ヶ月間も高温水が沖合を走つているのでこの水帯が嵐などの影響で破れた後は必ず魚群が沿岸に接近しまた一旦この高水温帯の中に入つた魚群はこの水帯にわざわいされて沿岸にとじこめられる形となるためブリ漁が始まればこの海の干バツともいうべき現象も解消するのではないかと見られているが、この海況が直ぬうちは豊漁は見込み薄だと漁師たちも待機の形で且下漁網の修理などに忙しい

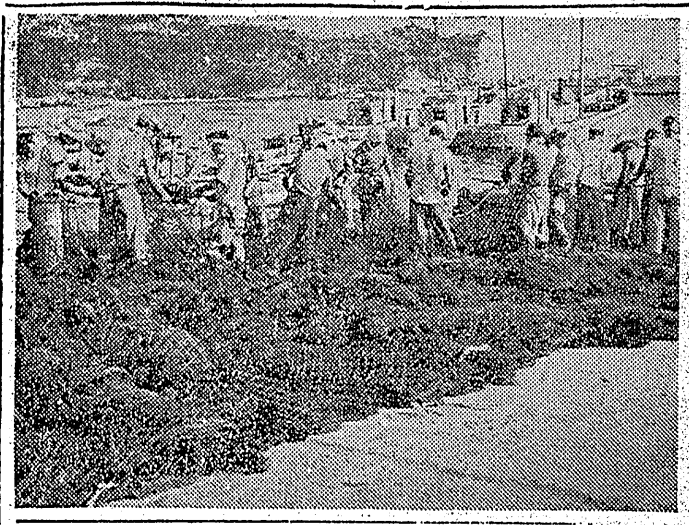
【写真は漁網の修理に忙しい定置の漁師たち】

視察
◇田人村婦人会員一〇八名は二日柴田公民館主事案内役となつて小名浜の製塩工場、豊間漁台を見学の上湯本温泉に泊つて帰村した

◇田人村青年会員八十名は去月三十七、八の両日柴田公民館主事に引率され県の農事試験場、森永製菓工場、県庁及び磐井村、荒井種畜場等を視察し翌二日磐梯山の風光を観賞し帰村した

還暦祝
甲人村公民館主事柴田武雄氏は今年還暦を迎えたので去月二十七日同村有志が相談り公民館で盛大な還暦祝を行つた

下荒川の住宅街も
井戸水が枯る
給水が不完全で悲鳴

本年三月完成した平市下荒川市営住宅の井戸水がこの日照りで枯れ住民は朝八時から夕刻五時までの断水を余儀なくされているが、集団住宅だけに供水処置の不完全さが住民の批判を招いている

谷川瀬の市営住宅の井戸が枯れ消防タンクによる給水を行つていることは既報の通りだが、下荒川市営住宅は市営二十二戸、県営十六戸計三十八戸が二カ所の井戸から動力ポンプの揚水で給水していたが、市営住宅の二十二戸は六月始め見越しての水位の確保が出来ないものかと県営よりおちる市営住宅に対し非難をよせている

住宅民某氏談＝断水中忍耐を学びましたが予算を見積つた住宅新設なら今少し拡充した工事が出来ないものか、我々は長年住宅に苦労し漸く抽籤で入居できただけに弱く表面立つて文句のいえない立場です

市土木課談＝それほど甚しいものではない、我々も現場を歩いてしつている、洗濯や風呂水に多少不自由する程度です、しかし八月末までにはもう一カ所井戸を掘ることになつています

ポンプがとまり、このため二十分一時間おきの僅かな水を蛇口では時間的な不便をかこつていた、七月からの日照りに益々水位が減り各家庭では当番制でポンプのスイッチを調整して断水対策ながらも給水をうけていたが、八月一日からはついに朝八時から夕刻五時まで自主的な断水を申し合せ実施しているが県営の井戸の水量で賄われている現状に住宅民は住民救助力ポンプの揚水に即した井戸の設置、日照り期を見越しての水位の確保が出来ないものかと県営よりおちる市営住宅に対し非難をよせている

住宅民某氏談＝断水中忍耐を学びましたが予算を見積つた住宅新設なら今少し拡充した工事が出来ないものか、我々は長年住宅に苦労し漸く抽籤で入居できただけに弱く表面立つて文句のいえない立場です

市土木課談＝それほど甚しいものではない、我々も現場を歩いてしつている、洗濯や風呂水に多少不自由する程度です、しかし八月末までにはもう一カ所井戸を掘ることになつています

白衛官採用試験
低調で僅か六十名受験

三十年二等陸、海、空士の自衛官採用試験が五日平市でも市公会堂保健所で学科試験、身体検査が行われたが、二十八年—二十九年と年々応募率が低下して来たためか受験者は僅か六十名、今回の試験は公民館前に「自衛隊の生活」堂々たる演習風景などの写真展示を始め、バズーカ砲、小銃、自動小銃（マンドリン）拳銃用無線機を公開して大いに宣伝これつとめ「自衛隊は招く」の一風景だつたが集つたのは少年が多かつた

【写真は小銃やバズーカ砲に興する子供達】

人事消息
平放送局長更迭
後任に山崎氏

NHK平放送局長菅田三郎氏は病気中で管理職となり後任には仙台中央放送局の山崎栄次郎氏とより山崎氏は五日着任各方面に挨拶廻りをした

◇地検平支部次席検事中村弘氏はこの程山形地検検事に栄転、五日午前十時四十二分平発常磐線下り列車で赴任した

あすから平名物七夕祭り
飾りつけ朝から始む

平名物七夕祭は漁よ明六日から八日まで三日間開かれ、ケンラン絢爛さにおいて仙台の七夕に次ぐ、隆盛さであるが今年は特に明六日の朝から主要道路の車馬交通止めをしたので飾り付けも朝から始められるワケである、経済界の不況で今年の飾りつけは例年にもまして絢爛うつくしかつたがどうだろうとあやぶまれたが期日の切迫につれて各町内とも非常な意気込みなので例年にも増して絢爛な飾りつけが出る模様で町は例によつて沢山な見物人で賑うものと見られる

平保護司協議會
九日午後一時から平市公民館で平地区保護司協議会を開き研修会ののち役員改選を行う

夜九時半まで
バスを運行
平七夕祭りに

常磐交通KKでは六、七、八の七夕祭り三日間はバス十三本を増発するほか七日は沢渡線を除き夜九時半まで臨時運行する、発着場所次の通り

▼平駅前＝磐本、小名浜、好間方面
▼三十米＝川平、宮方面
▼旧市役前＝赤井、小川、赤井廻り小川線
▼南町第二車庫前＝江名、鹿島、夏井線
▼大工町第一車庫＝四倉線

照明コンクール
きのう入賞店表彰式

平市商店界の照明コンクールは一二、三の二日間行われたが、参加店七十二軒と去年の約倍という盛況さだつた、懸賞の結果入賞店が次の通り決まり三日午後一時から電力会社平営業所会議室に表彰式を行つた

◇一等該当なし◇二等一席　かみや、二席　ニツコーデパート◇三等一席　鈴木勘氏商店、二席　マルエ洋装店、三席　ハシモトヤ米店◇努力賞　松本メガネ店ヤマカ運動具店、中野洋品店、大黒屋毎店、ヤマト百貨店百合、三井呉服店、鈴屋、野内商会、田中カメラ店、レストランサニー、ヤマカ洋品店

天気予報（五日）
「今晩」北東の風晴一時曇期方曇「明日」東風晴たり曇つたりのち曇がち時々俄雨
海上は今晩おだやか、明日は遅く風波が出る

盛夏の憩いには
キリン生ビール
ソフトアイスクリーム
＊聲印アイスクリームのカツプ詰は昨年より2割5分増量されて居りますから御土産に是非御利用下さい
聲印アイスクリーム代理店
ギリン生ビール正販売店
マルヤ
中央通り支店　電1820番
平和通り支店　電1321番

スマートボール局前ホール

磐高同窓會員に告ぐ
来る八月十日午後一時から母校において昭和三十年度総会を開催致します　会員諸君お誘合いの上振つて御出席願います
なお総会終了後簡素なる懇親会を開きます、会費参百円
昭和三十年八月五日
平市高月台
磐高同窓會
會員各位

明想院の新盆にあたりますが提灯お供物など勝手ながら御辞退申上げます
常磐市湯本向田三七
（相馬屋洋品店）
相馬順一

至誠院の新盆にあたりますが提灯お供物など勝手ながら御辞退申上げます
平市五丁目（袋屋本店）
片寄弘文

本年は亡夫實業院の新盆にあたりますが提灯その他御供物など御恵與の儀は誠に失禮でございますが堅く御辞退申上げます
平市紺屋町六三（マルマン）
柏原サタ

光鏡院の新盆にあたりますが提灯お供物など誠に勝手ながら御遠慮申上げます
平市三丁目（佐野屋）
猪狩幸三

祥全院の新盆にあたりますが提灯お供物等勝手ながら御辞退申上げます
昭和三十年八月
平市田町四五（三三屋）
齋藤實
齋藤二郎

光薫院の新盆にあたりますが提灯お供物の儀は勝手ながら御辞退させていただきます
昭和三十年八月
平市新川町一四
國井一美

故長男山崎宗郎送の際は御多用中にも拘らず遠路態々御会葬下され且つ御丁重なる御弔辞御香料を賜わり御芳志のほど誠に有難うございました
早速拝趨の上御礼申上げるのが本意ですが略儀ながら紙上をもつて御礼申上げます
昭和三十年八月五日
平市南町二九
施主　山崎元三郎
親戚代表　山崎孝平
同　正木一信昭
外親戚一同

サンマ解禁に備えて
新造漁船が壮観
今月中には一斉に進水する

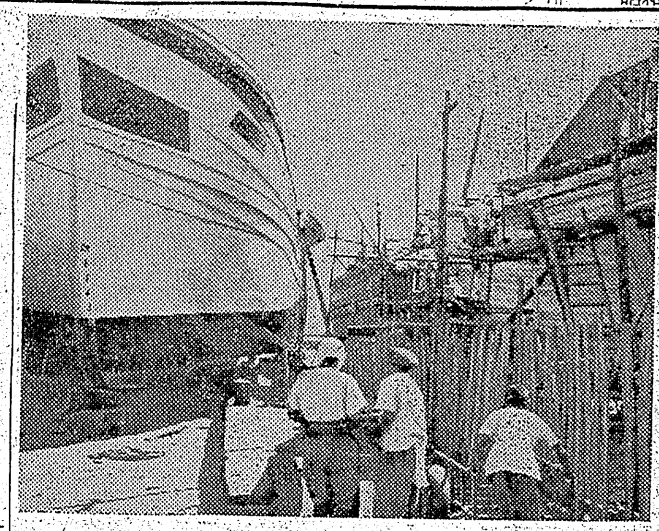

九月十二日のサンマ解禁に備えて石城各ハマでは新造漁船の完成に大童で今月中に二十隻の漁船が一挙に進水しサンマ漁業に参加することになつた、現在新造している船は小名浜が九隻、江名六隻、中の作三隻、松川浦二隻の計二十隻で四倉には造船所二カ所あるが主として漁船の修理に重点を置いてきよう五日は午前十時から沢渡村▼美容師3、東京都、十八―二十五才、要免許証、住月二千―六千円▼美容師見習2、千葉県二十才まで、住月千円▼理髪師見習1、川崎市、二十才まで、住月五百円▼理髪師見習1、郡内、十九才まで、住月千円▼理髪師1、郡内、二十―三十才、要免許証、住月三千円▼模造真珠製造員習1、郡内、十六―二十才、住月千五百円▼紡織工多数愛知県、二十才まで、住月二千三百円

◇十二月衛生映画または行灯会▼クリスマス子供会

菩提寺で處理
盆中の供物を

磐城市では例年盆中の八月十御は七夕一色に彩られてうすつかり夏祭体制に入つたが、平芸妓置組合の姐さんたちは流れる汗をぬぐいもせずに四日午後一時から山形家二階稽古所に乗り盆踊りの総仕上げを行つた

【写真は盆踊り練習中の姐さんたち】

鹿島立坑工事進む

磐城炭鉱鹿島坑下船尾立坑工事は去る三月中旬着工、七月末現在で一九七米を開さくした、鉱道完工を急いでいるが一昼夜三米三九センチという好記録を示し一カ月最高五十二米を開さくしている、これは我国立坑開さく記録の最高を示すもので従来の記録四十五米をしのいでいる。

求人案内

三日現在、平職安所
▼店員多数、平市、郡内
▼店員5、東京都、茨城県、二十才まで、住月二千―三千円▼出前

盆踊り稽古の仕上げ
平藝妓屋組合のネエさんら

盛澤山な事業
湯本公民舘の年間行事

常磐市湯本公民舘では年間行事計画を立案中だつたがこのほど成案を得たが、これを通して見た公民舘活動は相当活発なものがあり期待されている、このうち十二月までの行事予定は左の通りである

◇八月町内少年野球大会▼読書および図書室に関する世論調査▼納涼クイズと三つの歌大会▼夏季保健予防啓発運動▼湯本温泉に対する世論調査▼十ダコンクール▼盆作物（蔬菜）生産者と消費者および業者懇談会▼サービス業者講習会▼衛生上の世論調査▼食料品販売店に対する世論調査▼ピアノ披露会▼巡回幻灯会▼観光写真コンクール作品募集▼盆踊歌謡入選作発表会◇九月無料追放についての懇談会▼社会人野球大会▼演劇会▼合所便所改善コンクールまたは先進地見学▼赤ちゃんコンクール▼慶事講演会▼店員指導講習会
◇十月学校図書舘との連絡懇談会▼秋期大学▼少年相撲大会▼お年寄の芸能大会▼スケエアダンス講習会▼健康診断▼環境衛生生活合理化先進地見学▼レコードコンサート▼水稲増收品評会▼商工業者と消費者との懇談会
◇十一月読書感想発表会▼読書に因むポスター標語コンクール▼ソフトボール町内対抗▼市民芸能大会▼青年会対抗演劇コンクール▼全国舘報展▼計画的児童指導会▼観光写真コンクール作品展示会▼公民舘関係ポスターコンクール

好間村役場

村長　鈴木栄一
助役　熊谷武広
収入役　金成繁

好間村議會

議長　塩沢重木郎
副議長　竹内万吉

常磐商事
株式会社
取締役社長　鈴木勇
平市三の四一電一八九〇

大日本炭礦株式會社 勿來鑛業所

勿來支店
磐城通運株式會社
支店長　赤津慈一郎

冷凍製氷 株式会社 小澤商店

鳳城炭礦株式會社
取締役社長　菊地泰二郎
本社営業所平市紺屋町四五
電　九〇四・九七三

戸部鑛業株式會社
取締役社長　戸部晃
平出張所　平市紺屋町四五
電　九〇四・九七三

戸部石炭株式會社
取締役社長　戸部光衛
平出張所　平市紺屋町四五
電　九〇四・九七三

片倉工業株式會社 平製糸所
所長　山田勇
平市三倉八電81・82

暑中御伺い申上ます

橋本屋 仏具 仏壇
平市新川町一九四八

ときわや
平駅前でいつ何時でもお食事のできる店
デンワ一三六〇

DPは夕ナカ

根本 時計の店
平2電607

大谷石 吾妻六井上

丸進 盛夏向 婦人子供服
洋装と洋品の店
平市銀座街電1358

鈴木勘兵商店
勉強と評判の店
ズボン　背廣上衣　ボーラ上
下　背廣生地　子供服　ブラ
ウス　ワンピース　スカート
平市1丁目電1638　平市平和通り電732

テンカ3%

いわき民報

朝來多數の人出

きよう鮫川花火大會

人気を煽つていた勿来市の花火大会は好天に恵まれ五日早朝から近郷近在は勿論上り列車毎に植田駅の降客は多く市街は人の波を描いた、日中は五段階と約百発の各商店の広告花火が打ち揚げられた、この広告花火から出た旗を広告主に持参すれば謝礼が贈られた、また商工会では連合大売り出しのサービスとして東都一流の幸ちゃんー行の街頭演劇が繰り展げられ非常な人気を博した、夜は午後七時から一分おきに夜空を焦す美麗な花火が轟き、とりわけ祝勿来市制の仕掛花火と民宝の失恋変化菊と早打引先線繰乱と誰誠寺のたぬきばやしなどが人気を呼ぶたろう、なのこの夜の人出は四万と予想されている

木村氏出發

木村參議院議員は万国議員大会出席のため五日午前十時三分平発急行で多数の見送りを受け出発した【写真は木村氏】

市川女史の講話會開く

七日四倉小で

四倉町婦人会では七日午後七時より四倉小礼法室に参議員市川房枝女史を招いて"老春をめぐってその講話を開く

海の平和祭り

七日に小名濱海岸で

終戦十周年にちなみ磐城市平和祭実行委員会では七日海の平和祭りを小名浜海水浴場で行うことに決め各地区各労組に招待状を送つた、当日は海水浴場にテント四張を新設し午前中はコーラスと踊りの発表会、午後に海水浴をかねた平和祭コンクールを実施し花火合唱会、夜に商店街の協力で七夕まつりを設備の拡充をはかり暫定的に組に関する講演会を小名浜第一小学校講堂で行う予定で、二十日午後五時から日本水泳講堂で平和祭、映画の夕べを開催「無限のひとみ」などを上映するほか、一般から標語を募集する

日午後五時から開き議案事項を協議次の通り決めた

▽乗り出し資金融通について＝総額二千五百万円を市中銀行より漁組が借入れ底曳漁船一隻当りに最高限度五十万円を貸付ける▽船数事業について＝一部改正し日には日大宮川喜数授を招き平和合が経営に当る

▽小名浜魚市場前の浚渫＝現在水深平均二米半前後で漁船の出入に不便を来しているので、今秋サンマ期前に水深を四米に浚渫すべく県市に促進方を陳情する

小名濱漁協役員會開く

懸案事項決定

磐城市小名浜漁協組役員会は四トゲン科である

渡邊醫院て新築

常磐市中央通りにこんど渡辺医院（院長渡辺純一氏）が新築し五日から開院診療をはじめた、診療科目は内科、外科、泌尿器科、レントゲン科である

16万圓と衣類千三百

平で集る、炭鑛へ贈る

生活苦にあえぐ炭鉱の人たちを援けましょうー と平市では去る七月二十日からきょう五日まで平市民に同情袋を配布し、十円、二十円と義捐金をつのつたが、一方衣服類も続々集まり、五日締切つたところ現金は総額五百円から最低一円、平均十五円程度で総額十六万三千六百十一円、衣服類は千二百点でこのほか雑誌、学用品なども多数集まつた

暴行傷害に六月の判決

磐城市定西、三十二藩田繁三に係る暴行傷害事件の判決公判は五日午前十時から地裁平支部で平岡判事、今野検事、秋元弁護人立会で開かれ懲役六月（求刑同十月）の判決言渡しがあつた

同人は六月中旬ごろ磐城市橋本銀

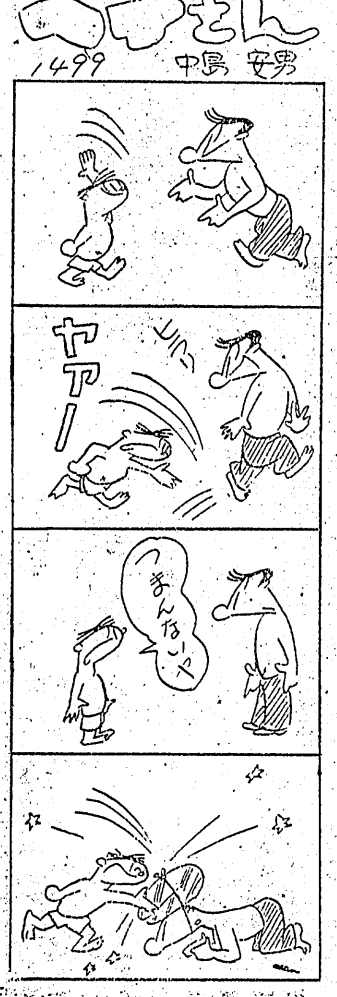

全常磐主婦の會 教養講座

オール常磐主婦の会主催で夏季教養講座は四、五の二日間内郷市浅野記念館で午前十時から開き、四日は「婦人民法について」平商易裁判所判事狩上幸治氏、「婦人の経

人妻など四名賣る

二重賣買も發覺 一人を書類送檢

常磐署では数日前検挙した悪質な人身売買事件を取調べ中であつたが五日その全貌が明らかとなつた

容疑者常磐市三函一六六古物商白石喜代司（三）同市愛宕二無職横田代イネ（四）は共謀で去る五月十三日同市内の某少女（一）を名古屋北区ていた、なお横田イネは去る一月杉植町四ノ九五特殊飲食店第二中京方に斡旋、手数料五千円をとつたほか、同月中旬同市笠井四無職門馬春子（三）外二名を同じくの第二中京方に斡旋、一万五千円をとり、さらに同月下旬同市吹谷四千円を依頼され、被害者の門馬春子は前記八千代に斡旋され九千五百円を前借りしながら同家にゆかなかつたことなど発覚、同事件の被疑者をみせているが、同署では白石、横田を労基法、職安法、児童福祉法違反で、門馬、同じく白石を詐欺、横領の容疑でそれぞれ五日書類送検するとともに余罪を追求している

磐女高で職業講座

磐城女子高等学校（校長佐藤周吉氏）の職業指導部では十七日から二十四日まで夏期職業講座を開き延五百四十名が延二十四日にわたり好みの講座をうける、この夏期講座は就職難時代に夏休みを利用した職業講座のモデルケースとして生徒の自主的な立案だけに注目されている（カツコ内は講師）

▼珠算四日間（鴨原、松崎）▼簿記八日間（小林）▼プリント四日間（約巻）▼一般数楽講話（各一日）▼就職の心構え（加藤職安所長）▼社会人として（長谷川教育長）▼職業道徳（馬目大黒屋専務）

整し療護園に金一封贈る

世界館から

平市世界館で上映中の新東宝映画「しいのみ学園」は同じような福島整肢療護園が市内平窪にあり、市内才鍋小路大河内一郎先生が同じようなテーマの映画「光の歌」を製作して脚光をあびているだけに、映画ファンは勿論市内に新しい話題を提供しているが、この映画上映を機に世界館（社長鈴木貢次郎氏）では金一封を福島整肢療護園に寄附することになり五日世界館支配人鈴木栄三郎氏から大河内先生に贈られた

赤痢で隔離

好間村小館字西四四古河好間炭鉱採炭夫斎藤円三さんの整肢子さん（三）は四日午前二時赤痢で隔離された

淨專院

葬送の際は御多用中の処遠路態々御会葬下され御丁寧な御弔辞御香料を賜わり御芳志のほど誠に有難うございました　早速参上いたし御礼申上ぐべきですが略儀ながら紙上にて御礼申上げます

昭和三十年八月五日

平市鷹匠町四

喪主　和田福美

親戚総代　和田喜重

和田浩美

移轉お知らせ

（旧）平市一丁目四三
（新）平市紺屋町一一
昭和三十年八月五日

株式会社 力行會

本社　平市紺屋町一一　電九五四
内郷事務所　内郷市綴七反田　電一九二四
小名浜事務所　磐城市船引場　電八七四
四倉事務所　四倉町原田　電三四九
江名事務所　磐城市江名南町　電三〇三
植田事務所　勿来市植田本町　電四五九

眞夏に元氣をます

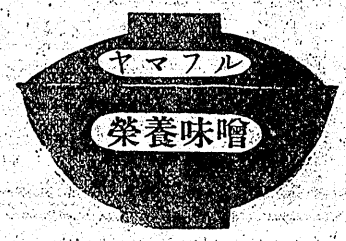

美味と健康の榮養味噌
厚生大臣認可ヤマフル特製品
ビタミンB1B2カルシウム含有
多少に拘らずご試用を！
榮養味噌製造元
塩屋
電話10番へ

三重景品付

御中元御贈答用品御用承り

❶當店獨自の景品進呈
❷夕涼サービス景品進呈
❸銀座街賣出し景品進呈

好適品の一例

100ー300圓くらい
手拭タオル（箱入）くつした 石けん 組合せ化粧石けん 肌着 洗濯石けん 風呂敷 ハンカチ ポロシヤツ ブラウス

300ー500圓くらい
クレープシヤツ（上下） タオル寝巻 ポロシヤツ ブラウス 敷布 ゆかた 肌着

500ー1000圓くらい
クレープシヤツ タオル寝巻 ブラウス 御仕立券付 ワイシヤツ ゆかた カバン 付毛布 タオル清涼掛 ワイシヤツ

1000圓以上
クレープシヤツ（上下）タオル寝巻 お仕立券付ワイシヤツ生地 高級ワイシヤツ カバー付毛布

★ご連絡下されば直ちにお伺い致します
★どんな高級品でもどんな数量でも直ちにお間に合せ致します（本社直送）

…良い品を本当にお安く…

お願い

◇下記の品はお一人様一枚にお願い致します
◇なお業者の方のお買上げは固くお断り致します

極上毛布1000圓を595圓純綿紗目敷布200圓を145圓
優良毛布1300圓を795圓40ブロード防縮開きんシヤツ 500圓を395圓

東京本染ゆかた　定価の三割引
高級ブラウス　定価の二割引
高級紳士ベルト　定価の半価
夏純綿生地各種　定価の二割引
★銀座商店会景品大売出し参加中★

夕涼みサービス
お夕食後のひととき
一家そろつて楽しいお買物
六時以後お買上げの方に
おみやげ進呈

またも安いぞ七夕市

二階特賣場

大人キャラコパンツ 七五円を四五円
大人丸首アンダー 二〇円を六〇円
婦人スリーマー 二〇円を六〇円
子供リップルスカート 一五〇円を九五円
子供ソックス 四〇円を二〇円
紳士婦人くつした三足 一五〇円を八〇円
綿ポプリン婦人ブラウス一五〇円を一〇〇円
大人ベンベルステテコ 一五〇円を一〇〇円
純綿婦人ズロース二枚 二〇〇円を一五〇円
人絹トリコットショーツ 三〇円を 八〇円
高級ウーリー柄紳士靴下 二〇〇円を一〇〇円
実用マルセル洗濯石けん（バコ包白徳、七コ包白丸） 一〇〇円均一

贈つて喜ばれ ニツコーの商品券 貰つてお徳な

ニツコーデパート
平駅前電656 1764

いわき民報　（可認郵便物第三種郵便）1部5円　定価1カ月金100円　夕刊（日曜日除日）

学芸

おとうさんの法事

平三小　六ノ四　齋藤幸子

六月十二日は、おとうさんの七年目の法事の日です。その日は、ちょうど日曜日の日でした。おかあさんは、朝早くおきてかまどに目をつけ、すぐごはんをたくしたくをしました。私は目をさまして見ると、おかあさんがけむりの中で火をもやしていました。私は、おきてすぐ、手傳いました。なぜ私はすぐ手傳いをしようと思つたのでしよう。私はおとうさんが、なくなつて、もう七年、それまで私たちをそだててくれた、おかあさんに、法事の日まで、朝早くおきて働いているのを見てすまなく思つて、私はねむたいのもわすれ、お手傳をしました。私はその時、なくなつたおとうさんのことを思いだしました。私はまだ、小さい時だつた。今は妹は一年生にもなつた。それはみんなおかあさんのしんぼうと思いました。私はそれまでのくろうを、かんしやしています。

妹のふみこはおとうさんの顔を見ないうちに、しんでのでおとうさんの顔は、おぼえていません。ある日、おかあさんにふみちやんはききました。ふみこは、おとうさんの顔をしらないけど、おとうさんは目がねかけていた、おとうさんの顔はどんな顔をしていたのと、おかあさんにききました。もう、近所の人たちが、したくをしてきました。私はすぐ、ふみこに服をきせました。なかよくみんなそろつて、おてらにいきました。おはかにつくと、私はすぐふみちやんと、おせんこうに、おはなをあげるとにつこりとわらつたようでした、私は心の中が、きれいになつたようでした。かえつてきたら、ちようとおひるでした。おひるをたべて、かえる人は、かえつて、せいせいしました。

力行會で移轉

尊徳精神による庶民金融

平市一丁目四三の力行会は五日紺屋町民衆劇場の向側に移転した、この会は創立以来廿五年になるが移転を機会に紹介する、昭和六年同志が相寄り頼母子講式無尽の形態で発足したもので会員が日に増加し本年一月現在六千余になり一カ月平均五百余名の新加入者がある、庶民の金融機関として二宮尊徳先生の報徳精神に則つて「積少為大」「勤倹力行」の訓を根本としているもので福利施設機関として健全な発展をなしている、なお事業の内容左の通り

1、貯蓄及び納税は日掛、月掛の申込により奨金員が御伺い申上げます

2、納税は御希望により国税、地方税、市町村税のいずれにても取扱います

3、会員には顧問の公認会計士税理士が、計理、申告、帳簿、税納等の一切の指導及び御相談に応じます

4、貯蓄の積立金は、通帳印鑑をお持ち下さればいつでも払出します

5、借入希望の方は申込により一カ月平均百余名の新加入者がある、庶民の金融機関として二百余名の会員が日に増加し本年一月現在六千余になり

6、金利は日歩六銭で、その六銭の金利より貸金に対し、火災保険を附帯し、会員相互の万全に備えてあります

7、積立金に対しては、満期の時（十二カ月）銀行利子その他を配当金として差上げます

今晩のラジオ　5日

◇NHK二六〇KC
六・三〇（福）ゆう子の日記
七・三〇 歌の展望会
八・〇〇 演芸独演会　春風柳枝
八・四〇 日本の町
九・二〇 放送劇
一〇・三〇 おかめ八目
一〇・四〇 納涼お国めぐり
◇ラジオ福島一〇六〇KC
七・三〇 エンゼルタイム
八・〇〇 素人歌合戦
八・三〇 競輪アワー
九・三〇 明色歌謡ゲーム
九・四〇 リズムの部屋
一〇・〇〇 キツコーソルアワー
一〇・三〇 名作アルバム
一〇・五〇 夜の希望演奏会

今週の映画

◇平市　三一九日
★平館　夜七時
天晴れ腰抜け珍道中　蜜月旅行
★民劇　夜七時
乙女の湖　死せる恋人に捧ぐる悲歌（五日まで）
★聚楽館　夜六時四十分
海の小扇太　続宮本武蔵
★ひかり座　夜六時五分
奥様は芳紀一才　海底の黄金（八日まで）
★世界館　夜六時五六分
しいのみ学園　どくろかご
★東映劇場　夜六時
中野源治の冒険　虚無僧系図
◇磐城小名浜
★金美館　夜七時
天保六道銭　寡の夜の出来事（七日まで）
★金星座　夜六時五〇分
美わしの歳月　浪人吹雪（五日まで）
★磐城座　夜六時五五分
地獄の岩　おえんさん（六日まで）

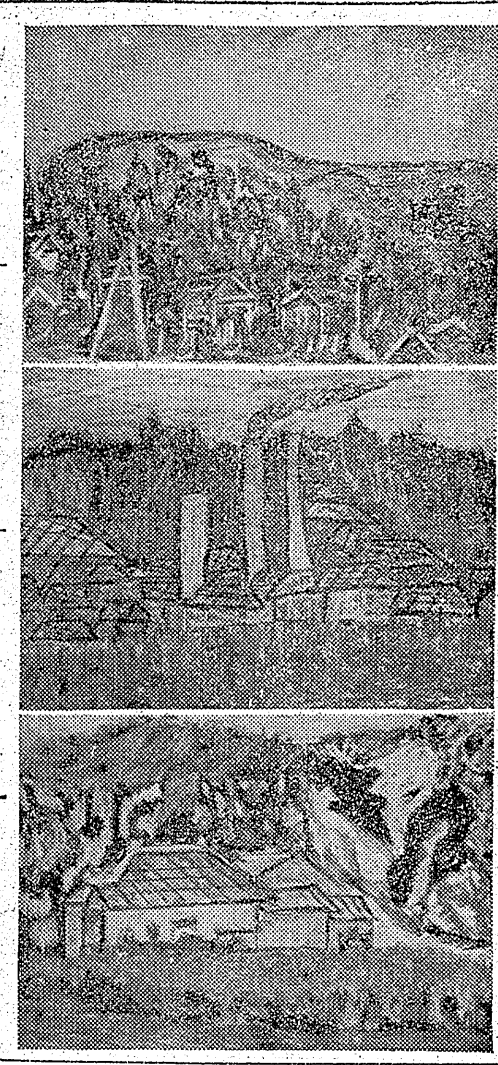

（三日間）
10時迄夜間営業
6日▶8日
七夕まつり
協賛
大売出し
贈つて便利・受けて重宝・大黒屋の商品券
衣料の理容店

子供ワンピース破格奉仕
リツプルブロード　タツサ・エバ　製品
320円の品を　190円
350円の品を　230円
380円の品を　250円
445円の品を　290円
480円の品を　320円
530円の品を　350円
570円の品を　380円

◎婦人ワンピース値下断行
リツプル・インデアン製品850円を　390円均一
綿ブロード　430円〃
タツサ・ブロード・リツプル・エバ製　580円〃

婦人綿ブロードノースリーブ　150円均一
〃　ブラウス
〃　縞半袖ブラウス　180円均一
其の他格安品提供！

盛夏プリント服地特賣會
綿プリント大巾　45円・50円
ブロードプリント〃　85円・95円100円
リツプルプリント　65円・78円

ゆかた帯一品残らず賣盡し市
捺染ゆかた　280円
〃　350円・
東京本染ゆかた　450円均一
〃　500円〃
〃　650円〃

夏のメリヤス
お買徳品當日發表
◎ホワイト生地特價提供！
皆様の利益を謀る店
大黒屋
平母店・平本店・磐城小名浜店

新しいDPは富士
観光銘菓
桃の井
金澤屋

七夕まつりに
横山商店が
皆様に贈る！
クイズ
當店々頭に揚げてある五ツのマーク
は何ゴム會社のマークでしようか？
3ツ以上正解の方の内30名様に当店取扱商品ゴム長靴婦人雨靴・布靴等の何れか御希望の商品を差上げます（正解者多数の場合は抽せんにより決定します）
応募は官製ハガキ
締切　8月　9日
発表　8月10日
ゴム製品専門の店
横山万蔵商店
平市三丁目（電94）

生徒募集
この度石城醫師會の事業として准看護婦養成のための学校を開設することゝなりました、入學希望の方は左記要項お含みの上至急御應募下さい
○入学願書締切は八月二十一日
○入学試験は九月一日、国語数学、身体検査並びに口頭試問
○開講、九月十日
○学則、入学願書その他は本校に用意されてありますから御申しいで下さい
昭和三十年八月五日
平市白銀町九（石鼻八民館電話六五〇）
石城准看護婦學校

ゼネラルラジオ
小型で
安くて
高性能
6300円
鈴木ラジオ商會
平市二丁目平館前電389

WB映画
キー・ラーゴ
ギャング！アルコール中毒の女！そして復員軍人とホテルの娘！海賓ホテルの一夜を描く一大メロドラマ!!
★ハンフリイ・ボガート☆エドワード・G・ロビンスン★ローレン・バコール☆ライオネル・バリモア★クレア・トレヴア
夜十時半三〇円
6・7日
聚楽館

絶對面白い！
痛快無比の西部劇！
激發する死斗！
燃えたつ戀！
名銃を手にした颯爽たり
クーパーの西部活劇NO1
ヘンダースン銃
ゲイリー・クーパー
フイリス・サクスター

總天然色三本立
真紅の盜賊
十八世紀の海賊が近代兵器の總てをあやつる大喜劇中の最高傑作！
バート・ランカスター
ニツク・クラヴアツト
エヴア・パートツク
6=10日
七夕祭特選番組
民劇

賣宅地
▼旧城跡七五坪五〇坪（便良し）譲りたし　平市才槌小路踏切際電三六一　色川材木店