夕刊 いわき民報
発行所 平市田町4-8 いわき民報社
編集部電 381
営業部電 1222
昭和30年7月18日（月曜日） 第2803号
いわき民報 昭和24年2月28日 週3回発行 第238号
日刊 昭和21年6月1日 （1） 日曜日除く 第三種郵便物認可

外地財産補償

引揚者總決起大會で氣勢

外地資産補償獲得期成同盟会石城支部（支部長鈴木新兵衛氏）の総決起大会は十七日午前九時四十分から平市公会堂で日本間で開き（出席や二百名）全国連合会から政府に要求した通り一戸廿万円補償せよと気勢をあげ目的貫徹まで團結をかためまい進することになつた、この日吉田大会委員長開会の辞、鈴木支部長の挨拶、平市長代理手塚福祉所長らの激励のことばがあつたのち全国及び本県連合会長田畑参議員から衆参両院において満場一致本問題についての決議文を可決した経過と今後の法文化及び政府の財政措置等について貴賓を与えている顕末の報告があり今後道はけわしいが一るの光明はあるという意味を述べ、鈴木支部長夫人の急逝により欠席を捧げてから本問題について県大会の模様報告に次で山野辺理事から全国大会の状況報告あり、決議文を決議会の状況報告あり、決議文を決議し政府はこの決議の趣旨を尊重し善処を請ずべきことを要望せられ、政府はこの決議の趣旨を尊重し善処する旨公約し、次いで福島県議会においても七月六日の本会議にて「在外財産処理促進に関する決議案」を満場一致可決し、政府に要望せられる運びとなつたことは、誠に欣快に堪えないところである茲に本大会の名に於て衆参両院並に福島県議会に対し深甚なる感謝と敬意を表すと共に引揚者團体総本部並に県本部を堅く信頼し、その指導精神に徹し、愈々結束を固め、総力を結集し、政府をして速かに国会の決議に対する公約を実行せしめもつて有終の美を納めんことを期す

右決議す

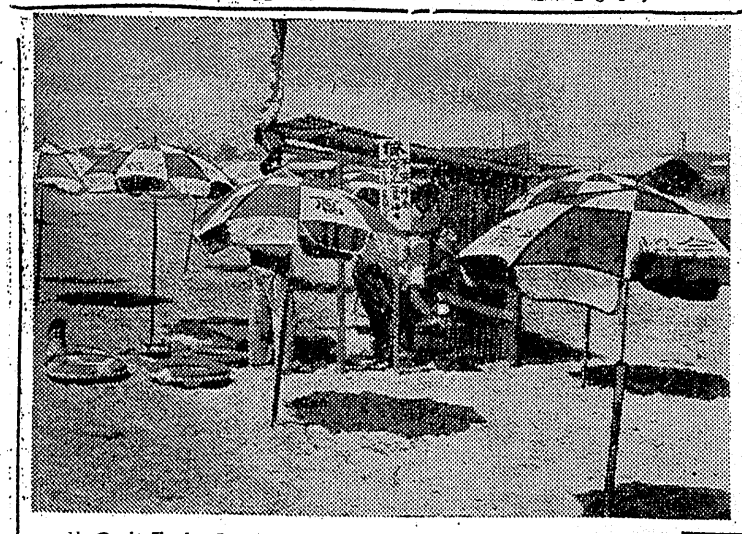

きのう三名が水死

きのう十七日は日曜とあつて磐城、岩美さんの妻とも子さん(三)は十六日午後一時半ごろ近くの池で水泳ぎ中深みに落ち込んで水死した内郷署では十七日検死の上五名を頼んで捜し午前十時ごろ死体を引揚げた

▼十七日午後一時五十分ごろ磐城市下神白の後水磯で内郷市内町常磐炭鉱機電係錦木一郎さん(三)が水泳中波にのまれて行方不明、十八日も捜索中であるが未だ発見されない

警官派出所を設置

小名濱海水浴場萬全の措置

磐城署では海水浴シーズンを迎え小名浜海水浴場地区の治安警備強化対策の一環として二十四日より海水浴場内に臨時警察官派出所を設け常時警察官三名を配置するほか消防團、救難所と協力脱衣場のほゞ中央に見張所を設ける、なお車の雑踏が予想されるので小名浜駅前通り交叉点から海水浴場入口臨港鉄道踏切までの区間およそ三百米の諸車通行止めを行い一般自動車駐車場は小名浜駅西よりの道路上、常磐交通バス駐車場は長已町臨港鉄道社宅向い路上、またハイヤー駐車場はトバ荘から大丸油店まで至る路上とそれぞれ指定し二十日より実施することとなつた

送湯問題を協議

遂に結論を得ず

温泉送湯問題について既報の如くと協定書をめぐつて相当の政治問題化す慮れがあるなどの注意すべき経過もあつた、当日は結論的なものはなかつたが、送湯問題は一気に解決出来る問題でなく、ご長期にわたる見込み、梅雨は本月中ばに明け下旬には本格的な夏型となるだろうと磐城市小名浜測候所では七、八、九月の三カ月長期天候予想を次の通り発表した

【気温】▼七月、中旬はおおむね高目の日が多く旬平均ではやゝ高う▼九月、時々強い低温が出易くなり永続きするような高温は余り望まれない、月平均では平年並かやゝ低くなりそう

【降水量】▼七月、上旬に多少多くなつたので月を通じては平年並かやゝ多い見込み、こんご梅に降りやすい時期は中旬ばごろで局地的な雷雨性の強い雨があるかも知れない▼八月、だいたい平年並降りやすい時期は月初めと中旬初めごろ及び下旬前半ごろで所により一時的な大雨が心配される、而し全般に七、八月を通じては長雨となる心配は少なくむしろ局地的で断続的な降り方をする見込み、ところによつてはかなり少目となるところもあるかも知れない▼九月、不確実だが台風性の一時的な大雨があり浜通りではいくらか多目になりそう

下旬に一時低溫

九月までの長期天氣豫想

ビーチパラソル

四倉海岸に備付

◉—毎日のうなるような暑さで四倉海岸は連日海水浴客で大賑わい、同観光協会では仲町海岸に十六日からビーチパラソル十個を設備、一個一時間十円で貸すことになつた、ビーチパラソルは県下各浜のトップとあり赤、黄、青、白の色とりどりのパラソルにハマツ子遊をびつくりさせている

◉—これは一個二千円で作らせたもので直径五尺、親子二人は楽に入れ涼を味わえる、同協会では海水浴客の使用いかんでは最近流行のテント式パラソルも準備をすゝめている

【写真は設置されたパラソル】

專賣錦出張所開廳式

日本專売公社錦出張所の開庁式は十七日午前十時三十分から植田小講堂で盛大に行われた、来賓百余名と小売業者二百余名が参列、阿部錦出張所長の挨拶があつて来賓勿来吉川市長、磐城県議、安島植田商工会長、煙草販売組合連合会長などの祝辞祝宴があつて散会した、なお錦出張所管轄の販売高は二十九年度二億七千万円で県下七の販売所中第五位にあり今年度の販売目標は二億八千万円の見込み小売業者数は二三三名

【写真は式辞朗読の阿部出張所長】

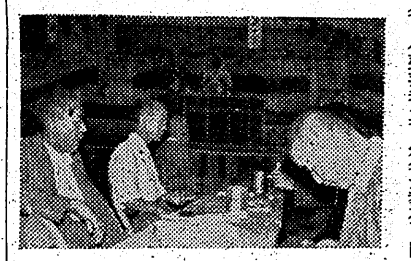

防犯懇談會

川部で開く

川部町防犯協議会が主催で十六日午後一時から同地小学校で防犯懇談会が開かれ管野勿来警察署長、百揆助を強化し恩想的にも国情にそうよう是正し合理的に生活して行けるように指導し家族も含めて第2の故郷である中共の恩出などを語りなぐさめ合うのがその目的である

瀧尻の住宅入居者決る

磐城市大字瀧尻地内に完成した県営住宅建十一坪、八戸分の入居者は県で選考中であつたがその結果がこの程同市福祉事務所に次の通り連絡があつた

上釜戸国鉄職員八木勝男、岡小名会社員綠川八郎、瀧尻日本水素社員岡田長久、林ノ上同渡辺一見、瀧尻同青木良雄、泉町国鉄職員藤田政原、林ノ上日本水素社員佐藤豊、平市北目同永井雄雄

運轉者講習會

廿日勿來署で

勿来地区自動車運転者の法規講習会は来る二十日午前十時から勿来署会議室で開かれる、講師は管野署長、影山交通係長、会員多数の参会を望まれている

物見ヵ岡

浜のマサゴと泥棒の稲は尽きないというが暴力團のタネもなかなか無くならない▼十六日に県下一斉にこの暴力團狩りを行ない、郷土石城では磐城署は一足先の十五日に五名、平署は五名、常磐署は七名逮捕、十八日に更に平で一名、常磐で二名逮捕したので合計二十名挙げられた▼おどかして金品をまきあげたり殴つたり飲食店などでこわい風を吹かしてタダ飲みをするといつた手合のようだ▼ところがこの道に入つた者たちはチョツと腕節の強いところを見せると飲みたい時に飲めるというウマイ味を覚えて仕舞つたので一時は改心するようだが長い目で見ているとまた始める者が多いようで全くこの泥道から足を綺麗に洗う者は尠ない▼警察や刑務所の説教ではあまり効果がないようだ、そこでどうしてもその身近な者たちが愛の手を伸べ常時面倒を見てやるようにしたいものと感じそうすることによつて一人でも暴力團を少なくする線にしたい▼警察にはかり頼つていたのではいつまでたつても暴力團のタネは尽きないのではないか。

天気予報

十八日

【今晩】南東の風晴一時曇

【明日】南よりの風晴

海上は今晩おだやか明日は多少風波が出る程度

夏痩のひく目にしめし帶のまた

御来さなだ改め 徹ちゃん金

平市材木町桜小路電(二)三六

ミキサー・扇風機・電氣洗濯機・電氣冷蔵庫・電氣掃除機
除湿機・螢光スタンド・螢光照明器具
あなたの生活を豊かにする…
日立の家庭電気品
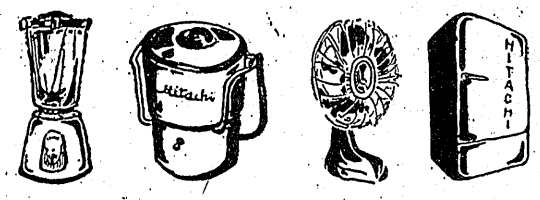
東北電力（株）斡旋販賣中
日立製作所特約店 釜屋 諸橋合名會社（電氣部 電631）

ミシン
パインミシン シンガーミシン 福助 芝浦 日産 一流ミシン取扱
下さいチケツトご利用
工場 植田町北台町電(二)六
営業所 植田町本町電呼三七
飯塚ミシン商

蠅・蚤・蚊・ウジ等に完全にきく
ワイパア
大正チェイン
下記大正チエーン薬局にあります
★ワイパアはこの看板の掛つた薬局でお買求め下さい
平市 堀切薬局 ホシ薬局 平薬局 仲見世薬局 阿部吉薬店 末藤薬局 瀬尾薬局 関内薬局 水野薬局
内郷市 岩瀬屋薬店 ウス薬局 山口薬局 水口薬局
四倉町 平熊薬店 深谷薬局
好間村 水野薬局支店 青木薬店

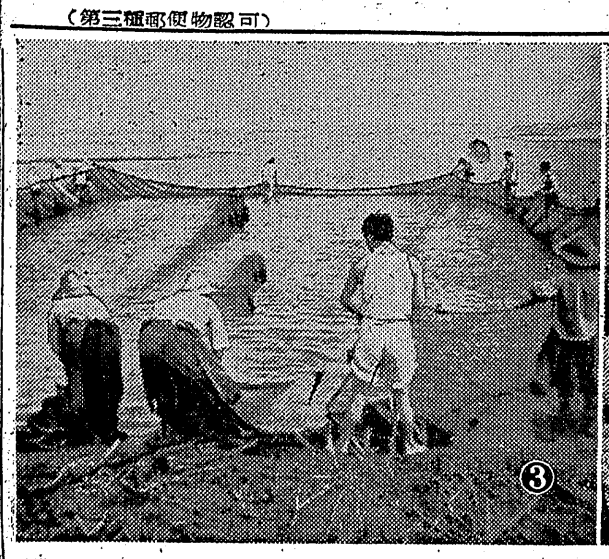
③

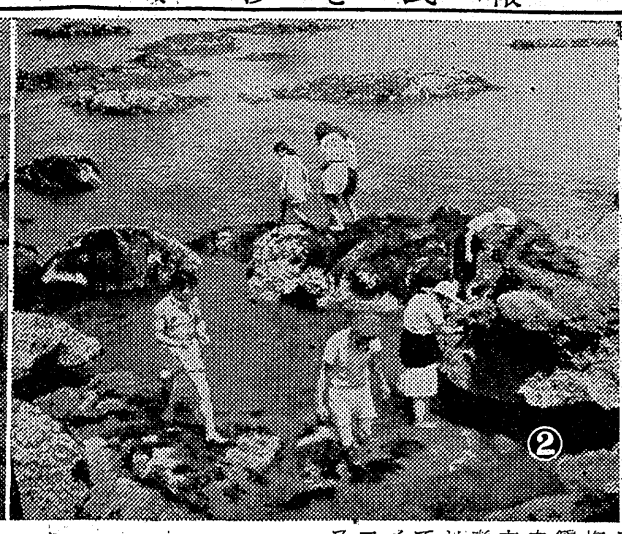
②

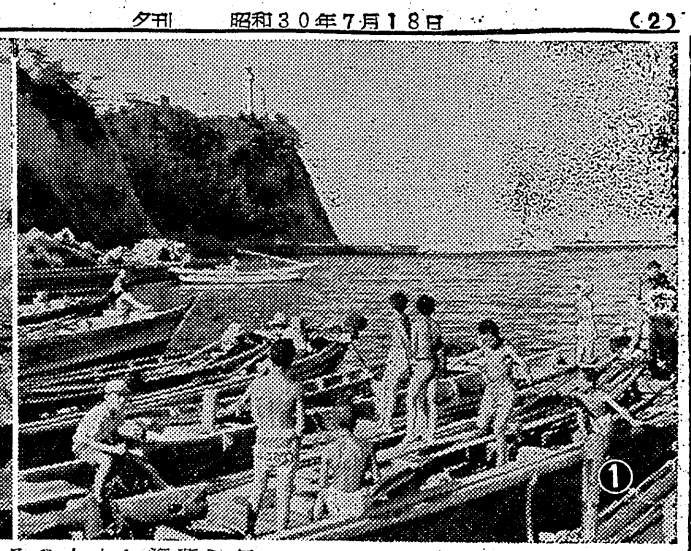
①

海水浴場の道しるべ

あさつては土用入り

愈々二十日は土用、二十七日は土用の丑の日である—本格的な酷暑を迎えて海浜は涼風を求める人で賑う筈、きのう十七日の日曜は石城七浜の各海水浴場とも手を洗うような人出で賑ったが毎年各浜の観光協会では避暑客の誘致に力こぶを入れ、いろいろの施設を設けて盛んな宣傳にこれ努めている、「さて今度の休みにはどこのハマに行こうか？」と思案する避暑客たちのためにカメラを通じて磐城七浜の誇る真夏の楽天地紹介をしてみよう

豊間海岸

平市の海水浴場として、今年から市営の脱衣場四カ所が設けられた、場所は磯合下、二見ガ浦、薄磯、沼の内の各海岸、いずれも波が静かで磯が多く家族ずれの避暑には好適、脱衣場は大人二十円、小人十円、團体半額（三十人以上）の料金で売店、シヤワーの設備あり九月二十日まで開設する、團体の申込みは市観光課まで念物としての指定を待っている、バス代は平駅前から沼の内まで三十五円、薄磯まで四十円、豊間まで四十五円、合磯まで五十円、時間は豊間まで四十五分

小名濱

は小名浜臨港鉄道小名浜駅から僅か二分の場所で小名浜商港の時計台や迷子や待合せ等の為に呼出しやお知らせ用のスピーカーが完備しており更に市で斡旋した売店所謂々海辺銀座々の中にはしかけ一日の滞遊に好適公衆電話も取つけ海水浴場から裸のまゝ日本全国へ通話出来ることになつている

四倉海岸

駅よりバスで三分、徒歩十分、有料設備脱衣場七軒、廣料は一日四十円、県立脱衣所は二十円貸浮袋一時間十円、ビーチパラソル同十円、バンガロー一泊二百円無料設備、児童遊園地（ブランコスベリ台、鉄棒、飛び込み台）二十間沖合に安全浮袋、午前八時—午後五時まで救助船看視見張台

勿來方部

松川磯の海水浴場は勿來駅から毎日、臨時バスが二十分おきに運転され料金は大人十円小人五円脱衣場の使用料は大人一人二十円子供十円、貴重入箱一個二十円シヤツ一人十円、収容力は二百人程度、この外個人経営の脱衣場が七、八軒一軒が五十人程度の収容力があり料金も同額距離は勿來駅から約二粁双植田駅から平潟町行きのバスもあり途中松川磯海水浴場で下車が出来る、バス料金は大人一人三十円

鮫川の河口は今が絶好の地曳網シーズンでスズキに鮒その他小魚がフンダンに獲れるとあつて十曜日曜日には官公衙團体がワンサと押しかけ磯遊びにも適地

永崎

は小名浜臨港鉄道永崎駅から二、三分の場所にあり今年は同鉄道のサービスによる無料海の家が開設した、附近には磯が多く磯遊びにも適地

波立薬師

四倉駅からバスで五分、徒歩二十五分、海の家があり宿泊料二百円、二食付き四百円、脱衣場十一軒一日四十円、売店もある、無料施設、児童遊園地（ブランコシーソー、鉄棒、ボート、磯遊び

新舞子

日本百景の一延々一里余にわたる白砂青松をいだいてまさに絶景、海岸近くに観光道路が建設されドライブウエーとしてもまた快適の地、夏井川河口附近（釜の台）松林に市営の臨海学校の建設されたが月末には開校の見込み、キャンプ村はまた有名で一泊一張テント二百円で現地で借りられる毛布一枚五十円でゴザの用意もある、地元にテント、売店の設備あり、草野駅からバスで十分、徒歩で二十五分、舞子続きの仁井田浦は釣や地曳網、河口でシジミバカ員取りで楽しめる、料亭三軒あり、一日一百円、貸ボート一時間五十円、釣船一日五十円、地曳き網一回百円、遊覧船一時間二百円

寫眞説明

❶灯台の見える豊間海水浴場
❷磯遊びにこよなき波立海岸
❸地曳網に海遊を楽しむ鮫川河口
❹男性的な水浴に適つた海、小名浜海水浴場
❺風光を楽しむ松川磯海水浴場
（写真は何れも昨日日曜日の人）

じゃんがら

今年のお中元も
じゃんがら
にお決め下さい

みよし
田町店　銀座店

★荷造無料★
全国各地へ
発送の御用
命承ります

カメラのデパート
平驛前電1860
田中

銘菓
六段最中

御中元　御贈答に
ご利用下さいませ

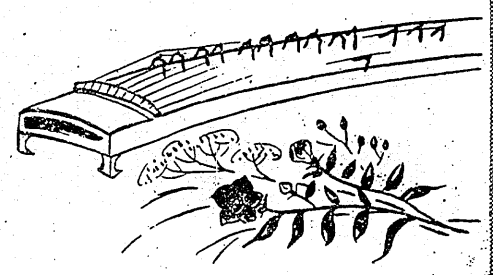

平驛前
TEL
509
まる八

堂々明大を破る
大會新十一を樹立

重量擧

第二回オール福島対明大対抗の重量挙げ大会は十七日午前十時から磐高体育館で開き昨年に引き続きオール福島が四十八対三十五で明大を破り二連覇をとげた、当日は福島十三名、明大十名の対戦となりバンタム級の平十吉山征男選手（フライ級）がスナッチに80の全日本高校タイ記録を出したほか大会新記録十一、大会タイ記録七とそれぞれ好記録を樹立した、戦績次の通り

▼バンタム級❶古山征男（平工）プレス七二・五＝大会タイ、スナッチ八〇＝日本高校タイ、ジャーク九〇、総合二四二・五❷藤田勝男（双葉クラブ）二三五❸早川信也（磐高）二三〇▼フライ級❶山口隆弘（明大）プレス七二・五、スナッチ七〇ジャーク一〇二・五、総合二四二・五❷吉田忠彌（明大）二四〇❸新妻勝治（平工）二三七▼ライト級❶白鳥博巍（明大）プレス九〇＝大会新、スナッチ八五＝大会タイ、ジャーク一一〇＝大会タイ、総合二八五＝大会新❷佐藤宗雄（平工）二三五❸田中信夫（富岡高校）一五〇▼ミドル級❶新妻蕙（常磐）プレス八五＝大会タイ、スナッチ九〇＝大会新、ジャーク八五＝大会新、総合二九〇＝大会新❷神谷務夫（明大）二八〇＝大会新❸竹内満（明大）二六五＝大会新▼ライトヘビー級❶布施勝利（明大）プレス六五、スナッチ六五、総合二三〇

酷暑のなか紅白試合
錦柔道館の道場開き

新築落成した勿来市錦町の柔道場菊水会館の道場開きは十七日午前十時菊多地区の強豪選手百余名（青少年）が参加、酷暑のなか紅白試合があつて阿部、赤津両先生の極の形、赤津、遠藤先生の投の形勿来署佐藤、小野氏の逮捕術があつて錦、植田の対抗戦と個人試合の熱戦が繰り展げられた、入賞者左の通り

▼少年団体優勝上遠野中、準優勝植田中▼一般団体植田Bチーム大将柴田務夫、副将八代弘、中堅斎藤正良、植田実、先鋒伊藤吉信▼無段者（個人）❶山田毅❷江口③舟野信④蛭田武▼有段者（個人）❶鴨裕二段❷蛭田勝正二段❸吉田政男初段④植田実初段

平市内中學球技大會 成績

平市内中学校親善球技大会は十六、七の両日七会場で挙行された、優勝校次の通り

▼野球（市営球場）❶平二甲▼排球（草野中）❶草野▼籠球（三甲）男女共❶一甲▼ソフトボール（二甲）❶二甲▼庭球（赤井中）❶赤井中▼卓球（二甲）❶男増間中女二甲

商店會野球
廿三日開く

第二回商店会親善野球大会は二十二日午前九時から平商グランドに開催するが、組合せが次の通り決まつた

東栄会―才槌小路　一丁目―新川町　三丁目―中央通　二丁目―四丁目

正面衝突
運轉手が重傷

十六日午後五時ごろ磐城市草入地内県道三叉路で磐城食物トラック＝運転手磯崎武（三七）＝と磐城市本町九八食肉店の軽二輪車＝運転手大友武（三）＝とが正面衝突し、大友さんはトラックの前輪にひかれ右足下腿部に全治二カ月の骨折を負つた、原因は両車とも制限以上のスピードを出していたもの

菊屋に突入
店頭を破壊
無免許で運轉

十七日午後二時二十分ごろ双葉郡久の浜町南町家具大工加藤正昭（二九）は平市大町木村勘三郎さんの三輪オートバイを無免許運転し、平市二丁目変交点で停車中の車を見てブレーキを踏んだが、ゲタばきだつたためブレーキがきかず二丁目二番菊屋楽器店加藤忠之さん（三三）の店内に飛び込み、ガラス戸二枚、自転車一台（一万円相当）を破壊した

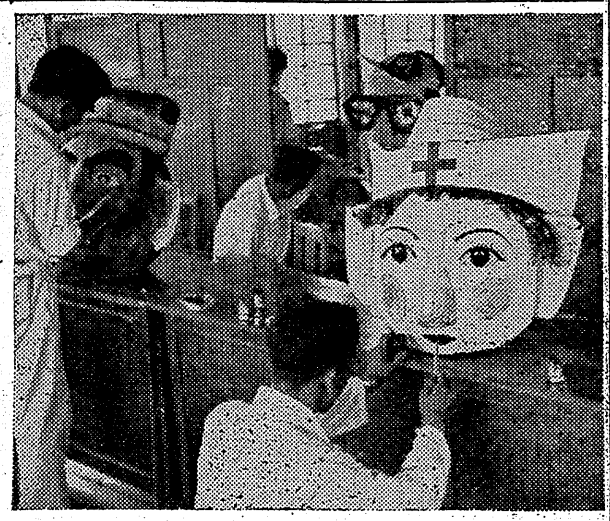

兩親と弟が負傷
意見されて大暴れ

内郷署は十八日午前三時頃同市内イダー瓶で殴り兼雄さんの顔や右町金坂常磐炭鉱安柱夫伊藤英雄（三〇）を傷害現行犯で逮捕した、伊藤は同日酒を飲んで帰宅したが父兼雄さん（五七）に意見されて反抗、サ、それぞれ切創を負わしたもの

暴力團檢擧續く
常磐署で更に二名

常磐署は十六日に引き続き十八日、たもの、また助川は去る五月八日朝第二次暴力団狩りを行い常磐市午前八時ごろ同市力石秋雄和夫さん三函醸天商中村勲（三）同市上湯長（二七）にインネンをつけて顔を殴谷字長倉採炭夫助川正三（三）の両り全治一週間の暴行を加えたもの名を暴行傷害容疑で逮捕した、同署はさらに第二次暴力団狩りを実施する、中村は三月中旬から前後七回にわたり同市三函飲食店ノ松島よし子方で小遣いを市下神谷字赤沼無職小林久治（三）要求女中を殴つたほか器物を壊し恐喝の疑いで逮捕した、小林は先に逮捕された平市下神谷字山ノ内無職徳崎仁（三）と共謀し去る六月中旬ごろ平市白銀町映画館「世界館」前で通行中の四倉町農業木田藤文さん（三）ほか一名にいんねんをつけ現金三百円と腕時計等時価四千円相当を喝取した疑い

暴行で逮捕

常磐署は十八日朝同市湯本字関船青果物商小松忠平（四）を暴行容疑で逮捕した、小松は十六日午前七時ごろ同市諏訪下中央市場で、取引のことから同市場常務取締役杉山宗男さん（五）の腕をねじつたほか腕を殴つた疑い

二二八件發生
七月十日現在の傳染病

平保健所管内の法定伝染病（赤痢しよう紅熱、腸チフス、ジフテリア、流脳など）の発生状況は七月十日現在二二八件で昨年度の四八七件と比べると五二%減となつている、腸チフスが六月旧小名浜地区に集団的に発生した為昨年度の二件に比べ約八倍強の十九件が発生している、川前村は昨年来一件の発生も無いのは予防接種が良いのか、村民の衛生知識が徹底しているのか注目されている、病種別に見ると（カツコ内数字は昨年）▼赤痢（疑性）五五（六四）▼疑似三（九〇）▼保菌者一一四（二九八）▼しよう紅熱五（二七）▼腸チフス一九（二）▼ジフテリア二（五）▼流脳一（一）計二二八（四八七）となつている

地域別に見ると四倉町、小川町が増加しているほか全市町村が減じている

▼平市二九（六二）▼内郷市二二（一四一）▼磐市五七（一四八）▼磐城市三〇（五三）▼四倉町五（三）▼小川町一二（五）▼好間村六二（七一）▼三和村一（四）▼川前村〇（〇）

落盤で重傷

十六日午後二時半ごろ内郷市宮町日東炭鉱で落盤があり、採炭夫佐藤幸一さん（三）は全身に二カ月の重傷を受け共立病院に入院した

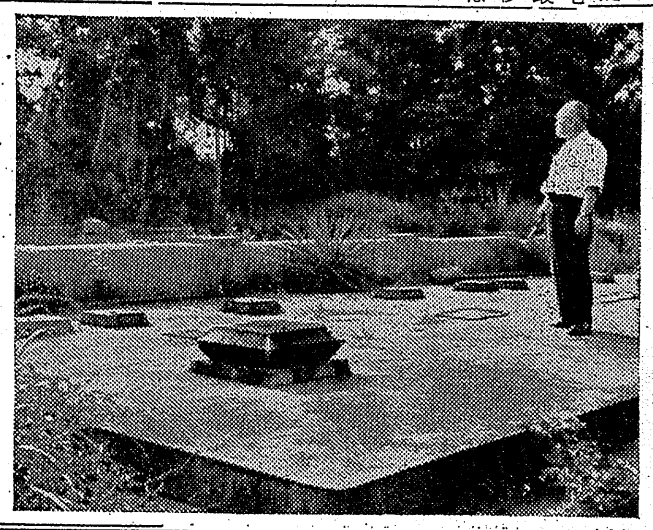

四倉港まつり
縣下一を誇るカーニバル
廿日盛大に擧行

県下唯一を誇る四倉町の港まつりカーニバルは二十日ヒル零時三十分に築港前広場に集り午後一時から町内をねり歩くなど盛大に繰りひろげる事になつた、昨年は七福神をはじめ十二組が出場したが今夏は町村合併後、初のカーニバルとあつて大野、大浦からもくりだす事になつた、出し物は当日まで秘密とばかり各町内で準備に大童、同町観光協会では一等五千円、二等四千円、三等三千円の賞金をそれぞれ贈るが当日は臨時列車、バスも運行されるので多数の人出が予想されている

【写真は準備中のところ】

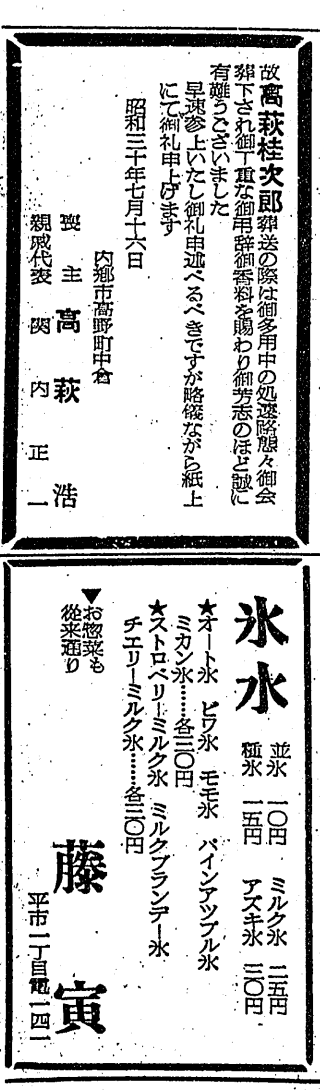

なつまつり

平市の火祭場東側に広い空地がある、そこに大宝寺の本堂を建てる為に造くられたコンクリートの基礎が立派にできよがつている約五十坪ほどのものだが、今では沢山の雑草に覆われ古城の史跡のような印象を与えている、昭和十六年ごろ時の三井男爵がこゝに古くなつた大宝寺の本堂を建立する計画でつくつたものだが、戦争が次第に烈しくなつてきたゝめ何時の間にかそのまゝになつてしまつたもの、十三日火祭炉の火入式に参加した諸橋市長は「誠にもつたいない話だ、住職にしてもこんな立派な基礎工事が出来ているのに本堂を建てられないということは残念なことだろう、当時三井男爵は五百万円の大成金だつた、このほか五十万円を投じて平工を建設するなど社会事業に力を入れていたんだがー」と感慨深げに眺めていた【写真は大宝寺本堂の基礎工事あと】

故 **高萩桂次郎** 儀葬送の際は御多用中の処遠路態々御会葬下され御丁重な御弔辞御香料を賜わり御芳志のほど誠に有難うございました
早速参上いたし御礼申述べるべきですが略儀ながら紙上にて御礼申上げます
昭和三十年七月十六日
内郷市高野町中倉
喪主 高萩浩一
親戚代表 関内正

朝に禮拜 夕に感謝
佛壇佛具 専門の店
橋本屋
平市新川町電一九四八

◇開店お知らせ◇
一、この度カフエーとして開店致しました　どうぞ皆様の御来店をお待ち申上げます
一、女給さん急募　委細面談　優遇
カフエー こまつ
磐城市（小名浜）後宿電七一一番

公賣公告
公売財産の表示
滞納者　住所氏名
平市字一丁目二五番地株式会社常磐ヤンマー製作所
一、電話加入権　平局　一六三九番
二、小型二輪車マツダ一九五三年式普通型トラック中古品壱台
三、小型二輪車マツダ一九五四年式普通型トラック中古品壱台
四、小型二輪車マツダ一九五五年式普通型トラック中古品壱台
平市字鍛冶町九番地　小杉山与助
五、平市字鍛冶町九番地　宅地一三坪七合六勺
右は国税滞納のため前記の財産を平税務署（株式会社常磐ヤンマー製作所、小杉山与助）にて入札の方法で公売いたしますが買受希望の方は現品現場をよく御覧になつて左記事項と入札人心得書を御承知の上入札に参加して下さい。
記
一、入札書は七月十九日午前十時までに公売執行官に差し出して下さい
二、開札は同日午前十時十分平税務署で行います
三、電話加入権については日本電信電話公社の譲渡承認が得られない場合には売却決定を取消すことがあります
四、第一号物件は代金即納です
五、第二号第三号第四号第五号物件の代金納付期限は七月二十五日午前十時までです
六、第二号第三号第四号第五号物件は各自の見積価格の百分の五以上（但円位切上げ）の入札加入保証金と契約保証金が必要です
但し契約保証金は入札加入保証金で充当します
右公告します
昭和三十年七月十八日
平税務署

氷水
並氷　一〇円　ミルク氷　二五円
粗氷　一五円　アズキ氷　三〇円
★オート氷　ピワ氷　モモ氷　パインアップル氷　ミカン氷……各三〇円
★ストロベリーミルク氷　ミルクプランデー氷　チエリーミルク氷……各三〇円
▼お惣菜も從來通り
藤寅
平市一丁目電一四一

日刊（除日曜）定価1カ月金100円1部5円　（第三種郵便物認可）　いわき民報　夕刊　昭和30年7月18日（月曜日）　第2808号（4）

大家の作品蒐集

大和社長の丹精

絵画の蒐集家は沢山いるだろう、家と交際しては秀逸作品をあさつが日本画の大御所横山大観、川合玉堂を始め、洋画家では二科会の東郷青児、二紀会の寺本三郎、正宗得三郎、春陽会の中川一政など現代一流画家十人の作品を蒐めた珍らしい蒐集家がいる

平市七軒町に住む日東富炭鉱社長大和千二郎さん（五三）で氏は幼いころから絵画を好み、在京中は名画をよく訪宅していろいろの絵を

【写真は所蔵品を観賞する大和さん】

みせて頂いたそうだが、所蔵してあるのは「漁村の暖」「富士」など、大和さんは永年絵画の趣味にとつた関係から相当の批判眼もあるので地方で開かれる美術展は勿論、中央の二科、一水会などの展覧会があると余暇をみつけては上京つぶさに逸品を探索してくるが「良い絵を蒐めるには金がかかりますなア、炭鉱景気が悪くて思うようになりません、それに最近ぶつそうだからヨソにあずけておきますヨ」と淋らしているが以前は幼な友人藤二雄氏らと中央政界では幅を利かした快男児でもある

校門拝見

厳然たるミカゲ石門

三十二年前の建設

平六小の巻

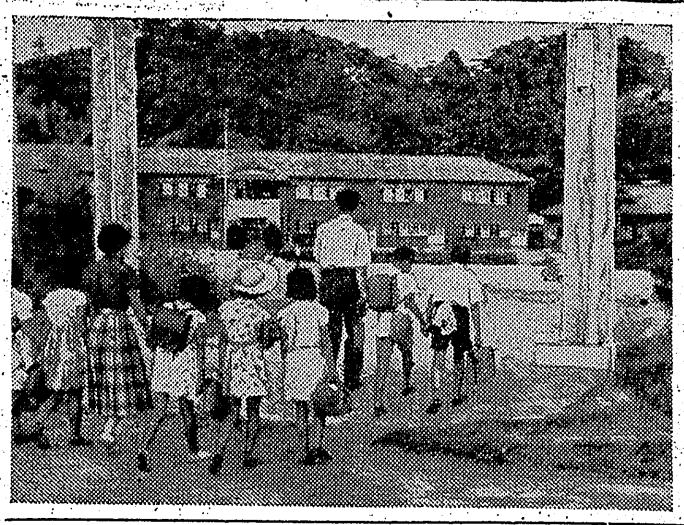

◉…平第六小学校（校長長谷川武男氏）の校門は高さ三米、巾三十糎のミカゲ石造りの細長い門であるがこの校門の由来は、同校が神谷尋常小学校とよばれていたいまから約三十三年前に同校の東隣りのミカゲ石の採石場がありここで採取された石は広く他町村に出していた、当時同校には高さ六尺、巾一尺の水成岩で造つた校門があつたが水成岩では余り貧弱だというところから隣りの石場から採取して大正十三年十一月一日にミカゲ石校門としたと現神谷支所長の佐藤儀三郎さん（五四）は語つているが、同校の記録にも残されていないし、先生らはもちろん判らない

◉…ミカゲ石造りの立派な校門が出来たのち、前にあつた水成岩の校門は同校庭の何処かの土止めにしたと佐藤儀三郎さんから聞いた同校の先生らは早速校庭を、くまなく探したが発見出来なかつた、大正十三年新設されたミカゲ石の校門は昭和十五年、同二十七年の校庭拡張の際に二度南に移転させられて現在は同校正面から百米離れたところに厳然として幾星霜を立つている、この校門をくぐつた卒業生は二千九十三名、学校創立から五、三六九名で校長は実に二十七代目を迎えているという市内随一の多きにのぼつている

◉…歴史は今からさかのぼる八十二年前現平市中神谷字石脇二三の第六小学校は旧笠間藩陣屋の支所だつたところに開設、男生徒三十九名、女八名計四七名を收容して「簑拙小学校」といつていた、こ

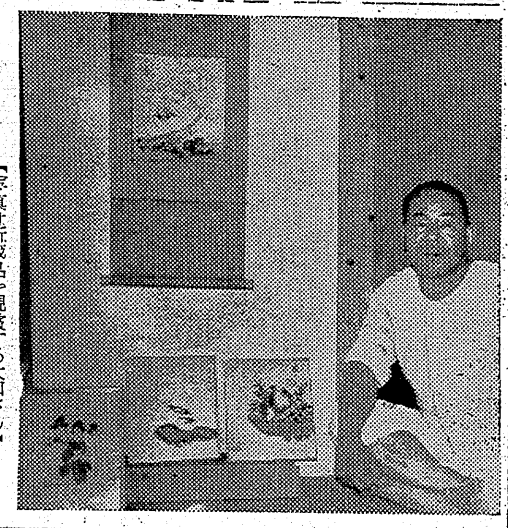

【写真は第六小の校門】

の年の十一月三日に中神谷小学校と改め上、中、下神谷、上、下片寄、泉崎、鎌田、塩村の児童は勉学に励んだが翌年に泉崎、下神谷、鎌田小も分離した、このころより児童数も多くなり同十八年には校舎を増築するに至り同二十年に神谷尋常小学校と改称した、同二十四年三月神谷尋常高等小学校と改めた校舎を増築するなど着々として学校は拡張された昭和十六年学制改革のため校名も神谷村国民学校と変つたが同二十二年の六三制実施により神谷村立神谷小学校と改めた、同二十五年五月十日平市との合併により校名も平市立平第六小学校となつた

【写真は第六小の校門】

球算競技會

四倉で開く

四倉町商工会主催の第一回町内球

小名濱一中優勝

炎天下に陸上競技大會

磐城市体連主催の陸上競技大会は十八日午前八時半から小名浜一中校庭で開き、炎天に中学生が凋を競つたが総合で小名浜一中が優勝した、各種目別の優勝者次の通りなお同優勝者は二十三日郡内の九会場で開く郡予選に出場する

【男子】▼百米村上義章（小一中）四百米長瀬寛徳（小一中）千五百馬上昌孝（江名中）八百リレー江名中学、砲丸高橋勝男（小一中）三段跳小林研一郎（小一中）走巾跳黒川孝一郎（江名中

【女子】▼六十米柴山ミユキ（小一中）百米柴山ミユキ（同）▼四百リレー小名浜一中▼走高跳渥辺君子（小一中）走巾跳坂本（小名一中）砲丸滝内和子（泉中）

【総合順位】❶小名浜一中❷岡二中❸江名中❹泉中❺渡辺中

夏休み指導方針

常磐市で決る

常磐市立中、小学校長、教務主任合同会議は十四日第一中学校で開いた

一、夏休みの生徒、児童の生活指導　二、教科研究部会の運営　三、教職員の研修見学の時間問題について協議した結果夏休みの補導については映画観賞指導、各種行事における街頭補導については各校が日割を分担して当ることにした、水泳場については適当な場所が無く却つてこのため子供たちが勝手な行動を採る場合が多いので細心の注意を払うなどにした

なお教科研究部会は廿一日午前八時三十分から各校ごとに開く

球算競技會

四倉で開く

四倉町商工会主催の第一回町内球競技大会は十六日午後一時から四倉町小学校講堂に選手約五十名が参加して行われた、小学生、中学生、高校に一般の三部にわかれて各選手は日ごろの腕を競つた結果次の者が入賞表彰された

【小学生の部】▼一位今井博子＝四倉小六年▼二位中村キミ子＝同▼三位外山百合子＝同【中学生の部】▼一位佐藤広子＝四倉中三年、二位佐藤清子＝同三年▼三位岩井康子＝二年【一般の部】▼一位木田広子＝本町▼二位木田光男＝四高生▼三位鈴木ヤス子＝新町

ファッションショウを開く

平市紺屋町平高等洋裁学院では十六日午前九時半から同学院生徒が自分で作つた夏のニュースタイルを自分で着て特に着こなしを主眼とするファッションショウを開いた

商工欄

聚楽館で涼しい装置

平市聚楽館では館内換気と冷房をかね通風装置を工事中だつたがこのほど完成、十六日から通風開始した、これで從来暑かつた館内特に二階客席は涼しくなり好評

時計組で廿一日休み

平地区時計商工業組合では毎月二十日の定休日を今月に限り一日繰更した

磐梯登山

二日内郷高生

内郷高校では八月二日から五日まで磐梯山キャンプを行う、参加人員五十名（うち女子二十三名）指導野川謙教官ほか四名

今晩のラジオ

18日

◇NHK二三六〇KC
▲一三（福）瓜生岩子の生涯
七・三五 三つの歌
八・〇〇 お父さんはお人好し
八・三〇 浪曲 二所博
九・一五 第一回全国稲作報告
九・四〇（福）小說
一〇・一五 新家庭読本
一〇・四〇 演芸涼み台
◇ラジオ福島二〇六〇KC
六・〇〇 コロムビアアワー
六・三〇 連続劇
六・四〇 これは涼しい
九・〇五 ユーモア千一夜
九・三五 民謡風土記
九・五五 キツコーツルアワー
一〇・二五 名作アルバム

今週の映画

◇平市十九日まで
☆平館 六時四〇分 少年死刑囚 女中ツ子
☆民劇 夜六時三〇分 波止場 スミス都へ行く（二十一日まで）
☆聚楽館 六時四〇分 三つ数えろ あの高地を取れ
☆ひかり座 七時二〇分 海獣マンタ ユリシーズ（十八日まで）
☆世界館 六時五九分 天保六道銭 五十田横町

新しいDPは富士
かつぽう 開花
ナショナル
電球 螢光灯 乾電池 ミキサー 電気洗濯機
ラジオなどの御仕入は是非当店へ
松下電器全製品代理店
田村無線電機株式會社
平市1の47 TEL636

DPはタナカ
服を生かす裏地
甲商サベリ特約店
丸進裏地部
平市東銀座通り電1358

開花堂のパン

牛と豚肉 ハムとソーセージ
藤越
平・電7282

譲二輪車
出前兼見習
▽五一メグロ五百CC▽五万五千円ナンバー付▽磐城市林ノ上六七の二宮下駅より二分沼田電七四七
十七ー二十才位まで、住込委細面談優遇 磐城小名浜食堂福島屋電一二三番

愛欲と情痴の果てにのたうつ四人の男女を描いて本年度最高の傑作と早くも大評判

埋もれた青春

ダニエル・ジェラン
マドレーヌ・ロバンソン
ジュリアン・デュヴィヴィエ監督
ファーリー・グレインジャー
ジョーン・エヴァンス

二人は愛し合つてはならぬのか若き激情に胸を焦して敢然弾雨下に立つ山の乙女 ロザンナ！

山のロザンナ

19日から

ひかり座

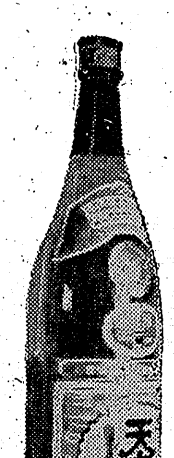

きつけ
なら
全國、東北新酒鑑評會で優等入賞の…

山宗酒造店吟醸

すべて便利な名称茶 平市7日 蒋寅を四一

★お飲みもの
コーヒー 五〇円
紅茶（レモン入） 五〇円
オレンジジュース 八〇円
レモンジュース 八〇円
フルーツソーダ 八〇円
★甘味
あんみつ 五〇円
みつまめ 四〇円
フロウトあんみつ 八〇円
★サンドウイツチ
ハムサンドウイツチ 一〇〇円
玉子サンドウイツチ 一〇〇円
野菜 〃 一〇〇円
カツ 〃 一五〇円
★洋食
ポークソテー 一五〇円
ビーフステーキ 一八〇円
ハンバークステーキ 一五〇円
チキンソテー 一五〇円
チキンカツ 一五〇円
カレーライス 一五〇円
ビフシチユー 一五〇円

★きつちん（洋食）は二階になつております

たまはん
★でんわ 1611ばん
★おとどけいたします