夕刊 いわき民報
発行所 平市田町六三
いわき民報社
編集部 電381
広告専用 1222

古い信用 新のモード
CHOYA 蝶矢印の ワイシャツ
中野洋品店
平二一電五三

夕刊 昭和31年11月17日（土曜日）第3221号
いわき民報
昭和24年2月28日第2333号 昭和運輸省特認
昭和21年6月1日第三種郵便物認可 夕刊（除日曜）
（1）

愈よあす磐高球場

本社後援 高校野球白熱化す

雨のため延期となつた野球ファン待望の本社後援第十回白鷺旗争奪平市内三高校野球リーグ戦は愈よ明十八日（日曜日）午前九時より磐高球場で諸橋平市長の始球式で開幕され、九時半より平工一磐高戦を皮切りに磐一平商、平商一平工戦と約七時間に亘りファンの血を湧き立たせる若さと熱と意気に満ちあふれた熱戦譜を展開することになつた。本大会も年を重ね十回を迎えたが今までの成績は平工四勝、磐高三勝、二引分けとなつており、優勝校には白鷺旗、準優勝校には本社賞旗はどこにかがやくかファンの期待を集めている【写真は白鷺旗】

紙上で紹介すみの様に、最後の仕上げを終了相手を知りすぎた相手だけに、他の試合に見られない虚々実々の作戦をねつており白鷺旗をめぐり激しい三ツ巴戦がくりひろげられることになり、果して白

各校部長の作戦

各校共に明日の試合にそなえ、最後の対策をねつているが、次に各部長の作戦をのぞいてみることにした。

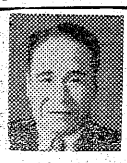

平工山田部長談、磐高戦には近藤の先発で、相手が相手だけに小細工せず正々堂々と正面から戦う。練習不足が心配だ。平商戦には小野をたて打ち勝つ、いずれにしろ寒さだから投手の出来の良い処が優勝だろう

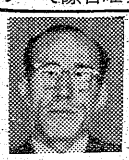

磐高柳沢部長談、対平工戦に主力をそゝぎ、対平商戦にも比佐、遠藤の継投策で切りぬける。対平工戦が試合の山だ。

平商田仲部長談、磐高戦には生田目の先発だ多分磐高は田中だろうが、相手投手がコントロールが良ければ初球を、悪ければ好球を攻く。打線が好調なので最小得点に押え打つて勝つ。平工戦には主戦古口を立て押し切るつもりだが近藤、小野をそゞぎベストメンバーで対戦、最近特に

ピードの出た主戦田中投手を先発させ、チーム全体が仙台一高を破つてから特に安定しているので、地の利もあり打ち勝てる。

体育館増築

泉中で陳情

磐城市泉中学校草野校長や滝内市議らは十七日午前磐城市役所に三代市長を訪れ体育館新築に伴う増築の陳情を行つた。先の市議会で可決を見た体育館新築計画に、付属のステージ、渡り廊下、便所が含まれていなかつたので一般起債五十六万円を増額して欲しいというもの。このため建一八六坪総工費四五三万円となるが、今月には着工し来春三月末には完成の予定である。これは泉小中の講堂を兼ねるもの。

一万一千円

大日本労組の手当要求

大日本炭鉱労組（勿来、磯原千五百名）では期末手当一万二千円要求書を会社側に提出した。これは今夏期手当の四千増となつている

近海漁業指導船の新造

臨海実験所の設置

県水試 来年度事業予算を要求

磐城市県水試（場長菅野健一氏）では二十二年度要求予算案の編成に忙殺されているが来年度の新規事業計画として❶近海漁業指導船の新造❷臨海実験所の設置❸漁船エンジン技術の指導などをとりあげ細部について検討を加えている

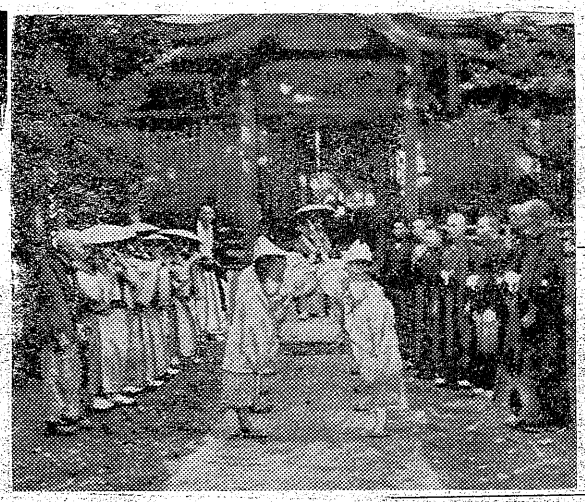

昨年度事業費予算額は一般会計で約二千五百万円（三十一年度より約二千五百万円増）カンヅメ事業磐城丸関係の特別会計では一億余円（ほぼ同額）に達する見込み。今月末までには成案をまとめあげ来る十二月県議会に上提する予定

この案が可決されると、指導船磐城丸（四七五㌧）拓水（八五㌧）など二隻の指導船と臨海実験所とをそなえ名実ともに東北三の県水試となるわけ。なお新規事業の構想は次のとおり。

【近海漁業指導船の新造】造船費二千五百万円を投じ六十五㌧七十㌧の木造指導船を新造、エンジン二百五十馬力）サメ類マヌケなど五百尋以上の深海底曳漁業はじめ近海延縄マグロ漁業指導（タテ、キカレイ）

オウシヨウなど）漁業について調査、指導するもの

【臨海実験所】県水試内の漁労部室跡に臨海実験所（建三十坪）を新築し魚類の発生、生育ならびに環境による変化などを実験研究すると共に水産関係の博物的なものを陳列公開するもの

水槽二十個、屋外には直径四米の円型池などを備える。工費約二百万円。来年六月完成の意向

錦の郷土芸術〝田楽〟

県下郷土芸能祭に出演

この「田楽」の意味は笛、大鼓の音に合わせて竹で作つたザラツコをならし諏払をふりながら神社に田植の状況を奉納する行事である

その由来と伝説は左の通りである

「田楽」は大同二年紀洲熊野神社より日下大贈が分霊し五十一代平城天皇の勅所にして菊多郡総鎮守として毎年八月一日の祭事執行に勅使下向されたが、中古において廃されその後村内の七才未満の男児が冠服乗馬行装して勅使役をつとめ今日に傳つた行事である。

勿来で産業文化祭

来月八、九日開催にきまる

勿来市の産業文化祭開催について十六日各種団体主脳者が市教育委員会会議室に参集し協議した結果十二月八、九の両日錦小学校で第一回勿来市産業文化祭を開く事に決定した。内容は農林、水産、商工、文化（各学校生徒作品）畜産共進会、農器具展示、文化映画会等で主催は勿来市、後援は市内諸団体、近く各部会を開いて具体的に決める。

四倉協議会

十九日開く

四倉町議会協議会は十九日午前九時から開き公営住宅敷地の件を協議する。

モデルハウス建設

四倉高PTAで陳情

四倉高PTA会長佐藤卓司氏らは十六日県教委事務局にモデルハウス建設を陳情し工費の三分の二を県で補助するよう要望した。

このモデルハウスは同校創立十周年記念事業の一つで同校東南隅の丘のように四十六坪の二階建を新築する計画で育児、主婦、子供など各室の外食堂、台所、玄関などすべて理想的な構想で計画し一般の模範とするもの、二階は日本式の大広間で礼法作法などの実習室にもなる。工費は整地費二百万円、建築費二百八十万円で県補助の不足分はPTAが寄付する予定である。

なお石城地区高校のモデルハウス計画は同校が最初である。

バス時間を

全面的改正

十九日から

国鉄のダイヤ改正に伴い常磐交通でも十九日からバスの各路線を全面的に運行時刻を改正したが、一部を除き運行は減つている。

成田山キヤラバン来平

廿日の朝

千葉県成田市観光協会では成田山と佐倉宗五郎霊堂初詣での参詣客観光客誘致のためキヤラバン隊を組織して茨城、福島、栃木、埼玉四県を巡回宣伝するが、平市には二十日午前八時五十分来平する。

スキー客の受入れ体制

廿一日懇談会

水鉄旅客課と日本交通公社平案内所では今年の冬のスキー客の輸送受入れ体制について旅館業者との懇談会を来る二十一日午後一時から平市いわき民報社ホールで開かれる。

地労委に提訴問題

三カ月振りに円満解決

七月二日結成した日本水素下請会社二社労組による水素地区合同労組への加入から、会社圧力をうけて一部組用組合化した丸浜運送労組の事とから、水素地区合同労組のことから、会社圧力をうけた日本水素労組では組合長木村太郎氏らが斡旋に入り❶丸浜労組は合同労組に統一加盟の目的で解散する❷組合員の対会社債務は加入後、具体的に整理するなどの斡旋案を示し、その後二度解散大会を行つたが会社圧力によつて二度とも流会、十一月五日の解散大会が始めて成功し二十三名が即時加入したのを契機に、十二日会社側、日本水素側、合同労組の三者会談を行つた結果❶今後は利益代表者の言語は会社側が一切の責任を持つ❷労働者に圧迫を加えない❸合同に加入した臨時従業員は引き続き雇用するなど七項目の話合いが決り、十五日和解の正式調印をみたもの。

行為の申立事項として十月十七日地労委に提訴した。事態を重視した日本水素労組では組合長木村太郎氏らが斡旋に入り❶丸浜労組は合同労組に統一加盟の目的で解散する❷組合員の対会社債務は加入後、具体的に整理するなどの斡旋案を示し、その後二度解散大会を行つたが会社圧力によつて二度とも流会、十一月五日の解散大会が始めて成功し二十三名が即時加入したのを契機に、十二日会社側、日本水素側、合同労組の三者会談を行つた結果❶今後は利益代表者の言語は会社側が一切の責任を持つ❷労働者に圧迫を加えない❸合同に加入した臨時従業員は引き続き雇用するなど七項目の話合いが決り、十五日和解の正式調印をみたもの。

訴を取り下げ、問題は三カ月振りに円満解決をみた。

ことの起りは合同労組丸浜運送労組（三十二名）では佐藤組合長ら十六名が「連合体ならば」と加入を拒否したことから、合同労組では会社側の介入が原因であるとし❶組合加入者の差別待遇を不当労働行為の申立事項として十月十七日地労委に提訴した。事態を重視した日本水素労組では組合長木村太郎氏らが斡旋に入り❶丸浜労組は合同労組に統一加盟の目的で解散する❷組合員の対会社債務は加入後、具体的に整理するなどの斡旋案を示し、その後二度解散大会を行つたが会社圧力によつて二度とも流会、十一月五日の解散大会が始めて成功し二十三名が即時加入したのを契機に、十二日会社側、日本水素側、合同労組の三者会談を行つた結果❶今後は利益代表者の言語は会社側が一切の責任を持つ❷労働者に圧迫を加えない❸合同に加入した臨時従業員は引き続き雇用するなど七項目の話合いが決り、十五日和解の正式調印をみたもの。

お高くとまつたわけでない
今までお魚のお客様につくつて上げられなかつたのは鮮魚部が手不足だつた為ですが今度は板前が五人にふえましたので どんな風にも料理して上げられるようになりました。
●なまこ酢 九〇円
●大羽するめ 六八円―七二円
●干海老 十匁二〇円―二五円
小名浜 平市
藤越

サービスデー
毎週土曜 酒一本通し付 六〇円
毎週日曜 ランチタイムサービス
（午前十一時―午後二時）
寿司一人前一二〇円を九〇円
松の寿司
平市中央通り電一九六

豊貴 特許 能登風呂 野内商会 平四電一〇七八
オルガン
▽三カ月（四回払い）お取扱開始
▽船来リード使用
▽一カ年間責任保証付
▽台数に制限あり、お早くお申込み下さいませ
今晩は？ 寒いからいき成行でうまいやき鳥で二寸一杯はいかがですか、御同伴でどうぞ御出かけ下さいませ
ビール 一本 一六〇円
会津銘酒 一本 六〇円
やき鳥 一〇円
皆様のやき鳥 焼そば いき 成
平、繁楽館裏通電二六〇
楽器ならなんでも……
店器楽屋菊
平市2丁目角

眼科
安田医院
▼労災保険指定
平市紺屋町電二三五

◉西勝造先生著「病気よさよなら」贈呈
▼脳溢血の予防に高血圧者歓迎▼心臓・腎臓・癌・結核・関節炎・糖尿病等で日夜苦悩している方のお家族も受講できます
西式健康法講習生募集
◉十一月二十五日―二十七日（三日間）午前九時―午後四時
◉会場平駅前いわき民報社二階◉講師西医学一級司教
◉会費弐千円也（但しこの会費は学院建設費に寄付します）
◉特典会員は無料で西先生の健康相談を受けられます
磐城市泉小学校通り 西医学講習会事務局

天気予報

（十七日）

【今晩】北西の風晴一時曇。

【明日】北西の風晴たり曇つたり。

【明後日】北の風晴時々曇。

海上 今晩明日ともまだ風波があり沖合ではやゝ高い、明後日も多少風波がある。

今国会と『スト規制法』

木村守江

友人の告別式に集まった若い人たちから「なぜ今国会にスト規制法などを提案せねばならないのか。二年間もこの法律に抵触するような事件も起らなかったのに、短かい臨時国会に、特に日ソ交渉の批准という議論の多い問題を控えている国会に、無理をしてまで提案を、それも委員会審査を略して提出する必要はあるまいと思うが一体どういう考え方なんだろう」ということであった。

私はこの話を聞いて「スト規制法」が昭和二十八年の第十六国会に提案されて非常な議論と混乱の間に審議され、二カ月間続けても委員会の結論が出ず遂に本会議にかけて当時の栗山労働委員長の中間報告を求めなければならなくなった事態を想起した。そのころ自分は文部常任委員であったがこの案が国会に提出され容易でないというので労働委員に換った。七、八月の蒸し返すような暑い中を連日委員会に顔を出さなければならなかったし、また参議院の法制局に「争議行為の方法の規制に関する法律」の調査を依頼したりして、この法案の審議に全力を傾けたのであった。

この法律は本年の八月中に既に二年の期間を経過している従って当然政府は今度の臨時国会に提案しなければならない事になっていることは昭和廿八年この法律の審議に参画した社会党の職員は勿論、労働組合の方々も充分承知の事である。それにこの法律を提案することが政府の暴挙でもあるかのような言をもらすことは誠に奇怪至極といわねばならない。

然らば何故に委員会審査を略して要求するかということになるが、この決案の制定の際も二カ月を要求している。本会議の中間報告を求めなかったならば恐らく審議未了になったことだろう。今日の労資間の関係が直ちに、この法律を廃止して良い状態でなく存続せしめたいという考え方からすれば限られた今臨時国会二十五日間に審議決する為には委員会の審査省略以外に方法はない。二年前に作った同じ法律であるのであるから。

然らば「スト規制法」が何故に作られ、何故に存続させねばならないか。

未だに国民の記憶に生々しい昭和二十七年冬に行なわれた電気事業並びに石炭鉱業の同ストライキは非常な大規模なもので考えるだけに恐ろしい。十県はストップ、一刻も速やかに解決出来るように争議行為の健全な行使を望んでいる一人である。

然し本質は必ずしもそうはいかない。真に労使の関係が生産向上に協力的であるならば問題は変つてくる。現実は遺憾ながら、総評や社会党は生産性の向上に反対している。三年たった今日もなおての破壊的争議が国民の記憶に生々しく残っている。スト規制法を廃止して果してかつてのスト乱行時代を再現しないだろうか。折角軌道に乗りかゝった日本経済の基礎をあやうくする事のない程度に現在の電産、炭労が協力的になってきているだろうか。協力的になって成長しているのならスト規制法などあっても無くても関係ないはずだ。あの争議権を欲しがるところに疑いも持たれる。などと考えてくると現在の労使関係からみて、これを廃止する事によって喜れる事は、国民全体の福祉を擁護するため争議行為をだ。

政府は、この法律施行の日から起算して二年を経過した時はこの法律はなくなって失効するのであるから。

然らば「スト規制法」が何故に作られ、何故に存続させねばならないか。

未だに国民の記憶に生々しい昭和二十七年冬に行なわれた電気事業並びに石炭鉱業の同ストライキは非常な大規模なもので考えるだけに恐ろしい。十県はストップ、一刻も速やかに解決出来るように争議行為の健全な行使を望んでいる一人である。

然し本質は必ずしもそうはいかない。真に労使の関係が生産向上に協力的であるならば問題は変つてくる。現実は遺憾ながら、総評や社会党は生産性の向上に反対している。三年たった今日もなおての破壊的争議が国民の記憶に生々しく残っている。スト規制法を廃止して果してかつてのスト乱行時代を再現しないだろうか。折角軌道に乗りかゝった日本経済の基礎をあやうくする事のない程度に現在の電産、炭労が協力的になってきているだろうか。協力的になって成長しているのならスト規制法などあっても無くても関係ないはずだ。あの争議権を欲しがるところに疑いも持たれる。などと考えてくると現在の労使関係からみて、これを廃止する事によって喜れる事は、国民全体の福祉を擁護するため争議行為をだ。

政府は、この法律施行の日から起算して二年を経過した時はこの法律はなくなって失効するのであるから。

然らば「スト規制法」が何故に作られ、何故に存続させねばならないか。

未だに国民の記憶に生々しい昭和二十七年冬に行なわれた電気事業並びに石炭鉱業の同ストライキは非常な大規模なもので考えるだけに恐ろしい。十県はストップ、一刻も速やかに解決出来るように争議行為の健全な行使を望んでいる一人である。

然し本質は必ずしもそうはいかない。真に労使の関係が生産向上に協力的であるならば問題は変つてくる。現実は遺憾ながら、総評や社会党は生産性の向上に反対している。三年たった今日もなおての破壊的争議が国民の記憶に生々しく残っている。スト規制法を廃止して果してかつてのスト乱行時代を再現しないだろうか。折角軌道に乗りかゝった日本経済の基礎をあやうくする事のない程度に現在の電産、炭労が協力的になってきているだろうか。協力的になって成長しているのならスト規制法などあっても無くても関係ないはずだ。あの争議権を欲しがるところに疑いも持たれる。などと考えてくると現在の労使関係からみて、これを廃止する事によって喜れる事は、国民全体の福祉を擁護するため争議行為をだ。

政府は、この法律施行の日から起算して二年を経過した時はこの法律はなくなって失効するのであるから。

花の展示場設く

平三小　サボテンも集まる

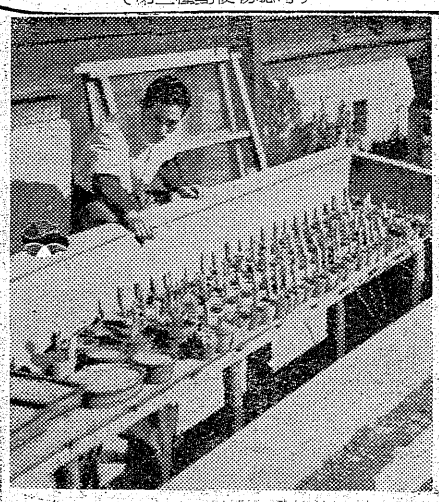

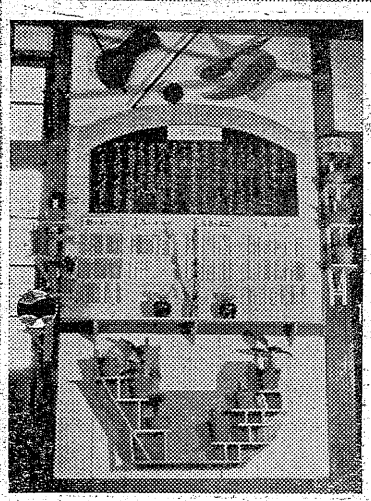

平三小では須藤恵海教諭を先生として学校環境の美化、生徒の情操教育、園芸植物を主眼として五、六年生廿五名で組織されている学園部がこの程廊下に写真の様な美しい花の展示場を設け、全校生徒を喜ばせている。そこの掲示板には歴にある木（アカシヤ、もくせいなど）ばら、はぼたん等十種）時にてある種（矢車草、アイリス、チユーリツプ、ヒヤシンス、アネモネ、すいせん等二十三種）の四つに大別されて子供達に判る様にしてあり、特に一本十円から十五円もするというサボテンは、約一千本が中庭に咲き乱れ父兄で必要とすればあちたいと須藤教諭は語っている。また須藤氏は音楽研究会の際園芸にも力を注ぐべきであるとして夏に園芸部員達とコンクリート製の温床四つを造ったが、その一つに約八十種類のサボテンを育成しているが、これは去る四月から

【写真は今咲いている花の展示場と集つたサボテン】

ひめりんご、しんばく、ごうめぎくら等三十二種）温床の草花（ヨムの木、サボテン、ライラック、こうもりらん等十八種）今咲いている花（きく、さざんか、やつで

求人案内

十四日現在　平職安所

【男子】▼水産加工夫多数、磐城市、四十才迄、住月四千円▼測量士十、茨城県、三十―四十才、通月一万二千―一万五千円▼機械技術員1、茨城県、三十―四十才、通月一万二千―一万五千円▲店員多数、平市、茨城県、十八―二十三才、通月三千円、住月千―千五百円、精米工1、平市、十八―二十二才、通月二千円

【女子】▼水産加工夫多数、磐城市、十八―三十五才、住月四千円

商工

▽平タクシー＝平市田町平タクシーでは車庫の拡張工事＝拡張及事務所の改築工事中、完成は今月下旬の予定。

▽酒喜庵で改＝平市銀座街酒喜庵では階上を食堂兼開店＝二階座敷を食堂に改築工事中のところ、このほど完成、十八日開店。

▽市川パンで＝平市中央通り市川パンでは「ベビーパン＝ベビー食パン」を新発売。一ご十円

今晩のラジオ

17日

◇NHK一〇四〇KC
七・三〇　土曜の夜のおくりもの▼二十のとびら▼なつかしのメロディ▼とんち教室
九・一五　浪曲
一〇・一五　落語の時間

◇ラジオ福島八〇〇KC
六・〇五　坊主になった久作
七・三〇　ワンダフルばあちゃんの洗たく屋
八・〇〇　立体浪曲
八・三〇　今週の歌謡ベストテン
九・〇〇　福助歌の二人三脚
九・三〇　浪曲うた合戦

日本の哀愁とフランスの情熱を結ぶ全フアン待望の大ロマン!!ダニエル・ダリユウ　岸恵子　ジヤン・マレエ

日仏合作イーストマンカラー超大作

廿八日封切

忘れえぬ慕情

前売開始

同時上映　ここは静かなり

大金星　マキ金　ルビー沢　光トク　屋モヤ　塚盛

（前売）大人九〇幸七（当日）大人一二〇学九

平館

3000枚限り

第1回　石城地区　総合　観光写真コンクール

題　　材　自由　但し未発表のものに限る
（参考）各市町村盆踊り・夏祭り・春祭り・祭礼風景・花火大会・流燈会・海水浴場・水石山赤井嶽・青戸峐廊・二ツ箭山・勿来関阿弥陀堂・夏井桑谷・御斎所・七夕祭・工場及生産課程・炭鉱風景・温泉風景・仁井田浦・新舞子・塩合・弁財天・水産関係・港湾風景・風俗・奇習等々広義の観光及記録・古墳土器を含む
サ イ ズ　六ツ切以上
審　　査　富士写真フイルム株式会社
〆　　切　第1回31年度分締切は来る11月20日
応募作品搬入先　石城郡内写真材料商組合店
発　　表　11月23日　平商体育館
賞　　　推薦　1名　本賞　10000円　石城地区観光連絡協議会賞　副賞　福島県観光協会長賞・浜通写真材料商組合賞・富士フイルム賞
特選　2名　本賞　7500円　石城地区観光連絡協議会賞　副賞　浜通写真材料商組合賞・富士フイルム賞
準特選3名　本賞　5000円　石城地区観光連絡協議会賞　副賞　浜通写真材料商組合賞・富士フイルム賞
入選　10名　富士フイルム賞
佳作　20名　〃　◇応募者全員に参加賞
賞品授与　11月23日　会場に於て挙行します
主　催　浜通写真材料商組合・石城地区観光協議会
後　援　富士フイルム株式会社・福島県観光協会

マルエの全機能を傾けて服飾の秋に贈る決定版!!

勤労感謝セール

ブドーテツクス・ワンダフルテツクス・フイニツクス・フジテツクス

スーツ地・オーバー地

トツパー・ジヤンパー・スカート・ワンピース地

★特売品の一例★

◉混紡ツイード現在価格W巾1ヤール360円を…320円
◉ミナロンヘアーライン　〃　560円を…480円
◉紡毛千鳥格子　〃　770円を…660円
◉紡毛ヘアーライン　〃　740円を…660円
◉紡毛ツイード現在価格W巾1ヤール　700円を600円　〃　〃　1000円を…880円
◉純毛ベロアーオーバー地（紺・黒）　1800円を…1400円　〃　2200円を…1800円　一流メーカー
◉ナイロンサージ　〃　650円を…550円

11月28日まで

マルエ洋装（平市3丁目　TEL.2023）

ベルベツチン・コーデユロイ40色・端切・其の他の特売品は当日発表

コーヒーとカレー

世界館前　たかき

豪華な蒙古刀出る

勿来市佐ぬかの鈴木林さんから

勿来市植田町佐糠下宿業鈴林さん(ぎ)は、庫を掃除していたところ、戦時中実兄から預ったまま見失っていた金、銀、サンゴをちりばめた蒙古王家の宝刀＝蒙古刀、刃渡二尺一寸＝を発見、十五日勿来署に届け出たが、日本では見られない珍品だけに話題を呼んでいる。

この刀は林さんの義兄兼平さんの(ぎ)が戦時中、京都で蒙古王に貢物を贈り、その返礼に貰った蒙古王家宝刀の一振で、(華興銀行元司の副総理だったこと)昭和十二年北京政府から頼まれ政府首席宋哲元の参謀(最高顧問)

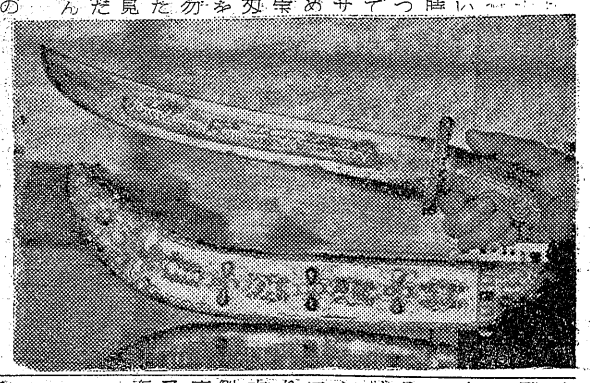

元朝(北條時代)時代蒙古の烈氏烈コ(ツビレツ)が中東から欧洲を席巻していたころのもので、蒙古王族が西洋征服の誇りとしてしつらえた豪華なつくりを今もってサン然と輝かしている。刀のさやばの金のべ板に細工してうえ赤サンゴ、ヒスイ母石などの宝石がラマ教の教えに倣ってちりばめてあり握柄は角が獣のつくりに古代蒙古文字が刻まれている。刀身は両側とも金で文字が刻まれ、当時北京附近で出来た最上の紫色の絹のフサがさがり当時をしのばせるに充分なもの。

この蒙古刀を磐城市泉の江尻民次郎氏(ぎ)に鑑定依頼したが、何ら珍品だけに江尻氏にも詳細が判らない。

正に国宝級の刀だが、所有者の兼平さんは磐城市出身で現在東京都に居住会社重役をつとめている。【写真は問題の蒙古刀】

勿来一四倉 間の駅伝競走

中学校対抗来る廿三日に挙行

石城地区中学校対抗勿来―四倉間駅伝競走は石城中体連後援で二十三日行うが中体連は十五日四倉中校で三役打合会を開き次の諸事実施要項を決めた。それによるとコースは、錦中―金山頂上(時から同校で優勝旗授与式を行う(四・五)―萱手鉱泉前(三・五)―馬鳥神社(四・二)―住吉局前(三、五)―常磐線湯本踏切(四・四)―内郷高前(四・三)―平窩陽銀行前(三・八)―平六小校前(三・八)―原高野(三・七)―四倉中(三・五)出発は午前九時半、選手は一校十名ずつで十九日迄錦中校でまとめる。決勝地の四倉中校着は午後二時半前後の予定で三なお参加各校では応援のトラック、三、五)常磐線湯本踏切(四・四)を仕立てて選手を見まもりながら走ることになつた。

サンマ材料で造る

栄養指導車の街頭料理

県栄養指導車による平保健所の街頭料理講習会は十八日午前十時から二時間にわたり平市三平米清路東邦銀行隣空地で開演する。(松ガ岡公園の予定地は都合で取消)同講習は粉食とサンマを主とした手軽な近代料理。見どころは次の通り。

▼お手軽サンド＝バターを使わずマヨネーズと玉子を主体とした

ものに砂糖醤油をかける。

▼揚げすいとん＝小麦粉の玉を油で揚げて長く保存し、必要に応じに食べられるのがミソ。

市議団勝つ

対記者団野球

平市議団対在平記者団との親善野球試合は十六日午後二時から平競技場に開き、熱戦だつたが、8―3で記者団が惨敗。上坂議員をピッチャーとする平市議団の腕前は攻守ともに素晴しく昨年度の試合とは比較にならず、老練を始め精鋭を繰り出した記者団もさすが、球威とたじたじだつた。

列車内のスリ挙る

盗んだカバン線路から発見

平磐線公安室では十七日朝四倉警部補派出所員の協力を得て窃盗容疑者四倉町仲町一七八漁夫梅田真治(ぎ)を四倉駅で逮捕した。調べによると十七日午前二時ごろ常磐線下り二〇九列車が平駅を発車後菅原徹さん(ぎ)と同県磐井郡平泉町八一農高橋勝衛さん(ぎ)で菅原さんはカメラその他日用品など五点入二万四千円相当、高橋さんは反物など三点入三千五百円相当の革カバンを網棚の上から仮眼中に盗まれたもの。

急行の増加停車

十九日常磐で祝賀行事

十九日からの列車時刻の改正に伴い常磐線湯本駅に午後四時六分着下り午後一時一分着の急行一往復が停車することになつた。これは従来の二本から三本に一往復増設で、多年続けて来た運動が効を奏したものでこの日あげて祝賀の意を表する。この行事として美運十余名と市当局、観光協会幹部がこの朝日立駅に至り、午後一時一分湯本駅着の新しい急行列車に乗り込み列車内の乗客に湯本温泉のビラを配り、マツチなどを贈るサービスをする。湯本駅到着と同時に機関士、車掌などの乗務員に花輪を贈る。美運の一行はそのまゝ原町駅に至り同駅から午後四時六分湯本駅着急行列車に乗り込み下り列車同様のサービスを行い、湯本駅着と同時に乗務員に花輪を贈呈する。湯本駅到着時刻には花火をうちあげ、駅ホームには市当局、観光協会、商工会議所ほか官民多数が五色のテープで出迎えることになつている。

四倉合併を出県陳情

久の浜町江の網の代表

四倉町に合併したいと運動している久の浜町江の網地区代表は十六日県庁で開かれた新町村建設促進審議委員会に新妻兵吉町議外六名が出県し合併促進を陳情した。審議会は去る十日大和田爾一、河原田盛雄氏をはじめ委員が久の浜町に出張して久の浜、大久、広野の三町村合併について調査をとげたが、久の浜町では江の網地区を分割して四倉町に譲ることを最初は反対していたが、大久、広野と合併が成立すれば江の網地区を離してもよいという意見に変つてきた

工場給食始める

日本水素で来月から

磐城市日本水素小名浜工場では十二月一日から全従業員一千六百名に対する工場給食を始める。目下設備の取りつけ作業を急いでいる工場本事務所東ワキの元食堂を調理室、配膳室など(建九十八坪)に改装し設備費五百五十万円をもつて蒸気釜(六斗炊)三基同(四斗炊)二基をはじめ食器消毒機、野菜合成調理機、食器二千組など衛生的で近代的なものを設備一度に千人分のまかないができる。

小型四輪トラックで各職場毎に食費の三分の一は会社、残りは本人が負担する仕組み。

【写真は整備中の調理室内部】

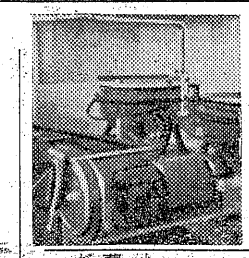

四円葉書多く出る

お年玉のハガキの売行き好調

十五日から一斉に売りだしたお年玉葉書の平郵便局の売れ行きは滑り出し好調で、特に新発売の四円葉書は引つ張りだこで五円葉書の二倍以上の売れ行き。

同局管内の割当は五円葉書二十二万七千六百枚、四円葉書二十七万九千枚に対し、十六日正午現在で四円ハガキ二万八千枚、五円ハガキ一万三千枚が飛ぶ様に売れたほか、予約発売をしないところから大口購入者の電話問合せが殺倒しているからいずれにしろ早く買わないと売り切れるおそれが多い。特に四円ハガキの売れ行きが多い。

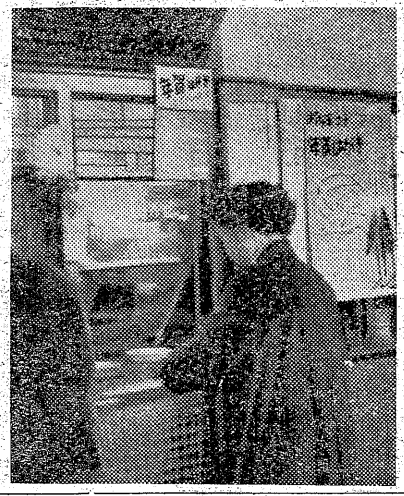

が、新市内特定局の場合は「正月からケチなことをしたくない」と却つて五円ハガキの方がよく売れる。なお新年のお年玉は特等亀三等スチームドライアイロン。当選率は三十一本に一本。

【写真は平局の窓口】

明日の催し

▼白鳳旗争奪平市内高校野球リーグ戦。午前九時磐高球場。

▼浜通り地区二階級庭球大会。八時半、市営コート。

▼石城地区高校球技大会。午前九時から排球(磐女)ソフト(四倉高)庭球(磐女、市営コート)

▼南東北ラクビー予選決勝、午前十時平工。

▼内郷市公官庁対抗野球大会。内高。

▼平市準看護婦学校創立四十五周年記念式、午後一時から田町平医師会館。

▼平保健所の栄養指導、調理実習栄養相談。午前十時―正午平市松カ岡公園。

▼常磐市湯本公民館第二回サイクリング。夏井川渓谷。

初霜と初氷

けさの気温一度一分に

こゝ二、三日訪れた寒波の影響を受け磐城地方では十六日夜半には初霜、初氷、十七日未明には今年になつて最低の気温一度一分を記録した。小名浜測候所の観測によると初霜は例年より九日、昨年より七日おそく、初氷は例年より四日早く昨年より七日おそかつた。

十七日午前二時には最低の気温一度一分(平年最低四度四分)で平年より三度三分も低く町行く人々の中にもオーバーの襟をかき立てている姿や気の早い役所ではストーブをたき始めた処もある。尚十六日午後二時火災警報が発令された。この事について同測候所では十五日にかけて北海道からオーホツク海に低気圧が抜け一方大陸高気圧が発達して十六日に冬型の気圧配置になり大陸から寒波が押しよせたもので冬の前ぶれであり、こゝ一両日は朝夕はひえこむ模様

日曜に授業

平一中で

珍しい日曜日の授業が十八日平一中(校長鈴木光四郎氏)で行われる。これは教育の向上面から全部の先生が去る十四日の水曜日に学校を休み、三班に分れて、各方部の学校の視察を行つたので、その代りに日曜日に授業を行うことになつたもので、平市内の各校でも珍しいところがとられ毎年一回位行いたい、と話している。

原爆患者の救援金募集

磐城市日本水素労組(組合員一千六百名)では長崎、広島の被爆患者を助けようと同事務所前など七カ所に募金箱を設け募金をはじめた。

お知らせ
店舗改装のため休業させて頂き御不便をおかけ致しておりましたがこのほど完成致しました
つきましては今後共お引立のほどお願い致します
亀寿司
平市田町 電一六九

耳鼻咽喉科
高柳医院
高柳博明
平駅前電一一二

カラ紙・カベ紙(長)松崎商店
新川町電一七二

○看護婦 家政婦の御用命は
電話三〇七番 平 看護婦 家政婦 斡旋所
労働大臣認可
○親切丁寧な看護婦、家政婦ご利用下さい 平市南町

平名物 若ひな鳥料理
◇チキンカレー
…食欲の秋に贈る特別お獣立!…
お食事のデパート 小二三屋
平市中央通り電八六・一七五〇

すぐ間に合う
冬支度
紳士・婦人・子供オーバー
すぐお召しになれるお仕立上りコート
防寒和装コート
あたたかくてスマートな冬の品が揃いました

大 木かや
平 3
電203

日刊（除日曜） 定価1カ月金100円一部五円（第三種郵便物認可） いわき民報 夕刊 昭和31年11月17日（土曜日）第3221号（4）

ずいひつ

滑稽な神仏たち

高杉劉

近ごろ流行の、宗教団体加入のしつこい甘誘を受けたあとの不愉快なことといったらどうにもやりきれない長い入病生活など続けていると次から次によくもまあと感心させられるばかりだ。私も初めのころは腹を立て、追い返したものだが最近のようにしゃべらせておくときりがない。それだけにあと味ときたら清浄な寺の宗教話なのに何となく部屋の空気まで汚されたように思えたりする。彼等は同宗の宗教であつても自分の一派だけを主張するだけでなく、他派に対してはまさに悪口雑言で、なにがなにやら、私の小さな宗教観などは彼等の前には全くたわいないものだ。現代の人智によういうようなものらしいのだ私など仏壇の前で尻をまくつたり、神社の拝殿で唾を吐くようなおろかな考えはないが持論としては合掌するもしない、東洋的な言葉のいわゆる一視同人というように考えている。要は宗教を科学だと盲信するようにはなりたくないものだ。現代の人智によういないものである。それよりもたまらないことは何れも入信（入会）すれば健康が得られ幸が招来させるというのだ。そんなとき私は「入会して拝まなければ憑みを垂れて貰えないのですか」と追求する」と言つて入つて来たS君が「家じや狭い込まなくつたつていゝよ、自分の力で作るんだから」と答えてこのように乱用されるようになつたイエスや日蓮やその他の認識者たちの霊があつたら霊たちはどんなふうに考えるだろうと思うのである。この間S君の家に行つていたら、大きな俳束を持つた大男が「福が舞込むお払いをして定つた質問をするのだが、そ

誕生日の運勢

三世相

十七日生　この日生れの人多くは明快な生活、性質の人で家庭も明るく、人を鼓舞奨励して援助もする。また智能的で教育家などになり、一方面の指導者にもなる官公吏となるも発達する家政をよくする良妻をめとり、晩年幸福になるものがある。又養子にして成功するものもある。

十八日生　天性誠実で温和、一たび人と交れば永くすることがなく、友情を致す人であり、從つて信用もある。純情で感じやすい。運のコースがよければ必ず出世する。

民報映画案内

◇平市＝二十日まで
★世界館　夜六時三〇分
愛の海峡　軍神山本元帥と連合艦隊
★東映劇場　夜七時一〇分
若家族化　獅子丸一平完結篇
★ひかり座　夜六時四五分
決斗者　口紅殺人事件（十九日まで）
☆平館　夜七時
この世の花完結篇　京洛五人男
★聚楽館　夜六時四〇分
ヘッド・ライト　野郎どもと女たち（十九日まで）
☆民劇　夜六時五五分
逃げてきた花嫁　のんき夫婦
◇磐城市小名浜＝二十日まで
★磐城座　夜六時五〇分
夜の河　東方の雷鳴　女中さん日記
★金星座　夜六時四〇分
朱と緑　十七日まで）夜七時
富士の夜鷲　風雲黒潮丸
★銀星座　夜六時五〇分
悪者は地獄へ行け　暴力の季節
世紀の王妃
★小名浜国際　夜六時五〇分
嵐　白い馬　若人の凱歌
◇常磐市湯本　夜六時二〇分
哀愁の街に霧が降る　櫻定の青春　理由なき反抗（二十日まで）
★三函座　夜六時三〇分
愛の海峡　折鶴七変化後編　鶴八鶴次郎（十九日まで）
★常磐座　夜六時二〇分
危し獅子丸一平　振袖太平記
顔役時代（十七日まで）
◇勿来市植田
★菊多館　夜七時
恐怖のサーカス　俺たちは天使じやない（二十日まで）
★うえた館
ニコヨン物語　惚れるな彌次八（十九日まで）

100貨店
整頓は一つの大きな美徳です。けれども、あなたが机の上に積いた本が少しでも適つた位置にあるのを見て、腹を立てるようになつたとしたら、それは悪徳です―誰れかの言葉だが、含くである。美点も度が過ぎるとかえつて、みにくいものである。その人柄をみるのに机の中をみると大体判るといわれる。雑然としている場合は、心の統一のできていない人。整頓がゆきとどいていれば、仕事でも考え方でも整理された人とみて先ず差支えないだろう。毎日皆の仕事は公私ともに増えていくそれを片づけるのに急速となれば、心の中まで雑然とせざるを得なくなる。仕事場の整理整頓されているところは作業する人の心まで整頓されており、能率的であること必定その真偽はハタをよく観察すればお判りと思う。（龍人）

貴女に心から奉仕!!
ハリウッド
平市・ラキマハト二階・電1527

アキヤマの運動靴 丸高 TEL 649

歯科一般
森合歯科医院
診療所植田町本町 電七一
自宅植田町後宿電一七七
院長 森合芳男
副院長 森合通雄

いつも正しい
時計!!
ピクター ピアラジオ
コロムビア
家庭電気
暖房器具
河合ピアノ
オルガン
金光堂
5丁目電195

男子 店員数名▽十八―二十七才くらいまで住込通勤自由▽要保証人 平市常磐前電一六二〇玩具問屋薬商店

募集 男子店員20まで 履歴書委細面談 古山電気

質 ▽となりもお気軽に 平市四丁目局前裏通 ご利用願います 電話九五〇番 アカトモエ 赤巴

マイザル粉石鹸 代理店 炎屋本店 電516

公認 平宅地建物取引所 平市才槻小路踏切際色川材木店内電三六一

スキー 用品なら何んといつても

斬新なデザインと最高の技術を誇る
タイラ運動具店
平市才槻小路電108

クスリは武田薬局 電709

ジヤズと歌謡への御招待大売出し 12月5日まで

第1回防寒衣料オーバーコート大発表会

17 18 19日

紳士、婦人、子供オーバーを一堂に集め、第一回防寒衣料コート地を奉仕中です

★紳士用オーバー

持越品純毛杉綾地	4.500
〃ベロアー	4.300
〃セミパイル	5.600
〃ミツクスカラー	8.500
〃小格子	8.650

★婦人用オーバー

純毛日毛紺黒オーバー	3.500
〃モヘヤ	6.150
〃小格子	7.850
キロツト	9.150
アストラカン	12.600

●その他200点展示即売

★婦人用オーバー地コート地

純毛ベロアーオーバー地	S巾300
純毛パイル	S巾790
〃モヘア	S巾860

★防寒コート．マフラーショール

ゴールドガース印小格子	2400より
ショールナイロン	950より
入白	950より
新型防寒コート	3350より
斜線ピツケ地	3000
モヘヤ地	6900
ベロアー地	4100

★子供用オーバー

男女児3才用オーバー帽子付	820
〃5才用	1300
〃7才用	1500

中学生 高校生
女学生オーバー
取揃

衣料品のデパート 鈴藤 TEL・1654