夕刊
いわき民報
発行所　三大
平市田町
いわき民報社
編集部　電381
広告専用　1222

古い信用と最新のモード
CHOYA
蝶矢印の
ワイシャツ
中野洋品店
平二二電五三

安藤公の銅像再建
あす平安会で協議する

平城主安藤対馬守信正公の銅像は松分岡公園内にあつたが、戦時中の金属回収で撤去され、終戦後釜石に投げ出されているというので金山前議長が調べにいつたが、発見されずに終つたことがあつた。今度、平安会（平藩に仕えた士族の子孫の集りで会員百二十名）が産婆役となつて安藤公の銅像を再建することになつた。平安会が依嘱した建設委員は諸橋市長、野崎満蔵、国際外交が内外ともに多事多難を極めている折柄、幕末当時、老中として、いわば今の外務大臣といつた立場にあつて敏腕を振い、ムカシの中学時代には日本歴史の中で安藤公のごう慢論を教えられたものだが実際には開港論者であつた事が史家たちの手によつて明らかにされており、水戸藩の一派にゴカイされ、坂下門の変で急襲を受けたが、いずれにしろ郷土の生んだ偉人でもあり、松分岡公園には立派なミカ方石の台があるのでこれを再現しようとなつたもの。

など市内の有力者に呼びかけているもので、銅像にすれば百万円、コンクリートにすれば五十万円はかゝる見込みから、資金の調達見透しなども勘案して、どれにするか決める。仙台の青葉城にある伊達正宗公の像はコンクリート造りだが素晴しく立派に出来ているので諸橋市長らはどうせ造るなら前のように銅像にしてはどうかと意気込んでいる。とにかく日ソ交渉がタナ上げされるかどうかと日本の

青田三郎氏に感謝状
諸橋市長から

NHK平放送局管理職青田三郎氏（45）は昭和十六年十二月電波管制法施行に基いて同十七年三月仙台逓信局から平臨時放送所長として以来十四年間放送に従事、今度NHK技術研究所特許課に栄転、十日出発するが、平市は九日、地方文化に貢献した功大きいとして感謝状を贈ることになつた。

上三坂と下三坂のバス開通
十日から

常磐交通では十日から上三坂―下三坂間の新路線を開通する。同路線は八キロ余もあり交通機関は全くなかつた。時刻次の通り。

▼上三坂発＝五時五十分、六時五十分、十二時五分、四時、五時五分、六時二十分。

▼下三坂発＝六時二十五分、七時二十五分、十二時五十分、四時三十五分、五時四十分、六時五十五分、十時。

常磐地方の総合開発は豊富な地下資源とする工業立地条件のもとに第二の京浜地帯化しようとしつゝあるが、同期成同盟会ではさらに大鉱工業地帯化として発展させるべく、来る十日期成同盟会水道委員、五市長、同長らが大挙上京、大蔵、運輸、通産、建設各省と経済企画庁、東北総合開発建設委員会へそれぞれ常磐地域鉱工業地帯の整備促進陳情書によれば❶小名浜港整備事業❷鮫川河川総合開発事業（工業用水道）❸工業用地造成事業❹小名浜―新潟間横断道路整備事業の四大事業の開発実施方を陳情、今後さらに反復陳情運動を続ける予定。

小名浜港整備事業は工費十四億四千八百二十五万円で三十五年まで四カ年計画。鮫川総合開発計画は総工費二十億五千万円で堰堤、導水路工事として治水、工業用水、上水道の三利用に供し、三十二年から三カ年計画。工業用地造成事業は予算五億四千百六十万円で大畑地内百六十四町歩、藤原川右岸地区の百九十四町歩計三百五十八町歩を造成して工業地帯とする。小名浜―新潟間横断道路整備事業は四十九億八千万円で百三十一・三キロメートルを改修、百八十三キロメートルを舗装する。

総合開発の促進へ
十日大挙して上京陳情

サンマ漁場を調査
水試で調査船を仕立て

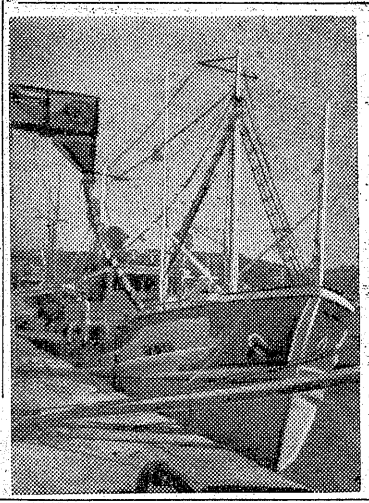

磐城市荣町県立水産試験場では同市下町阿部漁業KK（代表者馬上正美氏）所有の漁船第五松丸（五七トン）を臨時チヤーターして解禁後におけるサンマ漁場を調査する。同場では解禁前の漁場調査を行う予定で準備を急いでいたが諸般の事情から推して解禁前はまずいという水産庁の指示に従つて解禁後に実施する事になつたもので今回が初めての試みだけに漁業関係者からその成果が期待されている。

計画によれば第五松丸（五七トン）は解禁日の十二日から九月二十一日迄の十日間にわたつて主として岩手県三陸沖合の南下サンマ分布について調査するわけだが、同船には同場大坪技師が同乗する。一方は漁撈を使用して❶サンマの生態❷海流の適確性（来年漁況に対処するため）漁業に対する依存度が非常に強く主漁業となつているにもかゝわらず今まで余り顧みられない実情にあつたのでこの際何らかのお役に立てばとの考えから初の試みとして計画したもので、こんごは継続事業としてやつてゆきたい。

（写真は臨時調査船第五松丸）

県水試の話＝本県の漁業はサンマ❸水温漁海況など細目にわたつて調べ随時結果をまとめて漁況速報を発行して関係方面に知らせるほか特異現象があれば調査終了後に発表することになつている。チヤーター料十三万五千円。

軍艦マーチに送られ百七隻出航
サンマの水揚げ十四日ごろ

十二日のサンマ漁解禁日を控え八日の百城七浜は根拠地に向つたサンマ船の大挙出航で賑つた。

この日は大安吉日とあつて出漁準備を整えたサンマ船が小名浜港から第七大定丸（七五トン）ら四十隻江名甲ノ作から六十隻、四倉港から第二福寿丸（四〇トン）など七隻計百七隻が出漁。小名浜港では大漁旗を掲したてた各船は岸壁に見送る船主、家族に汽笛を鳴らして応え、軍艦マーチを奏し勇躍出港した。海上は台風十二号の影響で南々西八メートルの風だが十日午後六時には根拠地に入港、十二日午前零時を期し各港で出港証明書の交付をうけ漁場に向うことになるから、初サンマが本県に水揚げされるのは十四日ごろの予定。

常磐合同スト妥結
廿五日ぶり、会社案呑む

夏期手当の会社回答を不満として去る八月二十四日から無期限ストを続けて来た常磐合同労組（組合長豊田九十九氏、二百四十名）は七日午前一時の会社回答手当三千結額を提示したもので、組合要求額は三千七百円だつた。なお細部三百円、立ち上り資金二千円を含み二十五日振りに妥結した。この条項については別途に事務折衝を行う。

発明展予選会開く
十一月三日から三日間

平市商工課、平商工会議所、県発明協会石城支部、県産業教育振興会石城支会では七日午後二時から平商工会議所に集り、新発明展覧会平地区予選会開催の件を打合せたが、次の通り決めた。

来る十一月三、四、五の三日間平市公民館に朝九時から午後五時まで開く。応募者は二日午後五時まで市商工課又は公民館まで出品物を持込むこと。小中学生と一般の部にわけ、入賞者には賞金をおくる。入賞者は十一月十六日から三日間、白河市で行われる県下の大会に出品させる。

主催者側では約二百点の出品を予想しているが、高校生と一般の部の出品は例年少ないところから大いに張り込むように望んでいる。賞金は一等五百円、二等三百円、三等二百円、佳作百円その他参加賞となつている。

発明協磐城支部で総会

発明協会磐城市部会総会は六日磐城市役所で開き本年度の事業計画などについて協議した。主なる事業次のとおり。

❶常磐開発振興展示会の開催❷講演会座談会を随時開く。❸生徒児童の発明工夫展の開催（生徒児童に対する発明創案の奨励）❹発明考案の事業化の相互扶助

舞台開きに謡曲会開く
あす平公会堂

平市と平謡曲会ではこのほど完成した平市公会堂日本間の舞台開きを兼ね九日午前八時から第九回平謡曲会を催す。終了は午後七時半の予定。

盛況を予想
常磐津温習会

愈よ十日開く

常磐津三喜蔵師主催の常磐津唄溜習会は既報の通り愈よ明後十日午後一時から改装成つた平市公会堂日本間で開く（入場無料）当日は水戸常磐津松三会、郡山常磐津松三喜会の賛助出演もあるので盛況を予想されている。

人事消息

◇磐城共立病院へ入院中の大久保一氏（商友会副会長）は八日退院。

天気予報

（八日）

【今晩】南よりの風やゝ強く、晴のち曇。

【明日】南よりの風、晴れたり曇つたりで時々俄雨。

【明後日】南のち西よりの風、晴れたり曇つたりで始めは俄雨。海上は今晩風波がやゝ高く、明日は次第に風波が非常に高くなるから漁船は充分に注意を要する。明後日は引き続き風波が高い見込み。

賞金壱万円百両のクイズ

「目的とヒント」百両のクイズは出火の原因や犯人探しではなく火の用心が主眼です。責任者の答弁を求めても警察官が市町村議会に喚問される理由はありません。そんな野暮なことを言わないで一旦休議して百両の〇〇〇〇でも飲めば頭咽、腹が冷えるだろうと発案した名議員を市民が賞めているのです。冷却吾考すれば正解します。

題名『火』の〇〇

八月二十九日の常磐市会で市役所分室が焼けた原因の報告は警察にも疑惑があるとか責任者の答弁が必要だとかその調査は消防団に任せたらどうのと〇〇の〇〇さわぎも議員のメンツなら已むを得ないが〇〇じやないのだから議会に出席する資格も責任もないだろう兎に角〇〇『再』〇も必要だろうから一旦休議して百両の〇〇〇〇でも飲んで〇を〇せば万事〇〇するだろうと発案したところはさすが名議員揃いだと目下街の話題となつている。

▽〆切九月十日（消印有効）▼送先常磐市湯本の「百両」官製ハガキ使用のこと▽正解者　賞金壱万円、多数の場合は抽せんにより十名まで均等する▽原文ならびに賞金は東邦銀行湯本支店金庫に保管

これでよいとは思いません
数ある食堂のなかから、ワザワザ藤越食堂をおえらび下さいますお客様ですから只今のサービスが、これでよいと少しも思つていません。モツトモツトたのしい気軽に利用出来る藤越食堂になりたいといつも考えておりますから、ドウゾご遠慮なく、ご助言下さいませ。
●カツ丼　八〇円
藤越　小名浜　平市

専売特許　能登風呂　野内商会　平四電一二〇七八

▽味覚の秋に！
名物若ひな料理　チキンカレー
自慢　トラン
▽石楽の秋に！
詰合せ　サンドウイツチ
折詰　寿司各種
不二屋　平市中央通り　電886 1750

(可認郵便物第三種郵便)

伸びゆく農協を見る　⑥

県下屈指の堅実な組合
県一を目ざす小野専務

飯野農協

飯野農協は内容が堅実な点で県下屈指の組合である。出資金、積立金合計二百四十万円で最低標準とされている有形固定資産（飯野の場合七十七万円）の一・四倍をはるかにこえ、また県信連など系統機関への出資は一千二百七十万円でこれも十分である。こうした指導通りの組合はごく少数でこの組合が〝農業手形〟を出したことがないと誇るのも道理である。

総合単協だが特に信用事業が活発である。組合員の貯金が二千万円余、冷害対策の長期低利資金を加え三千万円となり最も安定している。さらに財務処理基準令は貯金の二〇%を預金するよう規定しているがこの組合では五〇%を預金しているのも堅実さを物語る。

経済事業の販売では貸売りがわずか四十三万五千円だけ。ある組合は四百万円もあるというのに比べると驚くほど少ない。また売れ残りの在庫品も四十万円分でこれも少なく〝ムダ金〟をねせておかない組合である。

この組合は昭和九年元飯野村長故伊藤浅之助氏を中心に設立された。現組合長坂本一良氏は健康を害し第一線の仕事を一切幕務の小野善秋氏（平市議）に委せている。小野氏は伊藤氏腹心の人で創立から関係、十四年参事、農業会時代主任をつとめ現在に至っている。〝貯金勧誘の神様〟といわれ農協の適材とはこの人とされている。組合員五百五十七人、出資金二百五十万円だが一人平均一万円を目標に本年度中に一千万円に増資する。事業の概要を紹介すると信用事業の貸付は一人信用貸二万円以内、担保付十万円同で利息は平均日歩二銭。販売事業は政府売渡米六千俵が主でこれは組合員が自主的に申込んでくる。購買事業は肥料農機具など年間一千万円相当、利用事業で精米麦、輸送米の保管（年間六千俵）を行っている。このほか組合で郵政事務を取扱っている。事務所に〝八ツ坂郵便局〟があって貯金を除く一切の用が足りる。小野専務は〝組合の発展は村民が支持してくれるお蔭だ、組合を中心にさらに部落協同化の育成強化、生産指導に力を入れる考えだ。そして生活の基盤を確立し明るい農村生活ができる環境を築きたい。組合としては野菜に至るまで生産品のすべてと生必物資などあらゆる買物を組合を通じて行うように仕向けたい〟と念願している。

そうなれば県下一の組合になれるといっている。

【写真―飯野農協事務所、円内は坂本組合長】

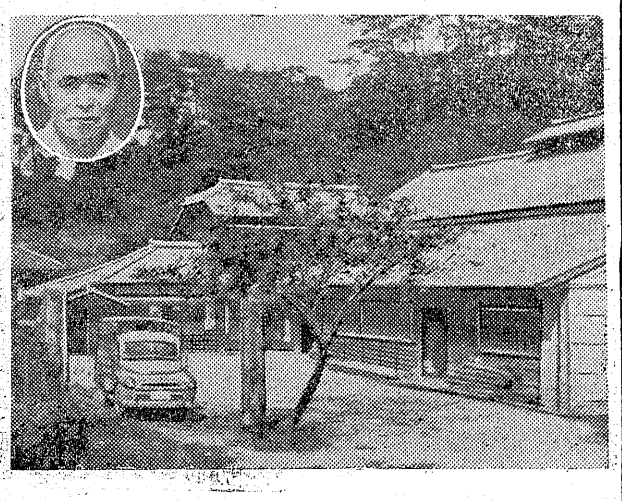

地方自治に盡くす人々のプロフィル
明るい市政

磐城市の巻

（おわり）

市議　鈴木勝夫氏

議会の最年少者で今度の小名浜地区の市議補欠選挙で革新系から推され当選した人。昭和十二年日本水素に入社以来、小名浜工場工作課技術係りとしてもくもくと働いて来た人で労働組合でも執行委員の経験もなく現場の支部の代議員ともいうべき中央委員をつとめていただけのどちらかというと素朴な人柄である

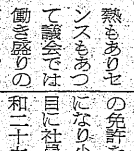

市議　飯塚　勝氏

熱もありセンスもあって議会では働き盛りの「青年将校」といった感じのする人。就職難時代の昭和五年小名浜実業学校を卒業すると日給六十五銭の内務省の日雇人夫となり間もなく日本冷蔵小名浜工場の冷凍機械係となった。昭和十二年から終戦まで日本水素につとめメタノール課詰めで働いたがこの間独学で高圧化学機械主任者、一級汽罐士の免許をとり一人前の技術屋さんになり小名浜の土地っ子で第一回目に社員になった努力型の人。昭和二十六年三十六才で市議に立候補当選したが今度の選挙で落選し補欠選で再び議会入になった。現在小名浜料飲業組合長、小名浜二中PTA常任委員長、小名浜一小PTA常任委員長、磐城商工会議所総務課長等をつとめている。職業飲店経営、今年四十一才で自宅は橋本一四。

市議　小林重三氏

市の監査委員で市民の税金が正しく使われているか、市の事務運営が適正に行われているかを調査するお目付役をもっている。磐城通運KKの重役で泉支店長をつとめ小名浜、江名等に営業所をもっている。元陸軍大尉、剣道七段の教士というからその道でも食って行ける人で磐城戦友会長にもなっている。然しご本人は至っておだやかなゼントルマンで前記のような肩書があるとは少しも思えぬ人。議員生活は二期目で水産商工副常任委員長、工場誘致常任委員などをつとめ議会でも第二勢力的な動きを示し微妙な磐城市政の進展に協力しているが発言も活発な方で中々勉強もしている。今年四十八才の働き盛り。自宅は大字泉字泉三九。

農事研究会連合会
きょう結成、役員も決る

科学的農業の振興を図ることを目的とする平地区農事研究会連合会の結成は七日午前十時から財務事務所会議室に同地区五十農事研究会代表が集って開き、規約審議、本年度事業計画を審て、役員を選出して発足した。本年事業計画は各農事研究会相互の連絡活動を強化して農業の振興を計るため❶種子の生産研究と普及❷新農薬、新肥料の施用技術研究❸農業経営の研究❹農示圃の設置❺講習会の開催❻研究発表会の開催などで、選出した役員は次の通り。

▼会長　会川一（平窪）▼副会長　伊藤物吾（飲野）鈴木武正（好間）

一人平均六升七合飲む
卅年度、酒の消費量調べ

平税務署間税課では三十年度中における酒類の消費量を統計的に調べた。これによると管内四百四十四の小売業者の販売した酒類は二万三千二百二十石で一小売店平均五十二石三斗の売上げとなり、消費量は管内の人口が三十四万二千人であるから一人当り六升七合となる。一世帯当りでは三斗五升で石城人は呑み助ということになりそうだ。

売上げの多いところは平市（六・四三九石）が第一で次いで磐城市（二・九七九石）第三位が常磐（一・三五五石）四位が勿来市二・五六二石）五位が内郷市（二・四〇二石）その他四倉町、好間村などの順となっている。消費量の面からみると一位が平市の一人当り九升、常磐市の七升八合、磐城市の七升二合、三和村の六升七合などが多い方である。

薬学講習会
十日から開く

県薬剤師協会相双、平の支部では旅館「翠月」が十一日新装開業。医薬分業後の薬学講習会を十、十一の両日（毎日朝九時から午後五時）平商工会館大ホールに開く。受講者範囲は平支部と相双支部の会員であるが、特別に希望する場合には支部長の許可を求めること会費二百円（医薬会員）

▼第一日は公衆衛生学（公衆衛生院教授ら田太郎氏）、社会保険、薬事制度並に分業と薬局経理（日本薬剤師協会谷岡庶二氏▼第二日は生理解剖、界面活性剤、調剤の実際（千葉医大教授福沢寿氏）。

商工ニュース

佐藤太鼓で＝平市六丁目佐藤八幡宮出張＝太鼓店で十四、五日の八幡宮祭礼に恒例出張販売する。

旅館「翠月」＝平市新田町も＝十一日開業＝と宝来亭跡に旅館「翠月」が十一日新装開業。もと市の家眞我イチさんが経営する。

あごうで友＝平市銀座通あごうの会員募集＝う薬局では新化粧料マーガレット友の会会員募集中。

高野文化堂＝平市駅前大通り＝閉店＝高野文化堂はこのほど閉店し、外交販売だけをすることになった。

八王子伊勢崎足利

秋のお召銘仙ヤー面競美会

皆様の利益を護る店

大黒屋本店

マネキン20数台に着付けて堂々と発表申し上げました

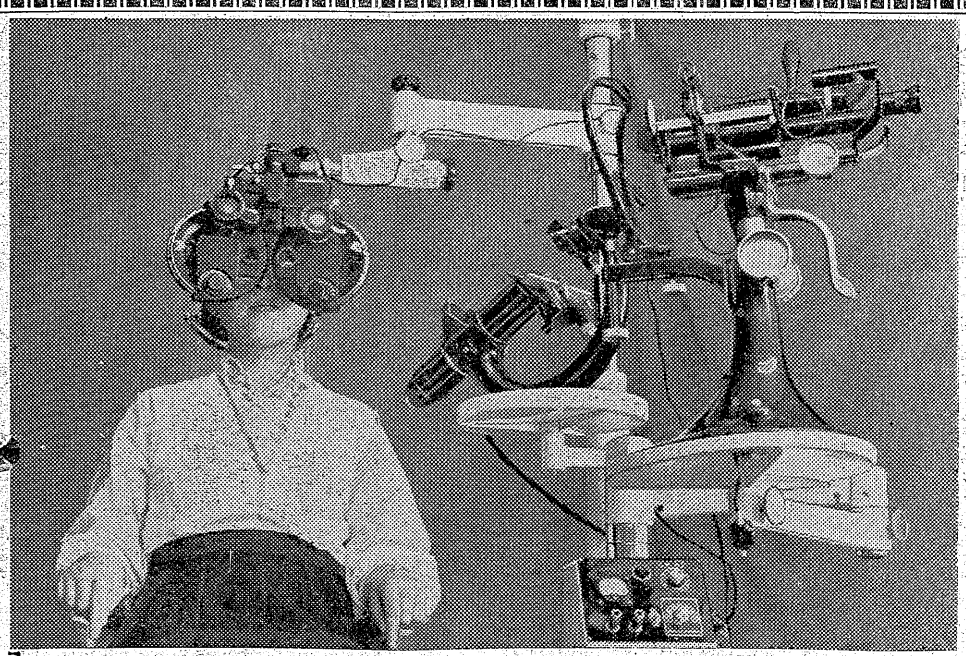

1956年世界超最新米国AOCホロプター直輸入

東北に誇る

モデル検眼室 完備

米国AOC製ホロプター（自覚検眼機）

独乙式レフラクトメーター（他覚検眼機）

眼鏡専門

松本

平市二丁目　TEL・1851

三十一年振りで地球に接近

火星観測に大活躍

各校生徒ら夜を徹して

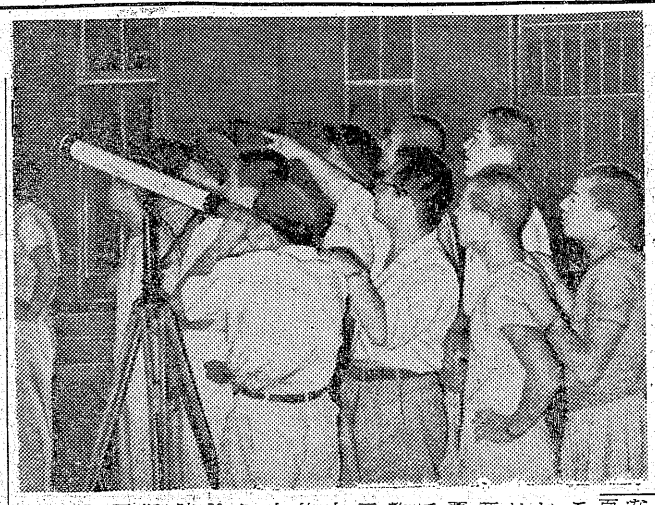

町の話題をさらった火星は七日午後に大正十三年以来三十二年振りに、地球に五千六百五十四万キロの近さとなつた為、磐高、磐女、平高を見ようと真剣そのものだつた三中等の天文地質グループや理科クラブ員が六日夜から徹夜で火星観測に懸命だつたが、七日夜はクラブ員以外の中、高校生が押しかけた午後七時半頃から、口径八〇ミリ長さ六十寸百五十倍の天体望遠鏡を学校玄関前広場に据え付け、佐藤教諭の指導で交々望遠鏡をのぞき参考の一助となつたが、佐藤氏は「百五十倍位では図面にも書けない位で良く見えない。せめて三百倍位なら、調査も出来ますが…こうした機会に、生徒達に天文という分野に興味を持つて貰えるのは、教育上プラスとなります」と語つていた。又一方平三中（校長菱沼繁氏）理科クラブ（七〇名）でも小境、上坂、松崎、伊藤の四教諭が七日午後六時頃から、平市三十米通り平商工会議所前に口径七〇ミリ、長さ一米、百五十倍の天体望遠鏡を据え付けた処、小学生中学生等がナゾの火星を観察しようと四百名近くが押しかけ、四教諭の指揮で、会員が観察出来、九時過解散した。磐女でも天体観測に当つたがその結果は大きさは大豆程度、極寒らしいものと中央右側はキンメリヤ人の海らしい薄暗い部分が見られたという。【写真は磐高生の観測陣】

交通信号機を設置

卅米道路交叉点に月末完成する

交通量の最もはげしい平市三十米の三段色で四つの角に各一機ずつで郡山市と同時に建てられる、道路交叉点に交通信号機がお目見えすることになつた、この信号機は工費五十八万円で国費から二十九万、県費十四万円、市の補助金十五万円が出資されるが十日に東京警視庁と請負関係者らが来平し実施調査したうえ、直ちに工事に着手、九月一杯で完成する予定である。設けられる信号機は赤黄青赤色はストツプ二十五秒の一分単位信号機と言われ、平常では完成後当分の間は拡声機をつけて市民への指導に当ることになつているこの信号機完成に依つて、交通事故防止に大きな役割を果すだろうと皆様に言歎くというのであつた。

窓ガラス破壊

平署では七日夜内郷市内町前田三一無職宮川治一（三）を器物棄損の疑いで捕えた。宮川は七日夜七時二十分ごろ平市白銀町市界踏切上に駐車中の同市二子自尼子タクシー小型ハイヤー＝運転手松本貫さん（三）＝の後方窓ガラスを酒に酔つて左拳で一枚（六千円）をこわしたもの。

農繁期にお手伝い

泉に咲く明るい話題

無報酬で村道整理に当つた人が事したが、鈴木さんは自分の家の不幸にして馬にけられ、全治三カ月の重傷を負い、収穫期を控えた昨今、村中の人々が、その人の為に、農事の手傳いをしようという話が持ち上り町の明るい話題となつている。

磐城市泉町八木嶺五三農業鈴木喜一さん（三）は去る八月二十四日に泉青年会主催の農道整備作業に参加し総勢三十人程がおらが村の道うと四百名近くが押しかけ、四教諭の指揮で、会員が観察出来、九時過解散した。磐女でも天体観測に当つたがその結果は大きさは大豆程度、極寒らしいものと中央右側はキンメリヤ人の海らしい薄暗い部分が見られたという。【写真は磐高生の観測陣】

原爆被災者救援映画と講演会

磐城市原爆被災者救援委員会（実行委員会田富治、磯野清松、越田村の人達が見舞ね、同字八木嶺青年分会と消防団員等が、少しでも良いから手助けになつてやろうとの声が大きくなつて来ているので家族は深い隣人愛に心を温めているという。

海技合格者

東北海運局小名浜支局では六日臨時海技従事者国家試験合格者を発表した。去る八月二十一日磐城市江名で試験を実施したもの。合格者は乙種一等航海士十一名乙種二等機関士二名、乙種二等機関士二名、丙種機関長八名。

【乙種一等航海士】田名網福雄、阿部長五郎、小野寺松夫、菊地秀之助、坂本弘二、神宝恵一、菅沼豊恵、中沢隆、畠山与治郎、水上美智男、吉田馨

【乙種二等航海士】松本茂、荒井明、池田鎮雄、石黒一男、磯田繁太、大平波治、熊谷菊雄、熊谷善三、後藤光夫、桜井文雄、佐藤成長、菅原国行、鷹田四郎、箱崎啓二、三浦喜治、山崎幸統

【丙種船長】馬目二郎、佐藤助三郎。

【乙種一等機関士、内燃機関】土屋足一、阿部市雄、熊谷金蔵。

【乙種二等機関士、内燃機関】佐々木富男、椎沢功、小野国、亀谷豪夫、鈴木勝義、台次夫、高桑清三郎、中村貢、畠山瑞男、福井太郎、丸山九八郎。

【丙種機関長、内燃機関】小野山幸男、菊地勝信、小松大助、島津真一、鈴木誠一、高野信十良、藪内健二、渡部吉弘。

歓迎を感謝する

時津山関から礼状来る

時津山関は過般郷里平を訪問した際を持つて来た。その要旨は今回の訪問に、皆様方の心からの歓迎を受けたのに感謝して八日時津山後援会宛て礼状が各方面から歓迎を受けたのに感謝に堪えない。足の怪我はまだ完全に癒つていないので秋場所は御期待に添うかどうか判らないが最善の努力をする、市民の皆様に宜敷くというのであつた。

はねられて幼児が即死

八日午前十時四十分ごろ磐城市古港常磐交通待合所前で江名行きバス＝運転手磐城市呉二〇二佐藤三左夫さん（四七）＝が発車した瞬間、同町一九二飲食店二瓶広人さん（三）の二男弘二ちやん（三）が横道から飛び出して来た瞬間はいていた靴がバスの下にはいつたのでそれをとろうとしたさい右後輪にはねられ即死した。

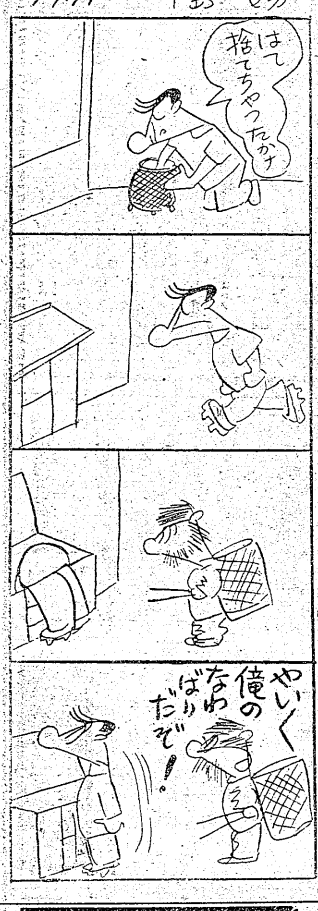

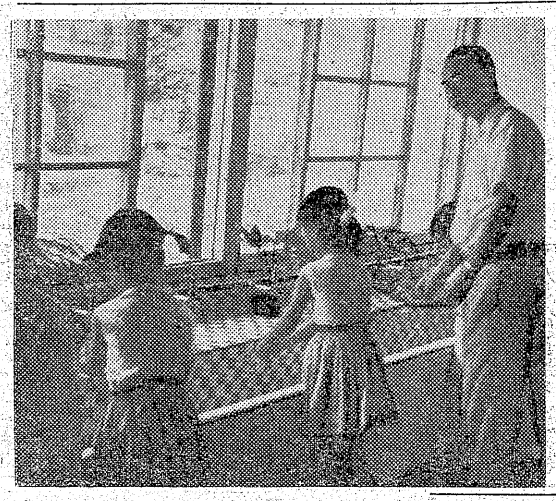

東北市議野球戦始まる

▼第一試合　福島―宮城
▼第二試合　青森―秋田
▼第三試合❶の勝者―岩手
▼決勝（九日午後一時）❸の勝者―❷の勝者

東北六県親善市議野球大会は各県代表五チームが参加して八、九日の両日にわたり常磐市営球場で福島―宮城の対戦の第一試合で熱戦が展開された。組合せ次の通り

水飲み場を学校に贈る

平二小卒業生

平第二小学校（校長新家秀美氏）の六年生二五〇名は卒業記念に長さ二間蛇口が八つもある美しいタイル張りの水飲み場を学校に贈つた。水飲み場がたりなくて困つていたので喜んだのは下級生、体操のあとにはウバイあうように水を飲んでいる。工費約五万円で夏休み中を利用PTAの人達が協力して作つたもの。

（卒業記念の水飲み場）

訃報

母鈴木とよ儀病気療養中のところ薬石効なく九月七日午前二時永眠致しました　茲に生前の御厚誼を深謝し謹んで御知らせ致します　追つて葬儀は九月九日午後二時自宅出棺菩提院に埋葬致します

昭和三十一年九月八日

平市南町四九
喪主　鈴木通雄
外親戚一同

たからわた
不燃綿株式会社　電748・1958

秋の京呉服
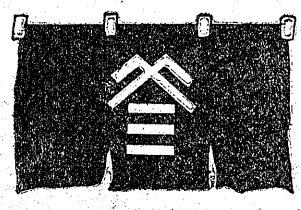

★新しいきもの
絹とウールの御召発表会
1反　三五〇〇円…六〇〇〇円
高級呉服を実用衣料
かみや
平本店　電一五六・三四一四
小名浜店　電一〇四六

DPはタナカ
佛具
平市新川町　電一九四八　橋本屋

ノザワの自転車
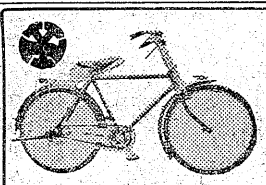
自転車　リヤカー　モーターバイク
各種御用の節は是非当店へ
門馬自転車店
平市六丁目電551

かつぼう　闘花

秋冬の装いに

特選ホかやの洋服で！
秋冬に相応しい色調！
実評ある仕立！
瀟洒なスタイル！
ホかや　平三　電203
会員の店

マイヅル粉石鹸
代理店　袋屋本店　電516

薬学講習会開催について

左記要領により薬業分業後の薬学講習会を開催致しますから必ず御出席下さる様御案内申し上げます

記

一、場所　平市菱川町（三十米通り消防署先）平商工会館二階ホール
一、日時　昭和三十一年（自九月十日（月）午前九時―午後五時　至五月十一日（火）午前九時―午後五時）
一、受講者範囲　平支部及相双支部の会員とす。但し非会員で特別に受講希望者は支部長に申込の上許可することもある。
一、講義用　プリント代　金五〇〇円　一、会費　日薬会員は金参百円　非会員は金五百円

会員各位

平薬剤師会

いわき民報　夕刊　昭和31年9月8日（土曜日）第3162号（4）
（可認郵便物第三種郵便）一部五円一〇〇円金月ぎめ1カ月定価　夕刊（日曜日休日）

特別ナイトショウ『叛乱』

第二次世界大戦の直接原因となつた日本陸軍空前のクーデター二・二六事件の真相！ひかり座では十、十一、十二の三日間特別ナイトショウとして帝国陸軍の鮮血革命と言われる二・二六事件の真相を描いた「叛乱」を上映する。

昭和十一年二月廿六日、二十年振りといわれる大雪の内に突発した陸軍のクーデター二・二六事件は近衛第三連隊、歩兵第一連隊、第三連隊、野戦重砲隊を含む皇道派青年将校以下、下士官、兵、妻に一五〇〇余名の武装蜂起であり「国体破壊の元凶を倒して大義を正す」という主旨の下に岡田首相を初め重臣の三名を殪し、一名に重傷を与え、同時に警視庁、内務省、参謀本部、陸軍省を占拠して四日間の間、日本帝国の中枢神経を完全に麻痺せしめたのである昭和維新とあえて呼称したこの二・二六事件のクーデターは当時財閥政界と結托して軍備拡充に狂奔する統制派軍閥に抗して蹶起したもので、元は農漁村の疲弊困ぱいを見るに見かねた悲憤に発するものであつた物語はこの二・二六事件に先立つ昭和十年八月十二日、皇道派の相沢中佐が白昼の陸軍省で統制派の永田鉄山少将を斬殺した所謂相沢事件から始まり、牢獄内からのナラタージユ形式によつて事件の推移と必然性を強烈な印象で刻みあげていく一方、蹶起に至る激流の中にまき込まれた人々の悲痛なエピソードを織り込んで凄烈の討入りに至る経過を生々しい迫力の内に描いている。

ちなみに事件に関係した青年将校と民間同志は一人の弁護人も一言の意志表示も許されず、一片の真実も公表されることのない暗黒の軍法会議によつて銃殺された。

原作は立野信之のベストセラー「叛乱」脚本は鬼才と言われる。菊島隆三の俠心作。撮影は流麗の小原譲治、これに監督は日本映画界の慨星と言われる佐分利信が畢生の情熱と野心を傾注させた問題作。

出演者は、徳田浩二、菅佐原英一、藤田進、千田是也、清水将夫、沼田曜一、小笠原弘、細川俊夫、佐々木孝丸、田中春男、安部徹、山形勲、加えて津島恵子、香川京子、木暮美千代、宮川玲子、それに特別出演として新国劇の辰巳柳太郎、島田正吾、野村清一郎石山賢二郎と言う豪華多彩の顔ぶれである。尚特筆すべきことはベニス、その他の海外でうたわれた故早坂文雄が音楽を担当している。（広告）

市民の相談室

改名の手続きに就て
――先ず家裁に名の変更許可申立

【問】改名したいんですが、どんな手続きをすればよいのですか。（平市　HO生）

【答】改名は家庭裁判所の許可が必要です。手続は名の変更許可申立書を家庭裁判所に出して許可の審判書を添えて名の変更届を市町村役場へ届出すればよいのです。（平市市民課戸籍係）

珍品探し!!

魚釣りに便利なアングラス

魚釣にいつて困ることは水面が眩しく反射してウキや水中がよく見えないことだ。こんな時に便利なのが偏光眼鏡（アングラス）である。このメガネをかけると、逆光の場合でも普通の状態と変りなくみえる。このメガネは最近、改良され性能も優ぐれたものになつてきたが、粗悪品もあるから購入の場合は吟味し、メーカー品を選ぶこと。粗悪品をかけると必ず乱視になるこのメガネは平面ガラスでその中間部に特殊な膜をゼラチンで密着させてあるため、水気に永く当てておくと性能が低下する点注意のこと。紫外線除けにもなり、サングラスと違つて色も明るい。値段は高級もの六百円普通もの五百円、アタチメント（メガネの上にかけるもの）四百円。（平市吉国釣具店調べ）

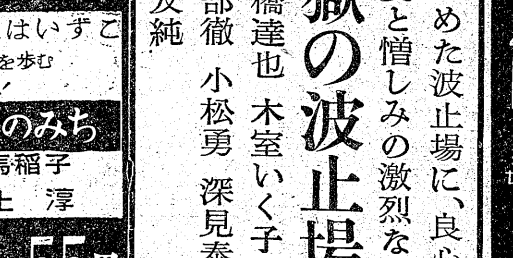

明日の催し

◇平市　五―十一日

★世界館　夜七時四分　動王？佐幕？女人まんだらを求める子ら　母
★東映劇場　夜七時　人喰いひひ　復讐俠艶録
★ひかり座　夜六時三七分　殴られる男　嬲われた町（十日まで）
★平館　夜七時　地獄の札束　逆光線
★乗楽館　夜六時二〇分　春風と百万紙幣　情欲の無魔
★民劇　夜七時一八分　幽霊タクシー　復讐浄るり坂（八日まで）
◇常磐市湯本
★湯本座　夜六時一〇分　恋ずれど恋すれど物語　狂つた果実　掠奪された七人の花嫁（十一日まで）
★三函座　夜六時三〇分　緑なる人（後編）　黒姫秘帳　怪猫五十三次（十一日まで）
★常磐座　夜六時二〇分　乱れ星荒神山　情えん峡清水港　母恋人形（十四日まで）
◇磐城市小名浜
★磐城座　夜六時二〇分　怪猫五十三次　幽霊タクシー　帰つて来た幽霊
★金星座　夜六時一〇分　北海の叛乱　琴号作戦　三等社員と女秘書（八日まで）
▼東北六県親善市議野球大会（浅貝球場）
▼白水阿弥陀堂八百年祭。
▼石城五市小中学生音楽コンクール（午前九時植田小）
▼磐城市泉中、植田中秋季運動会
▼第十回県音楽石城地区予選（午前九時平一小）
▼第七回浜通り高校弁論大会（午前九時平市公会堂）
▼常磐市公民館第一回足踏り自転車ハイキング。

民報映画案内

★小名浜東映夜七時一〇分　お笑い大福帳、日輸太郎二部、紅だすき裏浪人
★銀星座　夜六時四〇分　続々この世の花　娘道成寺　若き潮
★小名浜国際　夜六時二六分　ロマンス娘　ナイルを覆う嵐
台風の眼
★磐映　夜七時　鬼の居ぬ間　北海の叛乱（八日まで）
◇勿来市植田
★菊多館　夜七時　泥棒の成金　酔喝の街（八日迄）
★うえた館　夜七時　ボルジア家の毒薬　流れの花（八日まで）

今晩のナイトショウ

☆東映劇場　大当り男一代（八日まで）
☆ひかり座　シロスの踊り　春の悶え（八日まで）

比島戦線に哀しく消えてゆく生命がたどった熱球と口マンスの涙の生かい！
ネ滅の熱球
池部良　笠智衆
千秋実　司葉子
ジュニア巨人軍
愛の泉はいずこ
若の青春を歩む
の姿！
泉へのみち
有馬稲子
根上淳
9日から3日間　55円
民劇

誕生日の運勢

三世相

八日生　愛相よく同情心に富みロマンチックでもあり、心配性でもあるために進んで事をなさず、とかく受動的である。そのために人にとり残されて人生のうら道を歩む人もある。財ある家に生れた者は浪費者となる傾きがある。

九日生　この日生れは調和的であり、秩序を尊び、物事に対する用心も深く、又綿密である。然し世渡りのことは用心深いために、とかくおくれがちである。智能的に進むべき人であり、官公吏学者によい。

100貨店
「蓄生！またスられた」なんていう言葉は口に出さないくとも、競輪、パチンコ、競馬場にいくとボーツとした顔付の人でウヨウヨ。パチンコですら千円すられたとあおくなつて二度と手を出さぬと決心する人もいるが、まゝよ今度こそは一という、この今度こそにつられてチンナポイノポイに終る御仁が多ござんす。生活白書にみる年間の売上げはパチンコが二、五〇〇億円、競輪五七二億円、競馬二八四億円、オートレース二〇億円、合せて三、五四七億円である。パチンコですらバチンコの数字が筆頭なんだからバチンコの国ニツポンである。この数字は国民所得の約五%に当る。これだけの金があれば一戸五十万円の住宅なら七十万戸は建つたつのだから驚く。とこでパチンコで洋服一着つくつたという天才もいるが、ろでパチンコで洋服一着つくんどはもうけようとして浪費に終つているのが実情じやありませんか。（龍人）

新しいDPは富士
閑花亭のパン
大木屋の菓銘　水石山　モシモシ一六〇九
眼科　平市仲田町ひかり座裏　電669番　明雲堂眼科医院　新妻幸男
眼科　安田医院　▼労災保険指定　平市樋屋町電一二三五
印刷　▽植字、文選工員至急募集▽男女を問わず▽委細面談　平市十五丁目電一八八五協和印刷所
募集　▽男女店員数名▽十八―二十三才住込通勤自由▽要平市内保証人平市堂前電一六二〇玩具問屋菓楽商店
女中　▽お座敷女中さん数名至急募集▽十八―二十五才くらい▽委細面談　平市新田町電三三三　旅館碧月
急募　▽トラック運転手、廿五才から、経験五年以上▽木材運搬経験ある方内郷市小島町電九七五　四倉清一
軽快なリズム！　オルゴール　新製品各種　☆各種楽器☆レコード☆楽譜☆　三幸楽器部

秋の訪れ！　冬に備えて……

皆様のお肌をまもるお化粧の御相談は……
生ゲール　ベルゲラージ
ネアラルミナ　ベルビンニール
資カピクテマ　ベポポカルプ
他粧流有名化粧品各種豊富入荷
三幸

活日活日活日活日活日
K
91011
ナイトショウ
ガスのたれこめた波止場に、良心を見失つた男が描く愛と憎しみの激烈なドラマ!!
地獄の波止場
三橋達也　木室いく子
安部徹　小松勇　深見泰三
大友純
コーヒーとカレー　たかを　世界館前
東映

毛織化繊服地陳列発表会
純毛服地　Sヤール　1100円　980円　900円　850円　800円　750円　680円
純毛ジヤージ　小格子　ストライプ　ウールブツチヤー　サイドコード　ヘヤクロス　リンダ横段　ウールポプリン　リング入シヤンタン　ジヤガード　縞クレーバ　ミツクスカシミヤ
紡毛服地　Sヤール　650円　630円　600円　580円　550円　480円　430円　350円　250円
ツイード　ジヤージ　ネツプジヤージ　ネツプヘヤライン　スモールチエツク　ドビアン格子　タータンチエツク　千鳥格子　ブツチヤー　ホームスパン　変りドビアン
化繊服地　Sヤール　380円　330円　270円　250円　230円　200円　180円　160円
霜降コード格子　タータンチエツク　リング小格子　トービス小格子カツト　リングタツサー　リングブツチヤー　ローシルク　ナイロンシルク　ストライプシルク　オツトマン　グレンチエツク
☆サージギヤバ大会特別奉仕品提供☆
一流メーカー　ブラウス大会
東洋レーヨンナイロンブラウス　¥1000―¥1700
カネボーシヤツブラウス　¥580―¥900
旭化成ベンベルグデシンブラウス　¥900―¥1200
ナイロンジレー　¥450―¥1000
旦那様の利益を護る店
衣料の連鎖店　大黒屋
平本店　平母店　金坂店　小名浜店　湯本店