昭和24年2月28日 運輸省特認第233号　いわき民報　夕刊　昭和31年9月22日（土曜日）　第3174号

夕刊 いわき民報

発行所 平市田町六三 いわき民報社 編集部 電381 広告専用 1222

御婚礼家具 陳列 漆器 事務用家具 ◎会員の店 あるが 平市銀座通り 電222 支店 平市四丁目3

高校生の完全就職 夢では無くなった

求人が殺倒、早くも入社試験始む

経済界の好転から今年は例年より一カ月も早く来春高校卒業生に求人が殺倒、近年にない就職ブーム到来のきざしをみせている。特に各会社とも早く優秀生徒の獲得を狙つてか競う申込をなし、各高校就職指導教師は嬉んでいいのか心配していいのか嬉しい悲鳴を挙げている。八月一日に申込みのあつた野村証券を筆頭に、富士、東邦などの金融機関、富士電機、松下電器、味の素、西武デパート、日本飛行機、日立製作所と一流どころの求人が殺倒、また地元有名商社も既に十件の求人が入つている。平市内高校を通じて既に採用決定したものは二十名だが（金融関係は十人に一人の競争率）夏休みに前後しての早い求人に学生達は大あわてで入社試験に取つ組んでいる。この恵まれた出足の良さに各校ともこの分では来春卒業までに都内十一高校の就職希望者の完全就職も夢ではないと明るい見透しを樹てている。

【写真は東邦銀行の入社試験＝二十二日＝磐女】

暗礁に乗る 湯本駅前の都計

常磐市湯本駅前通りの都市計画問題は遂に前においても移転補償、換地の具体的計画の線がハツキリ打出されていないため地元側としてはあえて積極的に賛成しておらず一歩も前進していない実情にあつた、ところが、この委員会の開催について地元側としては具体的な線が出るものとして期待していたが、以前として前進しておらずまして市長助役も出席していないため市当局の責任ある回答を求めることが出来なかつた。さらに平市における三十米道路、長橋町の都市計画についてさきに視察調査したところによると、都市計画実施後地価の値上りを予想して逆に精算金を負担させられている事実のあるのに鑑み、湯本の場合も同様の立場に追い込まれるのではないかと憂慮され、これについてただしたところ復興事務所側の回答が その事は都市計画実施後で無いとハツキリしたことは言えないと言つた様なはぐ然としたものであつたので地元側代表間に大きな不安を持たせ反対の空気が強くハツキリ反対の態度を打ち出したのである。従つて当日の委員会は結果において地元側の反対態度表明で一まず閉会となつた。今後市当局が移転補償や換地問題など地元民が納得する計画案を出し、地元側と懇談し協力を得ない限り駅前の都市計画案は実現不可能の見通しが強くなつた。

この湯本駅前の都市計画問題は

県火災共済 磐城の役員

県火災共済七十億達成推進磐城市支部委員会は十九日磐城市役所で開かれたが役員の顔ぶれは次のとおり。

▼顧問　三代市長、長瀬議長▼支部長　草野庄平▼委員　鈴木龍之助、阿部治英、遠藤定雄、真名田重喜、御代鑑太郎、藤社大一、菅田政雄、志賀要平、三浦五線、田島繁夫、佐藤権兵衛、吉田義、小松敬治郎、太田武彦、鈴木五松、内山治徳、高木武士、里見政雄、新妻長蔵、松井清水、小野寿夫、樋口二郎、小島重平、飯塚新四郎、飯塚勝、佐藤政夫

売春防止へ 相談に応ず

磐城に協助員

県婦人少年室では売春防止特別活動月間（九月十五日より十月十五日まで）を定め売春問題について認識をふかめ啓発をうながす運動を起しているが協助員として磐城市では唯一人、同市大字岡小名字岸三二波木井しげさんが選ばれ売春防止ならびに申出による更生相談などに応ずることになつた。来る三十三年四月から売春防止法が

年間六千万円収入の計画

内郷市でしい茸栽培組合を結成

内郷市では自立経済確立のため、沼田市長陣頭に椎茸栽培に全力を注ぎ市五カ年計画を立てゝ経済審議方を中谷技官、島根県椎茸協同組合恒松排理事を招き指導を受けていたが、廿一日椎茸増殖関係者と市当局約四十名が市公民館二階に集り内郷市特殊林産物生産販売組合結成総会を開き、椎茸栽培五カ年計画と特殊林産物（椎茸）の増産品質の改良、農家所得の増加と経済安定向上を図ることを決定し初代組合長に前市経済課長広井将光氏を推薦、役員を次の通り決定した。

▼組合長　広井将光
▼副組合長　吉田安平
▼理事　高萩安吉、高萩登、高萩広三、四倉清一、高萩清孝、小笹一雄
▼監事　野間治、高萩広
▼幹事　高萩清孝、小笹一雄

【写真は結成総会、円内初代広井組合長】

磐城市会

母子寮払下で論争

磐城市議会定例会三日目は二十二日午前十時から市役所大会議室で再開され、先ず二十一日開かれた各常任委員会の経過について各常任委員長から報告が行われたが、総務委員会に附託された本年度一般会計、歳入歳出追加更生予算のうち、歳入面で財産売払代の中に海子寮の敷地売払代二百三十七万九千円が計上されていることから議会が紛糾した。これは駒忠事件にからんでいるのではないかと見られるためで、論争に入り遠藤市議は「この土地は小名浜町当時日本水素に売却する決議を行つて居り又現在この母子寮敷地は売却する必要はない。入寮者を得ることに依つて不安のどん底に陥れる結果になろう、依つてこの売払代二百三十七万九千円の予算計上には承認する訳にはゆかない」と強く迫べ更に橋本佐多は「この百三十七万九千円は既設建物があるからだ」。菅原は既設建物の売却は何ら関係がない。母子寮は先に日本水素に対し阿部総務課長は「草野氏の所有地と母子寮敷地の売却は何ら決議を当時の小名浜町議会で受けている。日本水素に売る場合、値段の問題で折合がつかないで総務委員会に諮つて千五百円で売れる常磐炭鉱にやることにした。売値に差があるのは草野氏の土地には耕作物もないが母子寮敷地には平労政事務所主催の第四回平地区労働講座は総評事務局長岩井章氏など二流人を招き十月二日から四日間にわたり内郷市金谷保養所で開講する。聴講対象は使用者側、労働者となつているが一般人、学生にも無料。日程は次の通り（時刻は毎日午後二時だが六日だけ午後三時半から）

▼二日＝「最近の労働組合の動向」総評事務局長岩井章氏。
▼四日＝「労働法上の諸問題」労働省法規課長石黒拓爾氏。
▼五日＝「当面する政治、経済事情」朝日新聞論説委員福井文夫氏。
▼六日＝「中小企業を中心とした労務管理」中小企業研究所長中島英信氏。

労働講座開く

岩井局長らを招き

養老園慰問のひとびと

としよりの日に因み平養老園（園長光英博明氏）の余生を過す五十四名の老人に各方面から敬老の金品の寄贈と慰問が左の如く行われた。

▼十五日平払教会六千円。飯野地区民生委員から梨二箱。
▼十七日内郷市民生委員十三名総会を開いて役員の改選を行い組合長＝磐城市江名＝では次の通り常

県鰹鮪漁組合＝磐城市江名＝では

県鰹鮪漁組で役員改選

この程通常総会を開いて役員の改選を行い組合長＝磐城市江名字北町＝が選ばれた。なお役員は次のとおり。

▼組合長理事　佐藤徳松▼理事　金成徳治　中田誉三郎　沢万次　佐藤徳太郎　吉田徳太郎▼監事　遠藤清七　高橋源太郎

【写真は佐藤組合長】

常磐会議所 廿八日に総会

常磐商工会議所では改選後初の常議員会、総会を廿八日午後一時から会議所で開く、発足一年半に伴う躍進を期し機構の拡充、人事の刷新などについて協議されることになつている。

サンマ船故障 宮古へ曳航中

四倉町新町、新妻喜次さん所有サンマ漁船喜宝丸（三七トン）＝乗組員十四名＝は二十一日午後十時頃青森県八戸沖のサンマ漁場で操業中機関に故障を起して漂流していたが、四倉港所属交洋丸（四十トン）に救助され、宮古に向け曳航中

天気予報（廿二日）

【今晩】東よりの風、雨
【明日】北ないし西の風、晴れたり曇つたり。
【明後日】北よりの風、曇時々晴、一時小雨がぱらつく。海上今晩は見通し悪く風波が高い、明日始めのうちは稍高いが次第におさまる、明後日、おだやか。

珍しい里いもの花

百年に一回ぐらいしか咲かないだろうといわれる里芋の花が咲いて話題となつている。これは豊作の前兆だともいわれ、珍重がられている＝平市草野字原高野方面とか市内の梅香町など各地に咲いているもので、荒井農務課長の話では里芋は天南星科の植物で白いのや黄色の花を咲かせているが、二日位しかもたない。同科の植物で生花の材料にしている海芋も同じような花をさかせるが、里芋の花は珍らしいと話つている。

【写真はさといもの花】

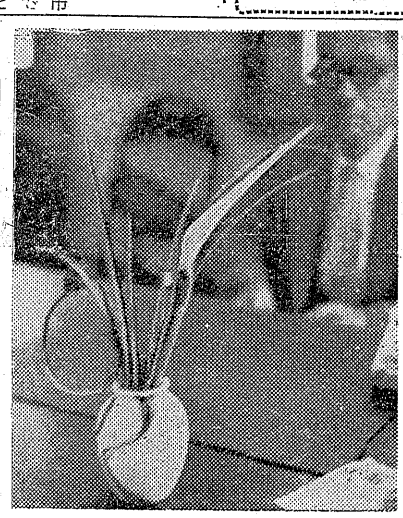

効力を発生するので例えば市役所に来所相談をうけられるようにし内にでも婦人相談所を設けて気軽たいと波木井さんはいつている。

秘法は備ふ オール寝具大会

★人生の3分の1を過ごすおふとん
それにはなんといつても綿が第一良い綿はたからわた……
★日本一のふとん屋がたゆまざる研究に依り
断然群を抜く西川の特選新柄夜具地……
★新らしい色調とさわやかな感覚専門店ならではの特選毛布……
★フンワリとした弾力・夢さそう寝心は
ブリヂストンのエバーソフト……
はしや式和室用マットレス……

……ラジオ福島月曜日十二時十五分よりの歌謡ヒットシヨウをお楽しみ下さい……

寝具の ふくたや 平2丁目 TEL・748

第二回百両の土曜クイズ

古山選手は見事五輪大会に出〇することに決定市民のよろこび県の名誉早速後援会は〇〇の音頭で観光協会も〇〇する古山君の〇〇を祈る（原文岩惣旅館提供）

◎賞金壱千円!!

◇〆切　九月二十八日（金曜日）（官製ハガキ文は百両発行のクイズ解答用紙使用のこと、以外は無効）
◇発表　九月廿九日（土曜日）百両店頭、いわき民報紙上
◇正解者多数のときは抽籤のうえ二名様に均等します。
◎正解者の無い時はこの賞金に限り古山選手の後援資にいたします。従つて次回に加算いたしません。
◎クイズ原文提供の方には謝礼金三百円を贈呈します。

第一回クイズ正解者発表

原文

今度の市長選には組合の力で磯野さんが出馬するとか街からは金に物を言わせて出る人もバツクの力で立候補する御仁もあるそうだが俺達は公明選挙をすればよい

正解者　内郷市内町水出八六吉井ひろみ様　二七二三番様（多数ありましたので抽籤の結果右御二人様に賞金を均等し贈呈いたします）

◎この百両クイズは毎週土曜日付の本紙に連続掲載されます。

南下は案外早い

サンマ漁況

磐城市県水試ではサンマ漁況速報第五号を十五日大要次のとおり発表した。

【海況】北海道沿岸をいに襟裳岬から南下している寒流勢力は、最近急に強まって襟裳西海区には津軽暖流が広く分布しまた黒潮勢力も襟裳も南海に強く張り出してきた。両水塊に圧迫されて南下水域の巾は非常に狭くなっている。トド崎沖三十ないし四十マイルには十七―十八―十九度級水塊があってサンマ群も散見している。台風十二号の影響で三陸沖はシケ模様となったのでこんごの海況の変化は著しいと考えられる。

【漁況】❶北海道サンマ漁場はノサップ岬から襟裳岬に至る距岸十五マイル内外の十四―十八度水帯に形成、狭隘でごく沿岸部漁場に限定されているので漁模様は一般では甲二百四十七名、乙二百九十二名と良好な成績であつた。丙は三十五名。小名浜地区だけでは母乳によるもの百三十一名で最も多く混合栄養四十名、人工栄養十二名。なお疾病異常のあつたものです。

❷サンマ群の南下に寒流勢力の増大と共に、次第に顕著で広尾沖から更に南より襟裳岬南々東―南三十マイル附近海区の十八―十八・二度水帯で相当の漁獲を挙げた漁船がありサンマ群の南下はすでに襟裳南海区に達している模様。

❸南下の先端はトド崎沖三十マイル附近にありまた北緯四十一四十一度東経百四十三度線そいに薄群だがサンマ群が発見されている。

❷襟裳南西の津軽暖流の張り出しと南下寒流の接触する潮目そいが期待される。魚体は高水温帯（十八度水帯）のものが比較的大型である。

乳幼児検診

磐城で好成績

磐城市では九月初め市内の乳幼児健康診査を実施したが検査をうけた乳児五百七十四名に達し栄養状態では甲二百四十七名、乙二百九

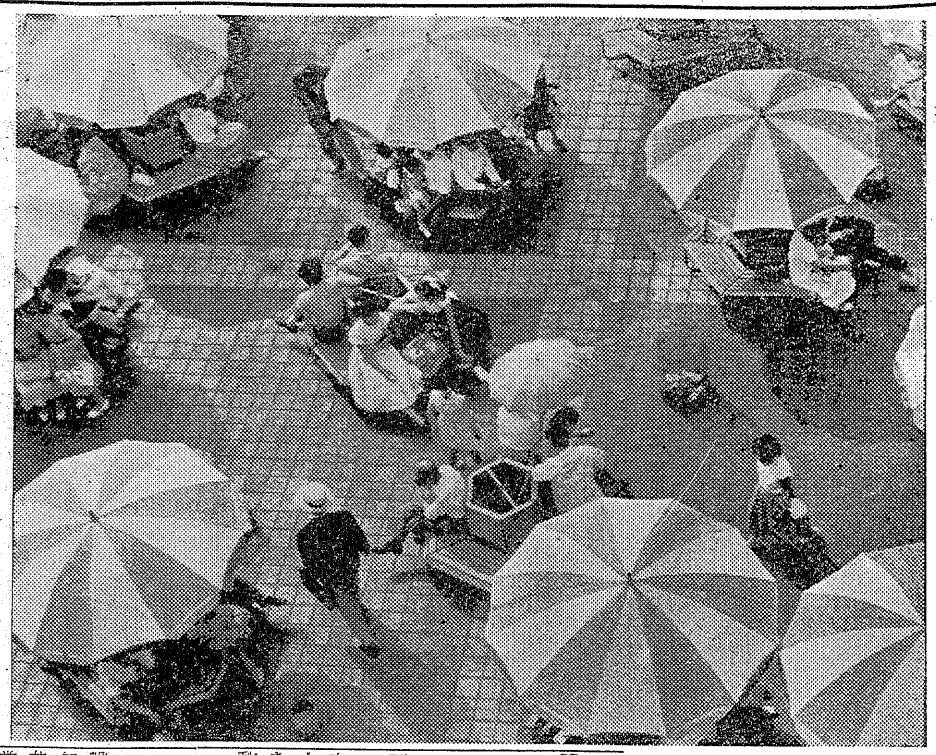

JCA写真展出品作品

屋上の夏

佐川　清

キヤノン　キヤノン三・五付

絞五・六　二百分ノ一秒　Y二号フイルター使用　東京銀座晨上にて午後二時撮影

四十九名で発育不良二十名。消化器七名、傳染病疾患六名、呼吸器五名となつている。

月見敬老会

北目で開く

平市北目区内会（区長松崎兵吉氏）青年会社会部では旧暦十五日の去る十九日、同町普門寺境内に老人二十名を招待して月見の敬老会を催し、映画、茶菓子の接待で仲秋の一夜を楽しませた。

農事講習会

廿六日小名浜

磐城市では二十六日午前十時より午後二時まで千葉大学園芸学部藤井教授を招き小名浜第一小学校講堂に農事講演会を開く。

仁井田の体育祭

勿来市仁井田保育所では運動場拡張披露を兼ね恒例の秋季運動会を二十五日午前九時から華々しく催す。

今晩のラジオ

22日

六・〇五　子供劇場
七・三〇　特集❶ヴアラエティ❷ラジオ百科辞典❸音楽ヴアラエティ❹スポット・クイズ　連続浪花節
一〇・一五　落語

◇ラジオ福島一〇六〇KC
六・四〇　ぼうきれ王子
六・五〇　音楽の小箱
七・一五　花嫁アワー　ワンダフルばあちやんとラエ太君
七・三〇　立体浪曲
八・〇〇　歌の花園
八・三〇　福助クイズ　歌の二人三脚
九・〇〇　歌謡漫談
九・三〇　名作アルバム　夜の希望音楽会
一〇・〇五
一〇・四〇

◇NHK一三六〇KC
六・〇五　子供劇場
七・三〇　特集❶ヴアラエティ❷ラジオ百科辞典❸音楽ヴアラエティ❹スポット・クイズ　連続浪花節
一〇・一五　落語

リレーモデル　商工

福山で店舗改装完成　平市二丁目福山では店舗改装中のところこのほど完成、二十二日から高級雑貨品、婦人用バツク新型を豊富取揃え営業再開。

鈴藤で秋物逸品会　平市二丁目鈴藤では秋もの服地既製服の逸品会を開く。

三井呉服店で相美会　平市二丁目三井呉服店では二十三日から三日間相美会を催す。婚礼衣裳、御召、友仙など新柄を陳列。

「観光石城案内」発賣

常磐線の各駅売店で

秋の行楽シーズンをひかえていわき民報社編集発行の「観光石城案内」を常磐線、磐越東線の左記各駅鉄道弘済会売店で取扱うことになりました。ご利用下さいませ。

◇常磐線勿来、植田、泉、湯本、綴、平各駅売店と平駅ホーム売店
◇磐越東線小川郷駅売店

▼四六版四十八頁、アート紙印刷、写真五十余枚入り、郡内史蹟、名所遊覧地、行事、旅館、日程、ハイクコースなど収録▼一部五十円

恐怖の逃亡

目を蔽う殺人!!必死の逃亡!!金に目がくらんだ犯罪者の心理を執ようなタッチで描く戦慄と迫力の巨篇!!

宝田明　安西郷子　中田康子　田中春男　平田明彦　志村喬

殺人容疑者は5名！果して犯人は……

遠山金次作品映画化　影に居た男　中村扇雀　田崎潤

23日から25日まで　55円　民劇

御案内

第五回　秋の相美会

みのりの秋を彩る新しい趣味の三昧境

今秋の新作を豊富に取揃えて

京呉服展示即売会

とき　九月二十三日、二十四日　二十五日　三日間

ところ　弊店

品目　婚礼衣裳、御召　錦紗友仙白生地　訪問着と絵羽織　袋帯と名古屋帯　大島と結城紬　丹前地と夜具地　七五三用御衣裳　各産地銘仙

柏美会も御蔭様にて第五回を迎えました　今後益々御支援下さる様御願い申し上げます　何卒皆様御誘い合せの上賑々しく御来店下さる様御願い申上げます

昭和三十一年九月吉日

三井呉服店　平市三丁目　電話　284　1248

神戸牛　伊勢松坂牛　すき焼

御一人前200円

郷土の誇り　白馬の雪　灘の銘酒　桜正宗

居酒屋まるさ

あなたの暗室ができました　初心者の方には指導いたします　貸暗室　DPの店　くわな　平市西村横町

謹告

今般福島県下手形交換所加盟銀行の申合せにより昭和三十一年十月一日以降約束手形及び為替手形（引受済のもの）に対する受託代手の「取立手形到着案内状」は廃止致すことになりましたから何卒御高承賜わり度く御願い申上げます

昭和三十一年九月二十日

平市金融団

運転手二名急募

▼小型三輪車運転手
▼身体強健にて市内居住者及び住込も可
▼年令二十才前後
▼免許証、履歴書で持参下さい

関内油店　平市二丁目一〇　電一六

平一中の校舎竣工

来月六日十周年も記念落成式

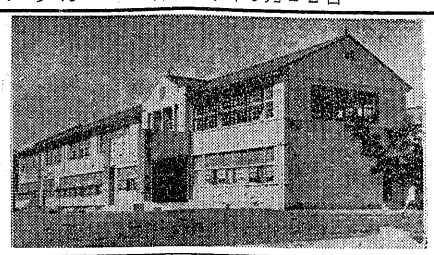

平一中の創立十周年記念式典及び校舎落成記念式典は来る十月六日午前九時から盛大に行う。

第四期工事として新築された校舎は総工費千二百七十一万円、木造モルタルの二階建で延四百四十一坪、職員室、校長室、事務官室、図書館、資料室、応接室、放送室、宿直室、便所、使丁室、保健室各一室と六教室に分れているが、図書館（五〇万円）と放送室（二十九万二千円）はP・T・Aからの寄附で新築されたもので、生徒達を喜ばせている。これで平一中の全校舎は延千五百三十五坪、総工費四千百八十一万円を要したことになるが、六日の式典後、祝賀式に入り、全校生（千四百九十七名の職業、理科、社会課のほか図画習字などの作品展示会が行われる県下からも優秀作品が集められる予定。七日には午前九時から芸能発表会と六日に引続いて生徒の作品展示会が開かれる。

尚この落成記念を祝して、P・TAからは前記図書館、放送室のほかこの程完成した音楽室、（十四万九千八百円）調理室（二十七万円）工作室（八万円＝用具）と、更に、固定ネット（十五万円）、中庭造園費（十三万円）、メロディーチャイム（七万二千円）、国旗掲揚塔（一万円）計百七十五万円が贈られ来月上旬には完成の予定である。

【写真は落成した平一中の新校舎】

磐女高で虫供養

磐城女子高等校では小雨降る二十二日午後二時から同校中庭の虫の供養塔で佐藤永生物担当教諭を始め各クラス代表、生物クラブ員など八十名が慰霊祭をしめやかに行い、生物学教室で昆虫、植物の標本展示会を開いた。この慰霊祭は昭和二十二年九月二十三日に供養塔を建てゝ以来毎年行つて来たもので、この日は過去一年の生物学の教材に解剖した蛙昆虫を埋葬し、霊前に花や供物を捧げてこの霊やすかれと葬つた。

【写真は磐女の虫の慰霊祭】

植田で町内野球

植田町商工会主催の町内親善野球大会は二十二日午前九時から植田小グランドで熱戦が展開される。参加チームは勿来警察署、常陽銀行、東邦銀行、植田信用金庫、植田商工会。なお球審は白井建定之氏。

疑似赤痢

閒炭鉱勿来看護婦組長キミ子さん（さ）、同村上好閒字大畑金成美津枝ちゃん（3）は二十日疑似赤痢で隔離された。

素材の落札者

勿来営林署では二十日午前十時から事務室内で勿来関田貯木場の素材（杉くぬぎ丸太）一、四二五石三三三三升を公売に付した落札総額は三、四九六、七〇〇円

▼杉丸太一三三石三三長島重次三三、九八〇円、一五九石四五星初太郎四五六、八〇〇円、一六八石一二六吉野幾重一一六、六〇〇円、一四三石五三六貸祐之助二二三、九二、六一〇円、一六一石二二三九石八石長島重次一八八、二〇〇円、四三石六六星初太郎一二六、八〇〇円、一八三石三五吉野幾重四八七、六〇〇円、六〇石二六斎藤春一一〇、五〇〇円、くり丸太五四石四八銘木定次郎一四一、七〇〇円、四九石七〇馬上機吉五三〇〇円。

期末手当 一万四千五百円

磐炭労 共闘で要求の形勢

磐炭労では中央本部の草案に基きこのほど開いた調査部長会議で期末手当、新賃金の要求事項を検討最低保障賃金は一方当り三百四十円（昨年は八千三百円）を獲得、新賃金は坑外夫の賃上げを特に考慮することなどを取り上げ、特に磐炭鉱との共同斗争を強く打ち出すため、十月一日頃執行部による合同協議会を行うことになつた。

炭労本部から示された草案は、期末手当の場合昨年のプラスアルファー方式をやめて一万四千五百円を要求する。スト規制法を始め期末手当、新賃金問題を中心に歩調を揃えることになつた。

円、修正二千円）＝昨年同❷保護坑夫（女子、十八歳未満男子）の末手当、新賃金の要求事項を検討期末手当は一万四千五百円（昨年は八千三百円）を獲得、新賃金は坑外夫の賃上げを特に考慮することなどを取り上げ、特に磐炭鉱との共同斗争を強く打ち出すため、十月一日頃執行部による合同協議会を行うことになつた。特に性格的に困難といわれる磐炭鉱との共同斗争については、本年は強く共斗の線を打ち出す必要があるので当面の問題となつている。スト規制法を始め期末手当、新賃金問題を中心に歩調を揃えることになつた。

そばの寄贈つゞく

酒喜庵の篠原さんから

平市田町そば屋「酒喜庵」主人篠原松太郎さん（六四）は養老園の老人たちに同情し、昨年十月二十二日自分の誕生日を選んでかけそばを全部の老人や職員（七十人）に無料で贈り、それ以来毎月二十二日には欠かさずそばを贈つて来た。暑い日にはもりそばにしたり、冷むぎなどにして、何時も夕飯時にがリヤカーで運搬していたところ運んでやつている。きのう廿二日も七十人前のもりそばを贈つたが来月で丁度満一年となる。今では老人たちもそばの味に親しみ、二十二日を指折数えて待つているほど。それに今まではハイヤーを酒喜庵で頼んで運搬していたが、養老園では気の毒だというので職員これを知つた平市役所議会事務局の阿部栄男さん（三七）＝運転手＝が凄くて気の毒だろうと、七月からは市の顧問課の宣伝車をやり借て、時間外サービスで運転し協力している。

志願者が二百名を突破

女子野球選手

去る六日常磐炭鉱磐城鉱業所が女子野球選手を募り世間をあツといわせたが、応募を締切つた二十日には磐女高生の廿名を筆頭に二百数十名の女性から申込みが殺到、十二人に一人の競争率に係員を驚かせた。今月一杯で適性検査が終る予定。月五千円の月給や更生、教養の好条件もあるが、女子野球熱を反影したものともみられている。

殉職慰霊祭

常磐炭鉱で執行

常磐炭鉱殉職者慰霊祭は二十二日午前十時から内郷、磐崎、午後一時から鹿島、湯本の各会館で遺家族四七四名を招き盛大に執行された。この日会社、労、職組幹部も二班に分れて列席、今は亡き殉職者の霊を弔つた。

戦歿慰霊祭

勿来の日程

勿来市では左の日程で戦歿者の慰霊祭を執行する。

▼二十三日　錦町熊野神社境内　忠霊塔▼二十三日　窪田神社境内▼二十四日　川部神社境内▼二十九日　植田町長春院境内

磐城市で汚水処理要望

磐城市ではサンマの漁期を迎え水産加工業の最盛期となつたので汚水の処理を完全に行うよう要望している。また製造にあたつても環境衛生面について留意する。

在資同常磐分会

在資同常磐分会では二十三日午後一時から浅貝保養所で役員会を開き松本分会長より東京大会などの経過報告など行う。

小名一小体育祭

磐城市小名浜一小の秋季体育祭は二十二日校庭で行う予定だつたが雨の為中止、明二十三日（花火が打揚げられたら）行うことに決つた。

平六小では校長先生、生徒十名が集まり二十日完成したゴミ焼き場の火入れ式を行つた。

ゴミ焼き場は工費二万円を投じ校庭のすみに建設したもので従来は校庭掃除のゴミを捨てる場所が無く、田の一部をゴミ捨て場にしていたため校庭の美感がそこなわれていたが、もう大丈夫ですとゴミを焼く子供達の顔は明るかつた。

【写真はゴミ焼き場の火入れ式】

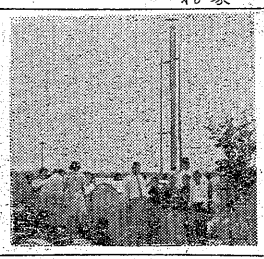

貸ふとん　スズキ　平市新川町　電四二一番

眼科　明雲堂眼科医院　平市仲田町ひかり座裏　電869番　男幸　妻新

佛具　平市新川町　電一九四八　橋本屋

コーヒーとカレー　世界館前　たかを

Δ1956　秋のモード靴

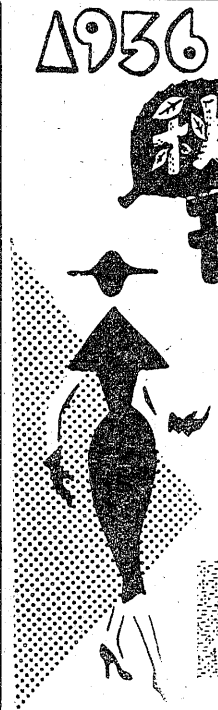

秋の装いにそなえてスツキリしたデザイン　季節に合つた色調　買いよい値ごろの　魅力の靴を揃えて　おります

高級パンプスの店　靴の吉田屋　平・銀座　TEL・416

秋冬の装いに

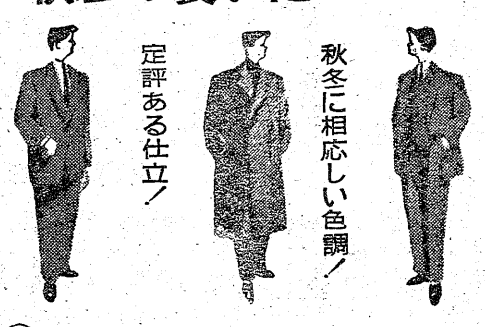

特選ホかやの洋服で！　秋冬に相応しい色調！　定評ある仕立！　瀟洒なスタイル！

会員の店　ホかや　平　三　電203

家庭電化用品のご用命は　遂に出現!!　ラジオもレコードも生の音で本格的HI-FI装置の決定版　特価一式37700円より各種　なんでも揃うフルヤマへ

売場新設　レコード EP EL P　動力玩具各種

チケツトご利用歓迎　デンキのデパート　古山電気　平・二・TEL・972

忠誠院　葬送の際は御多用中にも拘らず遠路態々御会葬下され且つ御丁重なる御香奠を賜わり御芳志のほど誠に有難うございました　早速参上致し御礼申上ぐべきところ略儀ながら紙上を以つて御礼申上げます　昭和三十一年九月二十二日　平市大町四五　施主　三浦博忠　親戚代表　三浦恵治

前回の大好評に引続きまして第二回ガソリン抽せん券付謝恩特売を去る六月一日より八月三十一日まで三カ月間に亘り実施致しました処需要家各々様の絶大なる御支援を賜わりまして所期の成績を収め得ました事を謹んで御厚礼申上げます。就きましては昨二十日午後二時より湯本新滝旅館に於いて大口需要家六〇名様の御立会を願申上げまして抽せん会を開催致しました結果左記の通りの番号が当選と決定致されましたので此処に日頃の御愛顧を感謝し併せて紙上をもちまして当選番号の発表を申上げます。

一等　3392

二等　1022　1122　1123　1125　1126　1127　1128　1133　1156　1233　1256　1716　1908　2156　2241　2307　2483　2617　2692　2815

三等（下2番の数字）　91　29　97　57　78

当選本数一等四本　二等四〇本　三等七二〇本以上いろは、に、四組の共通番号です。

九月二十一日　株式会社　関彰商店

自転車の盗難に御注意

夕刊 昭和31年9月22日（土曜日）第3174号（4）　いわき民報　（可認郵便物第三種郵便）定価1カ月金100円一部五円（休日除く）

誕生日の運勢

二十二日生　三世相　天才肌の人であるが、落ちつきのない点、誠実さが欠けているので人に信用されぬ点、時勢に添わず空想ばかりしてくる点などいずれか出てくる。いつも冷静にして信ずべき上長、友人の意見をきいて進退すべきである自分の力倆は自分の思つたほどないものである。

民報映画案内

◇平市　十九一二十五日
★世界館　夜七時　君ひとすじに完結篇　逢いそめ笠
★東映劇場　夜七時一〇分　ぐれん隊征伐　野郎ども表へ出ろ
★ひかり座　夜六時四五分　争斗の丘　失われた大陸（一日まで）
★平館　夜六時三〇分　赤信号　朱と緑
★聚楽館　夜六時三〇分　マーティ　画家とモデル（二十四日まで）
★民劇　夜六時三分　黒帯三国志（そくり社長大会（二十二日まで）
◇磐城市小名浜（二十五日まで）
★磐城座　夜六時五〇分　滝の白糸　続折鶴七変化　新婚第一課
★金星座　夜六時三〇分　続々二等兵物語　悪魔の街　怪談鍋島の猫（二十六日まで）
★小名浜東映　夜七時　謎の幽霊船　母恋月夜
★銀星座　夜六時四〇分　征服者　夢去りぬ　蛮地の斗争（二十八日まで）
★小名浜国際　夜六時四〇分　囚人船　他国者は殺せ　アチャラカ誕生（二十三日まで）
★磐映　夜七時　二等兵物語　続二等兵物語（二十二日まで）
◇常磐市湯本　夜六時二〇分　ボロ靴交響楽　お若いデスマンス娘（廿五日まで）
★三阪座　夜六時三〇分　広重　続二等兵物語　逢いそめ笠（廿五日まで）
★常磐座　夜六時一〇分　特別武装班出動　まぼろし城　死の脱獄者（二十五日まで）
◇勿来市植田
★菊多館　夜七時　或る夜ふたたび　阿修羅二剣士（二十二日まで）

今晩のナイトショウ

☆東映劇場　俺は犯人じやない（二十三日まで）
☆ひかり座　肉体の幻想　海賊バラクーダ（二十二日まで）

ニュースタイルと色調のコントラスト
セーター　トップ　三本
★秋の流行をチヨット御覧下さいませ！
中売即刻陳列

お待ちかねの
毛布
大量入荷
どうせ売るなら　お安い値段で　良い品を！

女中　▽お座敷女中さん数名至急募集▽二十一三十才くらいまで▽委細面談、優遇磐原駅前電二六小松屋旅館

売家　▽建坪十五坪▽新築半年▽風呂タイル張り▽所在地平市旧城跡二一（市川パン隣）　姓名在社（三三）

店員　▽女店員▽適動、旧市内の方に限る▽十八一二十五才まで▽委細面談　平市銀座電四二六桝の吉田屋

急募　▽男、女店員▽十七一二十二才くらいまで▽住込▽委細面談、優遇す　磐城市横町電二三福島屋食堂

女中　▽お座敷女中さん数名至急募集▽二十一三十才▽姿細面談、優遇　小名浜電四五一割烹一平

専売特許　能登風呂　野内商会　平四電二二〇ヒ六

運転手一名至急募集
▽小型四輪車運転手
▽免許証、履歴書御持参下さい
▽委細面談
トキワサイダー製造元　麹屋酒店　四倉町仲町電話一四番

短期融資
迅速御相談に応じます
事業会社　洋式商会　磐株
平4　電532・1945

新設
精神科　神経科　内科・外科
平市鎌田下河原四（電一〇八三）
医師　鈴木将夫
諸橋鉄爾　諸橋医院

全国染色界の最高を行く
名入れ帆前掛
新染色法!!
馬目染工場
平市五丁目電558

どんなお料理かおたのしみ
藤越の新詰料理をひらく前のたのしみは格別です。それは、きまりきつた料理でなく、いつも珍らしいおカズを入れる心づかいがあるからです。どうぞ早目にご注文下さい。
●藤越の新詰　百円から調製
●毎日営業料理　仕出弁当承ります
藤越
小名浜　平市
男女店員、計算係募集中

秋冬服地　既製服逸品会
カネボウ毛糸　1ポンド…1600円
ポポプリント　〃　…1760円
カネボウ極細毛糸　〃　…1840円
大量入荷
◎婦人用純毛服地
◎別珍コール天
◎紳士用三つ揃
〃上下服
〃スプリング
◎実用化繊服地
婦人用スーツ
〃スプリング
〃ワンピース
豊富取揃
衣料品のデパート
鈴藤

全店秋冬物荷揃御披露　22▶24日
大黒屋会結成三周年記念大売出
大黒屋会は…当大黒屋を心から後援下さる東京　大阪　名古屋の一流メーカー卸商社が大黒屋を通して「さらに良い品をさらにお安く」「お買上後迄責任の持てる品を」お願いするために結成致しました研究機関であり協力団体でございます。此の大黒屋会も結成三周年を迎えましたので其の記念と致しまして年に一度のお買徳品を御提供申し上げる次第です。ぜヒ御来店ご一覧の程をお願い申し上げます。
全店化繊服地荷揃発表
全店別珍コール天発売
母店各種スーツ地発表
本店有名サージ・ギヤバ・カシミヤ大会
本店お召と銘仙の競美会
全店各種夜具地と毛布の特別宣伝大売出し
メリヤス洋品お買徳品発表
問屋持越既製品提供
毛糸半ポンドお買上げ毎に
洗剤エマール進呈
皆様の利益を護る店
衣料の連鎖店
大黒屋
平本店　平母店　金坂店
小名浜店　湯本店
平母店
市内一流洋裁学校の協賛を頂き新作マネキン15体に着付モードを発表！
市内一流洋裁学校新作婦人服展示会
御希望に依り予約御注文及イージーオーダーをお受け致しております
協賛学校
鯨岡洋裁　十字洋裁
三浦洋裁　磐城高等洋裁
千草洋裁　荒木洋裁
平高等洋裁