日刊　昭和21年6月1日　第三種郵便物認可（除日曜）（1）
昭和24年2月28日　運輸省特認第233号
いわき民報
夕刊　昭和31年7月18日（水曜日）　第3117号
夕刊 いわき民報
発行所　平市田町三六
いわき民報社
編集部　電381
広告専用　1222

木材の百貨店
一般建築材　建具材　ベニヤ板類
銘木　秋田杉　津島松　木そ柵　ラワン材　米材　車輪材　枕木　電柱　坑木
丸一材木店
平市五丁目電二九〇
工場電五五六・販売部電一一六二

廿三冊の新本選ぶ

新教科書、昨年より五冊減

三十二年度使用の石城郡内小中学校教科書は去る七日から一週間展示会を開いた結果、石城地方教科書選定委員会では見本四千数百冊のうち二十二冊を新本に選定、昨年よりさらに五冊減少している。これは平市内各小中学校が教科書の統一を申合すなど一部地理的な弊害を除き、父兄負担の軽減と児童授業の不便を除くなど、逐次石城郡内統一の線に成果を挙げている。各学校の最終的採択については同委員会に校長会で二、三日中に決定するが、選定委員会の選定教科書は小学校九科目中新本は五冊、継続使用二十二冊。中学校十一科目に対し新本十八冊、継続使用四十二冊で特に小学校の新本選定が僅か五冊だつたのが注目される。新本の二十二冊は新教育の傾向に適合した新入学児童用と漁業、炭鉱など石城の特殊地帯と生活を加味したものが選ばれている。

ビンの中にSOS

調査結果悪戯らしい

十七日午後一時二十分ごろ阿武隈川の増水を警備中、宮城県名取郡岩沼町字長谷川海岸に「SOS、明神丸」と書いた紙の入つた四合ビンが漂着。連絡をうけた小名浜海上保安部でも明神丸五十六屯につき調査したが会船とも異状のないことが確認された。〝SOS〟の怪電信がしきりに入つたあとだけに、救助の紙なら遭難位置、状況も合せて書き入れる筈だと、これも悪戯の一ツではないかとみている。

廿名が異動

平税務署

平税務署では二十日、直税課長斎藤正男氏が福島税務署所得税課長に栄転出発することになつたが、十六日付で次の二十名が異動した。今次異動は最高八年から四年の古参者が殆んどである。（カツコ内は旧任）

▼福島署所得税課資料係長沼田茂（平署源泉資料係長、二十三日出発）▼平税務署直税課法人第二係長、佐藤貞次（平署直税課法人第二係長）▼仙台国税局調査々察部調査課、熊谷盛（平署直税課法人第一係長）▼古川署間税課消費税係長に昇任、緒形欽夫（平署間税課廿三日午後一時出発）▼秋田北税務署間税課消費税係長、今野修一（平署間税課監視係長）▼佐沼署直税課法人税、小野寺昭一（平署直税課、二十日出発）▼白河署直税課所得税、酒井三郎（平署直税課）▼田島署監査課、高木豊（平署直税課）▼宮古署直税課、我妻栄（平署直税課）▼花輪署庶務課、阿部千代吉（平署総務課）▼平署間税課消費税係長、日吉一男（青森署間税調査係長）▼平署直税課源泉係長、松本肇（山形署直税課所得第二係長）▼平署直税課法人第二係長、小川謙受（仙台国税局調査々察部調査課）▼平署総務課管理第二係長、熊坂庚甲（古川署総務課管理係長）▼平署間税課酒税第二係長、小田島芳郎（福島署間税課監視係長）▼平署直税課（法人税）宇野隆二（山形署直税課）▼平署直税課（所得税）庄司常男（相馬署直税課）▼平署間税課、宮川幸雄（花巻署間税課）

サルビヤを植樹

平三小生らグリーンベルトに

平第三小（校長新家芳美氏）の学園部の児童四十名ほどが須藤、桑名両教諭の指導で十七日午後二時から三千米道路グリーンベルト地帯にサルビヤ八百本ほどを植えつけた。これは学園部の生徒たちがタネを植えつけ、大きく育てたものを移植したもので、秋ごろには綺麗な花が咲き乱れ、ユツカ蘭だけの殺風景なところに興を添えるものとしてその美挙が感心されている。

【写真は三小学園部のサルビヤを植えているところ】

イモチ病に百五十町歩

磐城市で十一台動員大消毒

磐城市渡辺地区の水田百五十町歩はいもち病におかされ、特に松小屋上釜戸地内が最も被害甚大で同地区水田二百四十町歩のうち六十%が罹病している。この為同市農政課では十八日動力撒粉機十一台を動員してセレサン石灰とボルドー液による集団防除を行つているが、この防除の励行如何で平年作以上を予想される本年産米の収量に大きく影響する模様。

警報發し防除に全力

磐城市渡辺地区の水田百五十町歩に葉いもちが発生、また平市夏井地区にも発生した。続発するいもち病に石城地方病虫害防除所では十八日管内各地区農業改良事務所各市町村農務課にいもち病多発予察警報を流した。例年より一カ月も早く発生したいもち病は、磐城市—平市四ツ波—勿来市山田—平市夏井と石城郡各地に続発。当初凶作が予想された今年は施肥量が多く、六月の高温多照から追肥も多いため稲の成育は例年より軟弱な傾向で、葉色も濃く耐病性は弱く病斑も大きく伸長する傾向にある。

二町五反立枯れ状態

藤原川逆流して冠水

降雨で増水した藤原川は海水が逆流このため磐城市大字下川字宿川地内の水田二町五反歩に塩水が流れ込み、稲は立枯れ状態となつた。

鈴木重雄　新妻福翁　斉藤晃
野崎左四郎　長瀬彰義　橋本雄一吉　橋本佐多雄　西丸勝利

小名濱改良區役員を選任

磐城市小名浜土地改良区総代会は十六日市役所会議室に新に選ばれた全総代四十五名が集つて開かれた。三十年度からの三カ年継続事業として機械排水ポンプ六台（既設一台を含む）を管内に新設することなどを決めたのち理事十三人監事三人をそれぞれ次のとおり互選した。なお理事長は近く理事会を開いて互選する。

【理事】草野新兵衛　柳内勇　松原文吾　渡辺有　村上重一

平市議会事務局長 新妻一勇 人寸描

雄座だつた議会事務局長問題もやつと十六日（和七年、平窪村役場に入つたのが役所生活の第一歩だつた。同十二年、平町と合併して財務課に廻され、その後、庶務係、勧業係等経て、勧業主任、庶務主任兼税務係、文書主任兼務の、地味畑コースをあゆみ、この当時、山野辺庶務課長のもとにつかわれていたが、こと志と違い野心家の多い雰囲気にいたゝまれず、虫すい炎（盲腸）にかゝつたのを機会に、恩給をけつたので、昭和二十五年十一月十一日、辞表をたゝきつけるようにして平市役所を去つた。鈴木市長時代だつた。

その年の十二月、湯本町の総務課企画係長に迎えられ、すつかりアカを湯で流したところで総務課長に栄進、日向に育つた新事もやつと陽光の微笑みにあつた。前金古議長にはちよう愛され、人一倍恩義に厚いたけ、二十九年八月、常磐市に病く悼しまれながら、平市の商工課長として雄飛つた。でもどり嫁は、勝手知つた実家とはいゝながらわがまゝもいえず、滴面みなこれ怒濤の生活に生きてきた。普段エヘラ、エヘラと笑いつけているが、他人のクめしゝも喰い合併当時（常磐市）は二百人からの議員を相手に持前のクソ度胸と細心振りで結構ソツなく切廻してきた底力にはスゴ味もきいていて、総務課長の声もあつたが、使い切れまいとの風評もあつた位。

九月から自治法の改正で常任委員会制度も平市は四つに縮少され、定例市会も年四回以内とか市の監査委員は国、県の依託監査もやれるなど、新しい議会運営が要求されることになり、昔とつたキネヅカで法的面にも精通し、やかましやの議員を相手にするだけの外交、政治力など兼ね、事務局長としての貫録充分。部下職員は四名。趣味は読書。新聞は各紙殆んどとり、朝五時起の勉強振り。二男二女あり、長男は平商を出て司法書士の試験にパス。中平窪字細田二八、五十二才。

天気予報（十八日）

【今晩】北よりの風、曇一時小雨
【明日】北のち東の風、曇で朝晩は小雨の降ることもあるが、日中は晴間が出る。
海上は今晩明日とも多少風波があり、朝晩は見透しが悪い。

寫眞ク代表會議

常磐市湯本公民館は最近の写真熱の向上に伴い職場や同好者のサークルが続々と結成され文化の向上に寄与しているのに鑑み、今後の発展と相互の連絡を密にするために十九日午後七時から公民館でサークル代表者会議を開き今後の方針などについて協議する。

好間村の議長

竹内万吉氏の死去により空席となつていた好間村議会副議長に中村慶次氏（四〇）が選ばれた。

こん夜斷水

正内町方面

【監事】丹野勝海　白土權小泉高

平市水道課では十八日午後八時から午前二時まで正内町地内配水管布設工事のため次の地区の断水を行う。正内町一部、月見町一部、新川町一部。雨天の際は順延。

志賀理事長辭任

磐城市小名浜信用金庫理事長志賀要平氏は十八日辞任した。

供託

◇磐城市長　▼志賀要平▼三代義勝
◇磐城市議▼飯塚勝　司市橋本一四▼鈴木勝夫　司市松の中四七

「観光石城案内」發賣

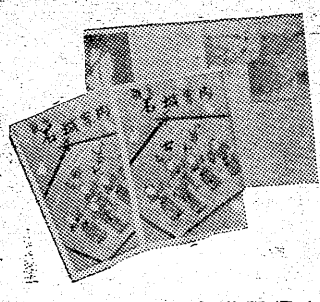

本社編集の「観光石城案内」＝第五版＝は発刊以来大好評でございますがこのたび御要望にこたえ左の通り販売店を設けました。是非お買上げ下さいまして旅行遊覧、ハイキング、キャンプなどにご利用下さいますよう御願い申上げます。

▼四六版四十八頁、アート紙印刷、写真五十五枚入り▼郡内の史蹟名所、遊覧地、傳說、行事、名産品、旅館、日程、ハイクコースなど收錄　▼一部五十円

販売店
平市四丁目　マルトモ書店
平市銀座通　石川書店
平市才槌小路　魁文堂
平市駅前　ヤマニ書房

運轉手 五名急募
▽委細面談
▽履歴書持參、來社乞
尼子タクシー
平市二丁目電六四〇

パーマ料金値下げご案内
▽コールドパーマ　三〇〇圓
▽電髪　二〇〇圓
▽公休日は第一第三水曜日と決めました
湯本美容師會

海！海！海！
天妃山　龍宮城
山海館
TEL（磯原）七四番
▽魚貝は新鮮！▽御宴会御料理は御一人様金二百円から…
▽御家族連れ歓迎▽清涼気分満点
磐中御見舞
婚礼御着付　平市駅前　電六七八番
美顔術
コールドパーマ
水野化粧院

麗人急募
收入多し、住込・通勤自由
キャバレー　グリーン
平市三田小路　電一〇六三

求 女理容師
女の方二十才から三十才まで一名住込優遇します　委細面談
磐田小浜町中之作（金山）勿来営林署苗圃入口
矢内商店

樂しい…
夏休みの
こん虫採集
の準備は如何
★昆虫採集用品を豊富に取揃えております
サニーの洋食
出前承ります
デンワ318
三幸小鳥部
TEL・1327

地方自治に盡くす人々のプロフィル
明るい市政

勿來市の巻（その四）

市議　**伊藤日出男氏**

大日本炭鉱の労務課長としての要職にあり、傍ら「みそら」保育園を経営し社会育成教育に大きな貢献をなしている。議会では文教委員長として勿來市部の教育の向上と改善施設に委員と共に非常な努力を払われており、なんといっても議会では一名傑としての役割を果している趣味はスポーツ。とりわけ野球、カメラ、夫人文子さん㈳二男、二女、勿來市酒井町、四十四才。

市議　**下山田賢治氏**

山田小学校の教壇を最後に三十年近くの教員生活から勇退してまだ二年と経たない山田住民からは未だに先生々々と仰がれ非常な親しみを受けている故か市議戦にも見事当選したとも言える。議会では無口慎重派なれど、イザという時には滔々と意見を吐く気慨をもっており、現在総務委員として重任を果している公職は山田農協理事、山田農業組合長、勿來観光協会副会長、趣味は読書、娯楽は映画、夫人ヲヨさん㈳三男、二女あり商業、住所三沢町（五十四才）

市議　**芳賀新市氏**

勿來市中小企業の発展に常に精魂傾倒して風当りも強いが根は至つて淋しがり屋で噛む程味のある人柄で物事に対しても押しも押されもせぬ傑物

市議　**小野敏爛氏**

磐中出身、川部では押しも押されもせぬ傑物長鈴木長治氏の長男、夫人ふじ子さん㈳長男、二女あり商業、住所三沢町（五十四才）

市議　**鈴木榮氏**

勿來市合併前の川部村長鈴木長治氏の長男、夫人ふじ子さん㈳長男、二女あり商業、住所三沢町（五十四才）

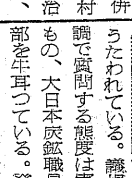

市議　**佐藤義藏氏**

新進気鋭の士、議会では三羽がらすの一人としてたのもしい存在。議場で明快な口調で質問する態度は実に爽々たるもの、大日本炭鉱職員組合の執行委員、勿來市酒井町大日本炭鉱測量士、三十才。

縣市民税の賦課額

常磐市の筆頭は若松さん

各市町村とも六月三十日納期で本年度の第一期の徴税令書が発送された。一体どれ位徴税されるのだろうかということが各人の大きな関心事であろう。そこで本社常磐支局では常磐市内の一万円以上の多額納税者について調べて見た。これは各個人の市民税（県民税を含む）の納税額である。一万円以上の納税額者は総計で五百八十一名で、一番多いのが四十二万二千四百円でこの内訳を見ると十万円以上が三名、九万円以上が一名、八万円以上が五名、七万円以上三名、六万円以上が三名、五万円以上が八名、四万円以上が八名、三万円以上が二十四名、二万円以上が八十七名、一万円以上が四百四十七名となっている。一万円、二万円台の納税者の半数以上は常磐炭鉱に勤務している職員級である。一番の多額納税者は四十二万一千四百円の若松修一氏（表町）で是は前年常磐炭鉱重役を引退した時の退職金に課税された為で次は常磐炭鉱磐城鉱業所長越智英勇氏の十九万五千八百五十七円となっている。以下個人別についての納税額を見よう（これは県民税を含んでいるので同税はこのうち約六ヶ月と見ればよい。）（単位円）

◇四二、四〇〇　若松修一
◇一九五、八五七　越智英勇
◇一〇一、〇二五　小井戸ます
◇九七、六三九　鈴木康平
◇八九、五一七　高橋良男
◇八六、一二八　斎藤俊夫
◇八四、二五八　里見三郎
◇八一、五二一　小林世志三郎
◇七〇、二五八　飯島隆俊
◇六六、五五六　白川長広
◇六五、八四三　御代武光
◇六一、七九九　若松ヤスヨ
◇五九、九七〇　箱崎禎秀
◇五三、七六〇　大平左一
◇四九、一〇三　久保木譲吾
◇四六、七六五　大谷助次
◇四六、六三三　織内信一
◇四四、五〇〇　木山茂彦
◇四三、一四一　渡辺八百
◇四二、四一九　鈴木芳彦
◇四〇、七五四　秋竹守一
◇四〇、六三六　大井川栄重
◇三九、〇一七　舟田義幸
◇三七、五九三　片寄金作
◇三七、四五三　永井精一
◇三六、三九八　桜井元政
◇三六、二七〇　土井利明
◇三五、四三八　村松信夫
◇三四、五〇六　北沢丙次
◇三四、一九六　伊藤正松
◇三三、七九九　吉田吉兵衛
◇三三、〇二九　隈沢開
◇三三、六〇四　比佐恒雄
◇三三、一七九　飯岡正次
◇三二、八四三　石丸利雄
◇三二、七六〇　田中松枝
◇三二、四八八　二瓶喜次
◇三二、四五八　森川義藏
◇三二、三三一　佐藤鶴次
◇三一、二八八　河野通康
◇三一、二八二　岡部元治
◇三一、一七〇　佐藤正二
◇三〇、九〇〇　遠藤静
◇三〇、六四〇　吉田春吉
◇三〇、五五〇　鈴木タカシ
◇三〇、一四六　若松佐久馬

日ソ漁業對策協

縣支部を結成

日ソ漁業対策協議会県支部の結成にこれが解決のため民間交渉團体として活躍することになつたもの名公民館日本間に小名浜、江名、中之作、四倉の漁業者約四十名が参集して開いた。同支部は中央の日ソ漁業対策協議会（会長衆院農林水産常任委員長村松久義氏）の下部組織として設けられたもので❶北洋サケマス制限ではみ出す漁船の救済と日ソ漁業條約の水域内にふくまれないソ連領海でのサケマスの漁獲❷タラ、カレイ、コンブその魚種で條約で制限して

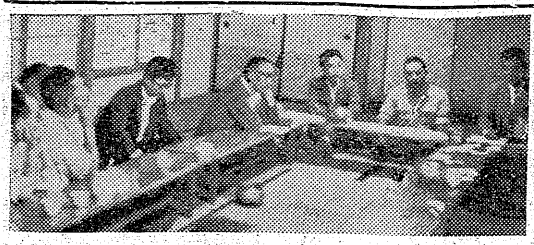

いない自由採取魚種の漁獲を目標にあらゆる努力を傾注することを申合せた。尚役員は次の通りである。

▼小名浜（支部長小野源右衛門氏、幹事田中常太郎氏）▼江名（支部長坂本喜代松氏、幹事中田靖男氏）▼中之作（支部長吉田徳太郎氏、幹事吉田菊松氏）

なお四倉地区は追つて決定する【写真結成式】

商工

マルマン

平市土橋通り「美容室新装」マルマン美容室では、かねて店舗改装中のところこのほど完成、七月二十日開店

五名を收監

罰金未納で

地検平支部では十八日午前五時内郷署管内の諸罰金未納者四二十一名に收監状を発行内郷署の協力を得て直ちに收監を行い、どうしても納入出来なかつた内郷綴町大木下長谷部栄四郎㈹ほか四名を收監した。

草野の球技大會

平市草野青年会主催の旧草野地区部落対抗球技大会は来る八月十二日午前八時から草野小学校々庭で行われる。

平農改員總會

平地区農業改良推進委員総会は二十日午前九時から財務事務所会議室で開き、三十一年度事業、予算を審議決定ののち役員改選を行う

社告

福島縣漁業名鑑刊行

我が福島県の漁業は、海に一五〇余㌔（約四十里）の沿岸と小名浜、江名、中ノ作、四倉、豊間等の優秀な大漁港を持ち南は関東、豆南の漁場から、遠く南方海域に繋がり、北は三陸、北海を跨ぎはるか北洋に至る咽喉部をやくしております一方眼を内水面に転ずると猪苗代湖、檜原湖を首とし、阿賀川、阿武隈川、只見川その他の諸川が「水産福島」の重要な分野を構成して余すところなく、本県こそ実に恵まれた漁業王国であります。終戦を契機に飛躍的な科学技術の導入と自然的條件の変貌を招来しましたが業者諸賢のたゆみない研究、努力によつて漁労に製造に販路の開拓に驚異的な大発展を遂げつゝあります事は、独り本県の福利だけでなく国家のため声高らかに慶祝する所以であります。而して本県漁労の第一線に活躍される水産業者、夫れに繋がる各種業者の諸賢が揃つて本書中に相会し相交わり、相識り、相諭じ、研究協同する事が新業の発展福利の増進に資与する処極めて大なるものあるを信じて疑わないものであります。本社は時、あたかも創刊十周年記念事業の一環として茲に「福島県漁業名鑑」を発刊、本県漁業界の人傑を網羅、その業績を知り、その人物を紹介、相互錬磨の範として些かなり斯界への貢献を意図せんが為に本書を刊行するに至つた次第であります。

本書はB五判、総クロース、金文字入れ特上の堂々四百頁、内容には本県知事大竹作摩氏外、県水産当路各位の序文を首め遠く明治初期に遡り現在に至る本県漁業界の変遷過程を記述し更に本県漁業の占める地理的優位と産業としての国家的価値―遠洋漁業（鮪、鰹、北洋漁業）近海漁業（さんま、旋網、底曳）沿岸漁業（定置、小型船、増殖）内水面漁業（サケ、マス養殖）その他に分類して製造、加工にも及び、漁業に関連する造船事業、内燃機製造、無線電波、製氷冷凍冷蔵など広範囲に、業界の現況を集録するもので、これに配するに掲載する写真四百余葉、正に本県漁業の宝典と自負するに憚らないものであります。大方諸賢の御協賛と御支援を切にお希い致します。

いわき民報社

クリーニング洗張　小松崎本店　平相前電一三四三

ノザワの自転車　自転車　リヤカー　モーターバイク　各種御用の節は是非当店へ　門馬自轉車店　平市六丁目電551

肉の御用は　三二三屋へ　TEL・323

そばの　チヤンピオン　もり…30圓　もざる…50圓　冷むぎ…80圓　酒喜庵　平市銀座電171

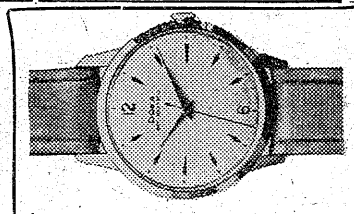

特許　眼鏡　山崎時計店　平5電991

レジスター　各種金庫　萩金庫商會　平市中央通り二三五三

外科　胃腸科　泌尿器科　性病科　眞木醫院　平市南町（公会堂通）　電話一一九五番

書籍　文房具　事務用品　紙製品　魁文堂書店　平市才槌小路　電小売部313番　電卸売部1891番

眼科　安田醫院　▼労災保険指定　平市紺屋町　電二三五

マイルド粉石鹸　代理店　袋屋本店　電516

土用丑の日（七月二十一日）は　神戸牛の店　マル艸へ！　牛肉一〇〇圓より　其の他ハム、ソーセージ、惣菜　当日一〇〇円以上御買上のお客様にはアイスクリームを差上げます　尚御子様がお使いにいらつしやつた時は金額にかゝわらずアイスクリーム進呈致します　マル艸　平市銀座通TEL・二七一

肛門科　外科　上田醫院　平市南町（平局裏通）　電話二九番

専賣特許　能率風呂　野内商會　平四電一〇七八

四名どつと申込み

ミス磐城 今夜半まで受付

磐城商工会議所、いわき民報社共催の第一回磐城市美人コンクール応募者は締切の前日に当る十七日次の如く四名が名乗りをあげた。最終日の十八日はかなりまとまつて申込みがある模様でこのためいわき民報小名浜支社（電五八六）では十八日夜も美人コンクールの申込みを受付けている。

鳥島孝子
（磐城市下明神町四八、昭和十二年五月十日生）
❶出身地、磐城市❷最終卒業学校名、足利学園❸職業、なし❹勤務先、なし❺推薦者名、作山民夫❻趣味、読書、映画観賞❼身長一米六四❽体重十五貫❾バスト、八十八糎❿ウエスト、六十二糎⓫ヒップ九十二糎

馬目洋子
（磐城市下神白字綱取一六九、昭和十一年九月四日生）
❶出身地、磐城市下神白字綱取一六九❷最終卒業学校名、小名浜二中❸職業、バスガール❹勤務先、常磐交通小名浜営業所❺保護者名輝英❻推薦者名、常磐交通野崎登❷趣味、映画❸身長一米五八❾体重五〇キロ❿バスト八十五糎⓫ウエスト五十八糎⓬ヒップ九十糎

大野安子
（磐城市吾港字小屋の内四二、昭和八年五月十二日）
❶出身地、宮城県鮎川町❷最終卒業学校名、小名浜中学校❸職業、バスガール❹勤務先、常磐交通小名浜営業所❺保護者名輝英❻推薦者名、常磐交通野崎登❷趣味、映画❸身長一米五九体重五〇キロ❿バスト八十五糎⓫ウエスト五十八糎⓬ヒップ九十糎

佐原愛子
（磐城市原木田前七、昭和九年五月二十六日生）
❶常磐市上矢田字唐作❷最終卒業学校名、小名浜中学校❸職業、バスガール❹勤務先、常磐交通小名浜営業所❺推薦者、常磐交通野崎

重十五貫❿バスト、九十糎⓫ウエスト七十糎⓬ヒップ、九十八糎

死亡と思い運ぶと自供

強姦致死事件、廿五日に求刑

強姦致死罪に問われた内郷市綴町土工小針昭江こと同A少年（ともの）両名に係る公判は十八日午前十時から地裁平支部で平岡裁判長係、横地検事、真木弁護士立会で開かれた。

同事件は女の直接死因、並に何処で死んだか判らず本人の自供が重視されているため公判も慎重に進められ、裁判官、検事、弁護人からするとの質問があびせられているが、裁判官の問に対し小針被告は「女と関係するつもりで連び出したが酒のため出来なかつた。いたづらしているうちにグツタリしてしまつたので死んだものと思い人目につかぬ田に連びました」と答え、女が死んだことを知つて連んだことが明らかとなつた。注目の求刑は来る二十五日行われる。

【写真は店開きした水族館】

水族館店開き

珍魚が三十數種

○…磐城市営の仮設水族館が小名浜一万トン岸壁入口にこの程店開きした。

○…建十八坪の木造平家建て、コンクリート製水槽十二個にトビ魚サメ、ヒラメ、アワビ、タイ、フグをはじめカワハギ、ウマヅラ、メバルの珍魚と淡水魚三十数種類が納められ、あいきょうをふりまいている。

○…天候の回復しだい見物人が押しかけるものと皮算用しているが入場料は大人（一人当り）二十円小人十円、團体は割引きするという。

【写真は店開きした水族館】

千圓拾う 磐城市林ノ上三〇〇＝松村病院理事＝の旧友達長谷川政（教育長）風間覚雄（参事）教委石城出張所長）松崎吉太郎（次戸屋）千葉右近（福祉事務所長）の各氏らが発起で十九日午後四時から平市公園ときわ亭に「篠山廉先生を囲む会」を開き、記念品を贈つて今後の健康を祝福すると共に昔を語ることになつた。参加者は先生と深い縁のある者に限り、会費千円となつている。

石城教育界の元老

篠山先生圍む會開く

古く平第一小校長等やり、石城教育界の元老だつた篠山廉吉（七七）＝松村病院理事＝の旧友達長谷川政（教育長）風間覚雄（参事）教委石城出張所長）松崎吉太郎（次戸屋）千葉右近（福祉事務所長）の各氏らが発起で十九日午後四時から平市公園ときわ亭に「篠山廉先生を囲む会」を開き、記念品を贈つて今後の健康を祝福すると共に昔を語ることになつた。参加者は先生と深い縁のある者に限り、会費千円となつている。

無線機泥棒の片割れ

石巻で擧り身柄護送

三人組窃盗容疑のうち逃走中だつた片割れ宮城県牡鹿郡女川町鮫神漁夫阿部恒雄（三）は十六日宮城県石巻署に逮捕、十七日磐城署に身柄を移された。調べでは阿部はさきに逮捕された磐城市吉浦漁夫及川新三（三）と同渡辺清隆（三）と共謀で、小名浜に繋留中だつた同市栄町白土芳松さんの漁船山須丸から無線送受信機一台（二十八万円相当）を盗んだほか、単独で小名浜女川両港に繋留中の船を figure 荒

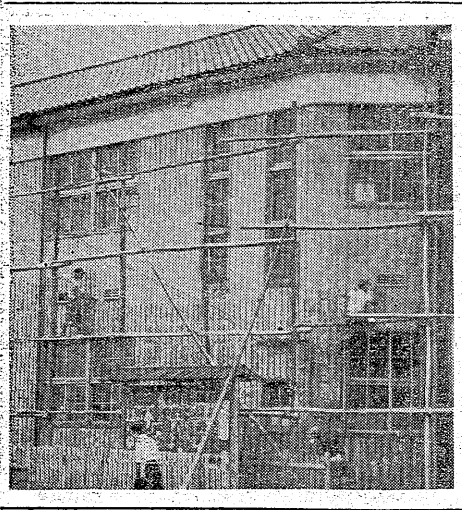

郡下中學野球大會

卅四校參加、常磐市内で開く

中体連石城支部主催の石城郡下中学校対抗野球、大会は七月二十二二十三の両日常磐市内で開催するが、十三日午後一時から湯本一中で代表者会議を開き大会運営、試合規程、組合せなどを決めた。参加校は三十四校で、試合はA湯本一中、B湯本一小、C磐崎中、D長倉小四グラウンドで行う。本会場を一中として前年優勝校湯本二中校よりの優勝旗返還である。

なお第一回戦の組合せは左の如く行われる。

▼試合は七回戦とする。▼五回以後に十点の差が生じた時はコールドゲームとする▼延長は決勝の時は十五回まで、他は十回まで▼日没の場合の引きわけは再試合とする。

準決勝、決勝も同会場で

▼菅間―三阪▼泉―勿来一▼赤井―湯本一▼小川―四倉▼勿来二―平二▼川部―湯本二▼楢葉―由八▼平一―入遠野▼小名浜二不戦勝▼植田―上遠野▼江名―内郷二▼平三―川前▼磐崎―小玉▼大野―草野▼沢渡―鹿島錦―藤間▼内郷一―小名浜一▼好間不戦勝。

22.23日

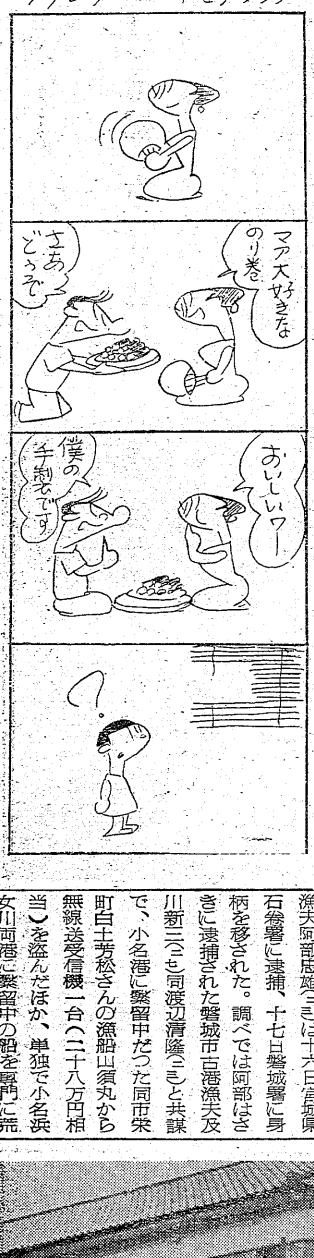

のど自慢大會も

廿一日常磐市の夏祭

常磐市天王崎天王山公園の八坂神社の夏祭りは二十一日行われるが同夜神社の広場に舞台を設け素人のど自慢大会など賑やかに催す。賞品は盛沢山で、ドシドシと多数参加が予想されている。

赤痢 平市赤井木動堂炭夫佐藤啓吉さん（四）は、十七日午前十一時二十分赤痢で隔離された。

常磐市彦窓白坂通り（通称八仙国道）は諸車の交通がはげしく沿線の商店、人家は終日「ホコリ」に悩まされる有様に、同所二班の組長をしている自転車商小谷雄太さん（五三）が主唱して一応は自分の家の前の道路だけ責任をもつて清掃することにして実行しているが、この付近はまだ人家も商店もまばらで片側通りが多い。小谷さんはその片側通りの朝の掃除を菅原猛雄君（三＝湯本二小六年生＝に自分の金を菅原君に報酬として与えてやらせている。菅原君も毎朝五時に起きて熱々として道路を掃き清めているが、こうして小谷さんが自分の金を投じて清掃させていることは、小さいことだとしても嬉しい話である。

財事所でお化粧

◉…梅雨も漸く夕立に変り巻はすつかり夏姿一色になつた。

◉…昭和二十四年五月に地方事務所として発足した石城財務事務所も八年振りの衣替えに忙しい。

◉…本館、別館など延べ四百十五坪は、はげチヨロけた古ペンキを ハギ取つたあとに、色も涼しいグリーン一色に塗り変えている。

◉…支庁新設の噂を前にこれではあまりひど過ぎると、金三十万円を捻出しての夏の装いだつた。

【写真は夏の装いをこらす財務事務所】

仏壇 仏具
橋本屋
平市新川町電一九四八

急募
▽女店員 二十五才まで 二名
▽コック見習 二十才まで 一名
▽委細面談、優遇します
レストラン ブラジル
平市田町並木通り電九九〇

新設
精神科 神經科 医師 鈴木將夫
平市鎌田下河原四（電一〇八三）
内科・外科 諸橋醫院
諸橋鉄彌

快適な乗心地
皆様の自家用
平タクシー
電一〇七一

輕快なリズム！
オルゴール
新製品各種
☆各種樂器☆レコード☆樂譜☆
三幸樂器部

冷そば
あんみつ
▽出前迅速▽
小路 電395

經理・稅務・會計監査
お気軽に御相談下さい 懇切に指導研究致します
公認會計士 高橋義
平駅前三延ビル三階電一〇一七

ペイント
明るい家庭は塗装から！
お部屋のお化粧 家具の若返りに
◇各種塗料を用意しております
株式会社 ダイヤ塗料商會
平市二丁目48電1351

日刊（除日曜）定価1カ月金100円一部五円　（第三種郵便物認可）　いわき民報　夕刊　昭和31年7月18日（水曜日）　第3117号（4）

傳染病防ぐエバーソフト

ゴム・クツシヨンの枕、布團出廻る

きょう、このごろの天気は気でも狂ったのかさつぱりはつきりしないが夏の夜ともなれば暑くるしく寝ぐるしくなる。汗ばむから枕も布團も蒸臭や湿気々々味で気持が悪いものだが最近、ふわりとした〝エバーソフト〟と称するスポンジ製の枕や敷布團、座布團、椅子クツシヨン等が出廻わり好評を博している。さてそのエバーソフトなるものはどんなものか、取扱店の平市二丁目〝ふくたや〟から説明して貰つた。

エバーソフトは？

○…エバーソフトはブリヂストンKKの製造になるもの、フオームラバーの商品名で、ゴムの原液〝ラテツクス〟から作られるゴム、クツシヨンである。是は家庭用には勿論、病院などのベツド、布團、座布團、枕、それに椅子などは勿論、自動車のクツシヨンなど、およそクツシヨンを必要とするすべてのものに使われる。フオームラバーは今から約二十年前に英国で初めて使われたもので、現在アメリカではクツシヨン材料といえばフオームラバーというほどに常識化されている。

ノミ、シラミを寄せない

○…このフオームラバーは強い抗菌性のもので、細菌に対する安定性と殺菌性がかなり強く、膿球菌（黄紅熱、連鎖状球菌、ジフテリヤ腸チフス、赤痢などの菌に有効で結核菌には犯されぬと宣傳されている。ベツドは数多くの傳染病やアレルギー性患者の源といわれ、これはいずれも媒介（ゴミ）がその決定的な原因であるが、エバーソフトはほこりを出さないし、細菌のみならず、のみ、しらみ、南京虫などもつかないとされている。

療養生活や痔に

その特長五点を擧ぐ

○…エバーソフトの特長は❶フンワリとした強力、やわらかな肌ざわりである。（長い療養生活によく床ずれしない。「痔」にもよい）❷ゴミを出さない、害虫もつかない。（ホコリは病菌の媒体で、特に傳染病によい）❸殺菌力をもち、消毒の必要ない❹消毒性があり悪臭もない（ゴムの気泡と空気でできているから音をたてないしむしろ周囲の音を吸収する）❺補修の必要がなく半永久的（綿の様に打直しや手数いらない）なお枕のカバーや布團などはチヤツク付きで常時洗濯ができるし、エバーソフト自体も石鹸液で軽くこすり洗濯もできる便利なもの。

大人枕は六百圓から

○…値段は子供用枕（玩具の役目をかね、動物の格好している）四百八十円。大人用は五百七十円から千五百円。座布團は千百円から千三百五十円。敷布團一万一千円から一万八千円。

【写真はエバーソフトの枕や座布團など】

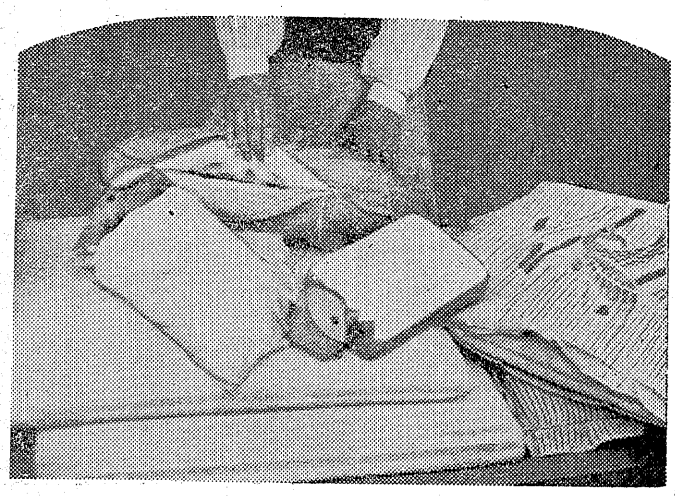

婦人

成吉思汗鍋（ジンギスカン）

夏の榮養料理に人氣

油もの料理の「成吉思汗鍋」が最近、東京で人気がある。冬もの料理であるがカロリーの多く消耗する時季だけに夏でも人気があり、平市内の食道楽の間にも話題となつている。この成吉思汗（ジンギスカン）鍋は室内で煙の強い肉、魚類を焼いても煙がたゝず、燃料も少量で済む経済的な鍋だけに、四季を通じ清潔で美味しく衛生的であり、操作が簡易であるところが特長、鉄製の鍋は三人前三百九十円。八人前九百七十円で、組立式七輪は千二百円から各種ある。料理法はこの鍋が中央が高く次第に低くなつたいわば山の型をしておりその頂上とそれから裾にかけてミゾがあり、先ずバターをその上にあげ、ついでレバーとか野菜類をあげていためるもので、タレの味によつておいしく食べられる榮養料理となる

【写真は成吉思汗鍋】

市民の相談室

車の泥はねに泣く

――被害を受けた際は平署まで――

【問】梅雨期は勿論、雨の日に私達を悩ませるのはシブキをはねて疾走する自動車です。道路が悪いからといえばそれまでゝすが、昔は泥除けのゴムを車の外側につけていたものです。車のハネで泣き寝入りしている人は随分多いと思いますが、何とか方法はないものでしようか？

（平市、一市民）

【答】最近東京では泥除けの製品が出始めたそうですが石城ではまだ出廻つておりません。このことについては道路交通取締法施行令に運転者の遵守事項第十七條十号に

泥土、泥水等を飛散させて他の交通に妨害を及ぼすことのないように車馬を操縦すること。

となつており、また罰則として違反者には

三千円以下の罰金または科料を科す。

ことに明文化されております。従つて泣き寝入りすることなくハネをかけられた時は、車体、ナンバー、場所、時間を覚えておいて口頭でも結構ですから警察にお知らせ下さい。もし損害のあつた場合には両者で話合いのうえ決めるようにしております。

（平警察署交通課）

演藝會開く

廿日夜四倉

NHK新聞友の会四倉支部（支部長庄司美代三郎氏）では二十日午後六時三十分から四倉小で演芸会を開く。

納涼音樂の夕

廿日石島公民館

石島公民館では〝納涼音楽の夕〟を二十日夕六時から同館二階ホールで開き、一般に無料公開する。当日は磐城高校男生コーラス團による大合奏とギター二重奏による旅愁、シユーベルトの子守唄など。

湯本登柳會のおさらい會

常磐市表川日本舞踊「湯本登柳会」花柳登代栄師主宰の浴衣おさらい会は二十二日午前十一時から湯本公民館で催すが、この会は市内の知名の士のお嬢さん方の集いで常磐炭鉱木山総務部長の勝美ちやん、東村品川工場会計課長の淑子さんをはじめ岩間、美里などのお嬢さん方十数名が毎日この日を楽しみ猛稽古を続けている。

あす川柳句會

磐城市川柳小名浜吟社の句会は十七日午後六時より同市本町タカノ洋品店で開く。宿題「團扇」「花火」各三句吐、会費二十円、タカノ洋品店宛送ればよい。

100貨店

部下を使う場合に大切なことは決して私心を以つて接しないこと。にくい奴でも可愛がること。可愛がられゝば、上役を一時、いや味や陰で文句をたれても、何時かしら、有難がるようになる。こんな当り前のことがやれぬ人が実際多い。一生懸命仕事をしている者もあれば、何かの事情でなまけているものもあろう。だが上役たるものこの事情をただし、よくなることに努めないで、部下の文句をたれるだけでは、その資格なしである失敗があれば、それに、くじけず、しつかりやるように励まさないで、悪い点だけ指摘しつ放しという冷さでは、使われる人も可哀想だ。人を殺さず、人を生かすことの出来る人こそ上役になれる力のある人。窮地に入つた場合に、事情は何んであれ、救えるだけ救わないで誰れが好んで上役のために働くか。

（龍人）

今晩のラジオ

18日

◇NHK一三六〇KC
六・四五　四局通信
七・三〇　演芸場　漫才と落語
八・〇〇　希望音楽会
九・四五　ラジオ映画室　森繁久彌
一〇・一五　ある日ある時
一〇・四〇　風流歌草紙
◇ラジオ福島一〇六〇KC
六・四〇　ぼろきれ王子
七・一五　人情馬鹿物語
七・三〇　演芸百辛亭
八・〇〇　素人物まねコンクール
八・三〇　浪曲醤語

誕生日の運勢

三世相

十八日

正直であるが規模が小さく、且つこ独のきさしがあつて有利でない。大傘下の下に働いてメツタな野心を起さぬ方が安全である。常に心がけをよくし営々努力することがあなたを幸福にすることでしよう。

民報映画案内

◇平市　十三十九日
★世界館　夜六時五〇分　京洛の暴れん坊　月のこう道館
★東映劇場　夜六時五〇分　かごや太平記　逆襲獄門とりで
★ひかり座　夜六時二〇分　ララミーから来た男　長い灰色の線（二十日まで）
★平館　夜七時　涙の敢斗賞　火の鳥
★聚楽館　夜六時四〇分　いつも上天気　七年目の浮気（二十三日まで）
★民劇　夜七時五分　与太者と若旦那　白夫人の妖恋
◇常磐市湯本
★湯本座　夜六時三〇分　続だゞひとりの人　不良少年　太陽の季節
★三函座　夜七時　次男坊故郷へ帰る喧嘩おしどり
★常磐座　夜六時三〇分　息子の縁談　浅間の火まつり
★常磐座　夜七時　息子の縁談　浅間の火祭り
◇磐城市小名浜　十九日まで
★磐城座　夜六時四〇分　現代の欲望　恥かしい夢　悪の塔
★金星座　夜七時　流転　たぬき
★小名浜東映　夜七時　薩摩飛脚大会　闇太郎変化（二十日まで）
★銀星座　夜六時三〇分　死の脱獄者　Gメン
◇勿来市植田
★菊多館　夜七時　父子鷹　ヒマラヤの魔王、二部

今晩のナイトショウ

☆世界館　恐怖の一夜（十八日まで）
☆うえた館　夜七時　婚約三羽鳥　火花（十九日まで）
☆菊多館　夜七時　父子鷹　ヒマラヤの魔王、二部
☆東映劇場　野菊の如き君なりき（十九日まで）

うまい！青星ソース

急募す
▽男女十七―二十二才位まで▽住込▽委細面談隨時　磐城市小名浜福島屋食堂電一二三

電話
▽平局番の電話▽至急調りうけたし▽ご希望の方は至急御連絡下さい▽仲介断　姓名在社（二八）

質
▽となたも　お気軽に　ご利用願います　アカトモエ
平市四丁目川又呉服店横入電話九五〇番　赤巴

サービス迅速
通り唯一の
修理工場
石城計量社
（磐大森工業所）
平市かじ町電1468

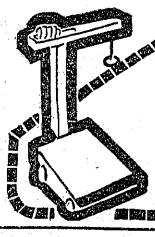

風向きを自由に変えられる…
ナショナル二重首振扇風機
8　10　11　12　14　16吋
卓上扇　スタンド扇　オート扇　天井扇
木田電氣商會
平市銀座通り　駅側入口カド　電1281番

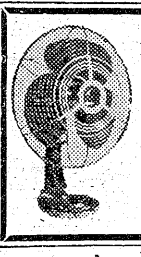

DPはタナカ

大木屋の菓銘
水石山
モシモシ二六〇九

関花堂のパン

月賦　指定商　チケット歓迎
ラジオは日東

貸席　小高　電二〇二番

新しいDPは富士