夕刊
いわき民報
発行所　三
平市田町六
いわき民報社
編集部　電381
広告専用　1222

古い信用と最新のモード
CHOIYA
蝶矢印の
ワイシャツ
中野洋品店
平二一電五三

青少年の健全育成へ
十小校へ30冊贈る
諸橋市長、ドイツに學べと

全国都市体育研究協議会では過般「すばらしい」と要望している。題名「西ドイツにおける青少年問題の視察」立ち上るドイツ青少年（その足音と近代スポーツ風景）」というもので写真も豊富にとり入れられている。諸橋市長はこれを売出しているが、諸橋市長はこれを手時代という新しい世代の中に育つ、ドイツの青少年たちの中から学ぶべき点が多々あるとして市長購入、市内の各小中学校にプレゼントした。諸橋市長は各冊ごとに「青少年の健全なる育成を望む」と書込み「この本を読んで西ドイツの青少年に負けぬよう勉強して下さい」と激賞しているもの。

【写真はその本に筆名している市長】

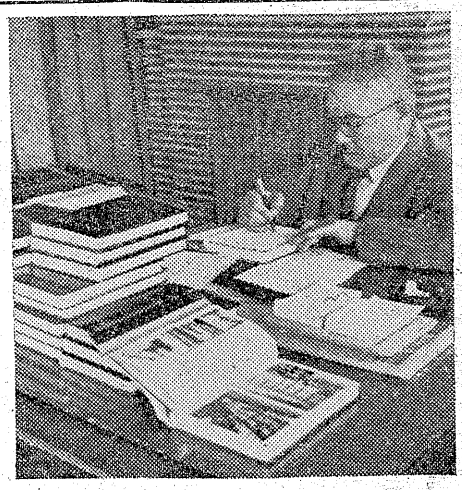

先進都市を視察
平市議 下旬から

平市議会では五月下旬から七月一杯の期間を利用して先進都市の行政視察に出発する。現在きまっているのは水道委員（委員長小野栄一氏）が二十八日から六月一日まで山形、秋田、青森方面の視察に出発する。教育委員は三十一日出発、六月四日帰平の予定で千葉県下の視察を行う。その他は目下検討中であるが予定はいずれも三泊四日以上となっており、過般各部委員長会議を開き、視察方針を決めたが、最近各市では各部常任委員会ごとに視察すると、委員長まかせの慰安旅行におわるという観点から各部委員会から一名ずつあげ混合した委員で視察すれば一都県、豚、牛、魚、牛乳、卵、豆類、藏色（熱と力の素）米、麦、芋、芋、えた方が良い。一週間分の献立次の通り（阿部栄養士作）

【献立】

一日＝朝　味噌汁と佃煮、昼　豆腐と芋蒟蒻のいり煮とキャベツのアレンチ、夜　馬鈴薯とえんどうの味噌汁とキャベツの揚げ味噌ソース。

二日＝山東菜とえんどうの味噌汁とかぶ浅漬とするめの切漬。人参、白菜とまぜ飯と鰹生利とキャベツの酢味噌和え。カレーライスと小松菜のおひたし。

三日＝わかめ豆腐の味噌汁と鯛の甘煮。さば味噌と朝鮮漬と山東菜の落花生和え。豆腐鶏鈴薯のけんちん汁とさつま揚キャベツの朝鮮焼。

四日＝えんどう鶏鈴薯の味噌汁と納豆のキザミ漬とたくわん。あじの塩焼とかぶキャベツのあちやら。昆布の五目煮豆と鶏鈴薯えんどうの煮汁。

五日＝すいとん汁といなし煮。豆腐キャベツ山東菜の白和え。さばのアラボーラリヤとふだん草のおひたし。

六日＝あさり汁と鉄火味噌。鰹の線ころも。えんどうとふだん草の味噌汁とサラダ。

七日＝かぶの味噌汁と鰹の照り焼きと大阪漬。さつま揚の照焼と鶏鈴薯の油いため。節いたけのかすみ汁としなしの塩揚げと南ばん漬。

田植期の榮養食
經濟的な三色食事
平保健所で普及へ啓蒙運動

平保健所では六月十日からの田植期を前に栄養、経済を兼ねた身体の調子を整える素（色づき野菜の人参、ホーレン草、濃菜、生野菜、果物類を配合し常に三色を食膳に捕える運動で、農繁期の成人男子一日分の必要量は米四・五合、小麦五合、芋類中二合、砂糖大匙一・五杯、油大匙一杯、豆類三十八匁、魚二十五匁卵半コ、緑黄色野菜四匁といわれ、いわゆる小昼飯は魚、肉類、油類を避け、飯、芋、パンに漬物や煮物、果物をそえた方が良い。一週間分の献立次の通り（阿部栄養士作）

【献立】

一日＝朝　味噌汁と佃煮、昼　豆腐と芋蒟蒻のいり煮とキャベツのアレンチ、夜　馬鈴薯とえんどうの味噌汁とキャベツの揚げ味噌ソース。

二日＝山東菜とえんどうの味噌汁とかぶ浅漬とするめの切漬。人参、白菜とまぜ飯と鰹生利とキャベツの酢味噌和え。カレーライスと小松菜のおひたし。

三日＝わかめ豆腐の味噌汁と鯛の甘煮。さば味噌と朝鮮漬と山東菜の落花生和え。豆腐鶏鈴薯のけんちん汁とさつま揚キャベツの朝鮮焼。

四日＝えんどう鶏鈴薯の味噌汁と納豆のキザミ漬とたくわん。あじの塩焼とかぶキャベツのあちやら。昆布の五目煮豆と鶏鈴薯えんどうの煮汁。

五日＝すいとん汁といなし煮。豆腐キャベツ山東菜の白和え。さばのアラボーラリヤとふだん草のおひたし。

六日＝あさり汁と鉄火味噌。鰹の線ころも。えんどうとふだん草の味噌汁とサラダ。

七日＝かぶの味噌汁と鰹の照り焼きと大阪漬。さつま揚の照焼と鶏鈴薯の油いため。節いたけのかすみ汁としなしの塩揚げと南ばん漬。

勿來厚生委
視察の日程

勿来市厚生委員会では来る六月一日から二日間左の施設方所を視察する。

▼一日、山田簡易水道浄水池、安

行出張診療所、大昭炭鉱臨時保育所、山田隔離舎、山田川河川改良工事場、山田診療所、仁井田保育所、錦屋殺場、植田浄水池、植田隔離病舎、植田火葬場、小名田農道工事献労場、佐糠保育所。

▼二日、須賀隔離病舎、四沢隔離病舎、みそら保育所、酒井原就労場、上水道配水池、三沢農道工事場、三沢隔離病舎、川部診療所上水道浄水池。

役員再選と決る
常磐労組、保安を除き無競争

三千一日投票の常磐炭鉱労組（九千五百名）の役員改選は二十四日告示、二十六日午後二時立候補を締切った結果、本市役員は保安部の一騎打ちを除き組合長以下無競争当選に決った。なお本部役員当選者十五名中新人は五名だった。

▼組合長　磯野清治（再）副組合長　西山一男（再）▼書記長　佐藤繁夫▼会計　菅山正治（再）▼政対　高萩邦男（三）再▼企画　菊池勇（三）再▼給与　庄司正男（三）再▼調査　佐藤克雄（三）新▼労働　石幡雄二（三）新▼指導　佐藤重蔵（三）再▼教宣　仁浦清一（三）再▼編集　武藤浦重（三）再▼文化　生田目清（三）新▼厚生　佐藤勇（四）新

【立候補】保安＝伊藤正平（三）新

前大倉茂信（三）

組合長に三選された磯野清治氏（四）も昭和廿一年二月湯本六坑機電機械補手として入社、昭和二十四年六月湯本支部長廿八年十月県地方労働委員廿九年五月本部組合長に当選卅年五月無競争で再選二選は組合長の記録破りである。

勿來市
慰安會開く
勤勞學童の

勿来市福祉事務所及び勿来市福祉協議会が共催し勤労学童慰安会を二十七日午後二時から植田小家庭科室で開かれる。この勤労学童は主として新聞と牛乳配達に携っているもので約一〇〇名。当日は市当局及び来賓多数臨席し有益な講話があり記念品が贈られる。

副組合長西山一男氏（三）も昭和八年五月内郷住吉坂遥拝天として入社二十三年磐崎支部委員、旧磐崎村議今回の当選で組合長と共に三選された。

柔劍道大會
あす石島公民館

石島公民館では二十七日午後零時半から新装なった同体育館で柔剣道大会を開催する。同日はこのほかバーベル競技指導法の練習をあわせて行う。

天気予報
廿六日

「今晩」西風、晴時々曇。
「明日」南風、晴一時曇雲が出る。
「明後日」南風、晴のち曇雲が多い。
海上は今晩沖合に風波が出る。明日明後日ともおだやかだが日中は風波が出る見込み。

バラ展の入賞者

好評を呼んでいる平市公会堂でのバラ展はきょう二十六日午後六時まで行われたが、出品七百五十点を二部にわけ審査した結果、次の入賞者が晴れのカップ、楯をおくられた。審査員は名誉審査長諸橋市長始めばら協会長の近沢宏志、高木勝夫、古川武雄、波木井近、若松光一郎の六氏。審査方法は花容花色、葉と茎、ベン質、花の大きさの角度から行われた。

【一般競技】▼一等（ばら協会長賞）モハーベ、山下武治（内郷）▼二等（磐城市長賞）エナ・ハークネス、山下武治▼三等平市議長賞）アリス・バーデング、目沢守一（小名浜）

【組物競技】▼一等（平市長賞）サツタース・ゴールド、クリムソングローリー、星光男（常磐）▼二等（ばら協会常磐支部長賞）クリムソ・グローリー、ヘレントローベル、近藤キン（平）

【フロリブンダ（四季咲、中輪咲）】▼一等（常磐市長賞）ゴールデイ・ロウクス、飯塚春雄（平）▼二等（平商工会議所会頭賞）レッド・ピノキオ、金成江子（平）

なおこの花は伺んでしようの縣賞応募者は三百名に及び正解者五十名で抽選の上、五名にバビネス（新花）の苗木がおくられた。

【写真は左から3つの順位】

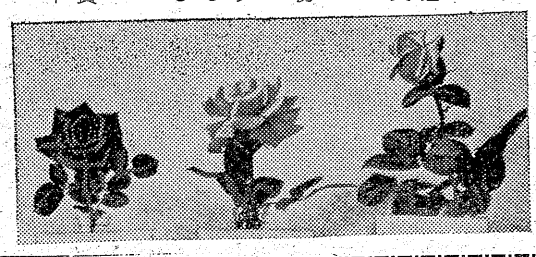

大黒赤札セール

26▶31日

贈つて便利・受けて重宝
五点共通 商品券
を御利用下さい
￥200円より調製

綿糸布の相場が今一寸落付きました。
只今が夏の御支度に絶好のチャンス！

★初夏の純毛トロピカル大処分！★
皆様に最も買い良いお値頃で約100柄を本店に於てサヨナラ大処分をさせて戴きます。
当初価格Sヤール 650円 550円を…490円均一
当初価格Sヤール 480円 450円を…390円均一

★各連鎖店端切れを大処分させて戴きます★
冬物はしぎれ…当初価格の2割引から6割引
春物はしぎれ…当初価格の2割引から5割引

★大黒屋特選プリント陳列発表中★
品質にお値段に柄と三拍子揃えたプリント服地はキツト皆様のお気に召される事を確信致して居ります。

★主婦之友ハンドプリント★
スラブフロツキー大巾ヤール400円
スラブプリント…〃…380円
ブツチヤープリント…〃…350円
タツサープリント…〃…380円
ブロードプリント…〃…300円
（平母店のみに発表）

★特選プリント★
アイデアルプリント・赤と黒プリント・バラリボンプリント・カトレアプリント・スターベビープリント・セーリングプリント
￥150円より200円まで
（各連鎖店に発表）
貴女を街のスターに…1着分限りの特選プリント
フエザーハンドプリント…1着分4ヤール￥1,400円（平母店）

★ゆかた特売大奉仕会！★
値上り前の問屋在庫の一手引受品で絶対の御買徳品！
☆東京本染ゆかた
上等 一反 四八〇円
☆白格子ゆかた 一反 六五〇円
☆東京一流メーカーが競うゆかた界の新作柄を堂々発売中 一反 八五〇円
磯浪ゆかた、婦人倶楽部ゆかた 主婦之友、主婦と生活、銀彩ゆかた、松柏ゆかた（平母店除く本店春のお召モスリン処分！好評！お召モスリンを当初価格の半額にて一〇〇反限り処分！一反三〇〇円均一
☆単衣帯が品揃い致しました。
☆美用呉服の御用命は本店へ！
☆春の化繊別珍見切品提供！

★雨の日も又楽しく全国レインコート祭協賛売出し★
三井ビニールレインコート　御買上毎に抽
東洋紡レインコート　御券進呈（全店
紳士バーバリーレインコート2500円を1,800円々々…4500円を…3500円
紳士バーバリーレインコート…3600円を…2800円　婦人々々…2500円を…1800円

★各種連鎖店　夏の御家庭用品荷揃大会★
当店の夏の御家庭用品でこの夏をお過し下さいませ…。
蚊張（5×6）850円より　ベツト用蚊張1500円
より　幌蚊張250円より　座布團カバー110円々
夏座布團地110円々　スポンジ枕490円々　夏布團
掛（リツプル）650円々　タオル布團600円々　子供タ
オルふとん400円々

皆様の利益を護る店
大黒屋
平本店　平母店　湯本店　小名浜店　金坂店

いわき川柳

小名浜吟社五月例会

宿題　失恋・素足

◉失恋　加藤香風選

失恋で小説と化す日記帳　正行

失恋の痛手は月に訴える　溪雪

天　失恋はイデオロギーの交叉点　六七八

◉素足　高野六七八選

人　ふつと眼に妻の素足に老を知る　樽児

地　素足にも表情がある章太郎　一宇

天　うたゝ寝の媚婦の黒い足の裏　◉素足・失恋　菅原一宇

佳作

失恋が百八十度玉の輿　芝秋

素足から八頭身が見い出され　六七八

波打際素足すぐつたく歩き　溪雪

失恋を秘めて文金高島田　六七八

失恋はイデオロギーの交叉点　春宇

春風と共に素足が眼にうつり　樽児

欲目にも女房の素足いたゞけず　斗酒

素足良し息せき白砂駈けてみる　花酔

箱根路にロマンの君の素足追い　溪雪

春雨に舞妓は素足気にしつゝあかぎれの素足で表彰うける　溪雪

人　失恋の痛手は月に訴える　正行

か婦　昭女

失恋の数々残し嫁ぎゆく　五客

天　幸福は素足で大地踏みしめる　香風

素足にも表情がある章太郎　溪雪

失恋をして貰一は金を貯め　樽児

素足で大地踏みしめる　昭女

ふつと眼に妻の素足の老を知り　溪雪

四十の恋失つて悔もなし　三才

世界一不幸な顔で失恋し　溪雪

人　失恋の痛手は月に訴える　正行

地　夕立は素足を見せて通り過ぎ　昭女

鹿

恋仲に水をさしてる悪い癖　溪雪

かおる

廂間　水・靴　一宇

出来合の靴慣れた頃穴があき　溪雪

水嫌へ遠く平和な水車

ハイヒール娘の膝の定まらず　六七八

パパの靴はいて坊やは千鳥足　春宇

観光地水は人呼ぶ俥力もち　樽児

未だなお童靴で通すケチと馬　溪雪

草野球マメで靴ぬぐ名選手　正行

せがまれた運動靴は目にしみて　春宇

砂ぼこり水まく間なき繁華街　一宇

靴磨き笑われながら金を貯め　紅葉

靴磨き明日の糧と足を取り　六七八

靴よりも下駄が嬉しい夕涼み　香風

いさゝかのおごりの靴を磨かせる　樽児

食初めに子の靴を買うよい親父　紅葉

水ぬるみ街はみんな衣替え　香風

童心のやつて居る居る水たまり

◉川柳小名浜吟社例会（入会歓迎）

ところ　高野洋品店階上

ときゝ　六月二十日午後六時より

宿題「裸一貫」「踏切」各題三句吐

◇　◇

千軒平ダム視察

きのう新總代五十名

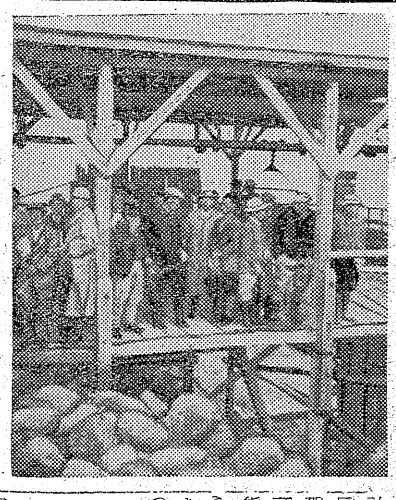

小川江筋土地改良区總代五十名は理事長福田県議と共に四倉町八茎地内千軒平ダムの視察を二十五日行つた。このダムは二十四年着工完成は三十二年となつているが、このダム完工によつて灌漑される水田は大野、大浦、四倉の水田五百七十町歩に及ぶもので総工費は一億七千五百万円という大工事である。貯水面積十町歩、八十六万二千二百㎥、堤長は百二十七米に及ぶ大きなものでその完工が期待されている。

【写真は千軒平ダムを視察する総代たち】

驛南商榮會

湯本で結成へ

常磐の湯本駅前の御幸町から駅南の天王崎、栄田にいたるいわゆる駅南商店街が都市計画実施などを前提として将来の振興発展を企図し、駅南商栄会（仮称）の設立計画をすゝめており酒田カバン店長商運動具店、鈴木道太郎氏、芳賀洋品店、馬目石材店（市議）九頭竜洋品店、橋本酒店、大和屋雑貨店、石河食料品店、畑書籍器店会、講習会及び商工振興研究座談会等の開催については夫々活発な意見が吐かれ極めて有意義に散会した。

講演會など事業を決定

勿來商工連合

勿來商工会総会は二十六日午前十時から鎮公民館で開かれ三十年度の事業経過報告と三十一年度の予算と事業計画について協議した結果、殆んど原案通り可決した。三十一年度予算は歳入出各計三九五〇〇〇円で前年度に比し五四、〇〇〇円の増となつている。主なる事業は経済講演会、各種講習会、商店街診断、先進地視察等で講演会等の開催については夫々活発な意見が吐かれ極めて有意義に散会した。

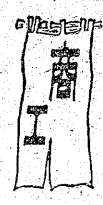

松月の喫茶

平市銀座街松月の喫茶では二日で新築中。

小路に進出するので工事中だつたがこのほど上棟、営業開始は六月下旬予定。なお銀座街の本店も将来営業を続ける。

松本メガネ

平市一丁目松本で夏眼鏡

メガネでは夏向きのサングラス新型多数を取揃えた。五六年型ニユールック婦人用などはきゝごろの東京で行われたメガネショウに出品された型

名店街

名店街の計画中止

平專門店会でかねて計画していた平市二丁目日本生命あとの名店街は設計の都合で中止。関係者を残念がらせている。

伊東家具

平市新川町伊東家具店では新田

記念大特売

家具店では新田橋完成記念大売出しを二十四日から六月二日まで行つている。一万円以上二割五分引。

スズキ綿店

平市新川町スズキ綿店では店舗改装中のところこのほど完成した

つり便り

久しぶりにすつきり晴れた五月の一日。雨に洗われた緑が鮮やかに眩目にしみる。釣人は山水の美も共に釣り、鮎を釣るより健康を釣れ。明日の日曜日は何処へ、増水した川も濁りもほつぽつ取れて先ずハヤ（ウグイ）釣りの好期、南から鮫川は鉄縮からまりにて四五日前下氏サシ餌にて（寄せ餌使用）マルタ尺七寸余を釣る。この附近より下は国道橋下手、上は鵜野神社裏から仁井田堰にかけて、又は川部行バス四時川合橋底上下よりこの辺迄釣り下り、オイカワを主としてハヤ、マルタをねらう、竿は大体二間半位、四時川附近川虫（チヨロ）を取つて使用するのもよい。神社裏にてゴカイ餌にて小形のセイゴが釣れるとの事。

夏井川本流は相当の濁りであつたが明日あたり好條件、特に沢釣りの山女魚、岩魚はねらい時、山下谷附近より川前迄の本流、支流の門八川、三阪川の山女魚、他の支流も釣り上るとよい。但し川前支流の馬又川は明日曜日磐崖物産クラブ員三十余名（先生を含む）が山女魚、岩魚や川虫の標底状態視察に入るのでこの会域は不可。江田附近より下手の本流にハヤを釣るも良い。

新舞子横川は仁井田浦三ツ又入り江、堅川水門附近或いは川り角の深所等、ハヤが相当この水で乗込んで来て居る筈、サシ餌（寄せ餌使用）にて舟釣は竿二間一丈三堅川の陸釣りは竿二間半、タテ八毛一厘、ハリス六毛、針ハヤガケの五、六厘、サシは二四位のチヨンガケ。またギンの太目の餌にて薬中或いは沈礁からまり、赤沼新川出合附近で鯵が釣れる。

永井行バス明神橋下車下手へ七分の永井ダムは明日あたり好機、竿は長目が良く二間一二間半、水も相当増したと思われるので浅場あたりをねらうと良い。鮒、鯉のねらいはキジ、赤虫、サシ、鮒、ハヤのねらいはサシ。上の下水井学校附近より上の差堰に向い山女魚釣り、上永井終点左の沢の岩魚も雨で荒れも直つたので好機。久の浜大川は新屋敷下車、上下の網場にて川虫使用ハヤ、オイカワも楽しめる。竿は二間で充分、タテ六一八毛ハリス四毛、形が小さいので極く軽目の仕掛を使用して釣りを楽しむ。

木戸川は川口附近のハヤが好調二十日の日曜日N君はジヤジヤ虫及サシ餌にて寄せ餌を使い三時ごろ迄六一八寸約四〇近くを釣る。竿二半一二間のハヤ竿、一本の流し釣り、タテ一厘ハリス六一八毛ハヤガケの六厘使用、明日あたり笹瀬りなれば富岡小々口と共に絶好のねらい場所、海釣りは秋の候鯖タテゴも寄つて来たとの事。豊間、小浜を釜頭に四倉、江名、小名浜でこれから楽しめる。餌は袋イソメ　川エビ、エビガニ。

（平市銀治町二六　釣具店吉国主人）

潮

廿七日　満四、二五　一八、二五

廿八日　干一、四五　二三、二五

白茶かぎ

五月も下旬になると、八百屋の店先は、いつせいに原やかになる。出盛りの夏みかん何時でも手が出て了う。

新キヤベツのうす緑、新じやがルビーの如きイチゴ、ビワ、ソラ豆、キウリ等味にコクはないけれど、水々しいのラのお刺身である。私の故郷では今頃サワラのシユンで下世話にも「サワラの刺身は皿シユやサラダにはむかないがまでも」という程であるからうす皮をとつた洗いたてのまるつこいつるりとした感覚は初夏の味、新キヤベツはビタミン多く、やわらかでおいしいので尊ら生が良い。カツレツの付合せ、酢の物、サラダ、スカ漬等、キウリは今頃のは肉がしまつて、サラダの色どりに一年中好適、まるかたて二つにきつて塩でもみつけ、板ずりしてきるときれいである。ソラ豆はやつている。そして天日で濃く塩ゆでして食べるのもよく、大粒のは一度湯だきして甘からく煮つけたのもおいしい。またゆでたのをうらごしにしポタージユも仲々いける。新玉ねぎもうすくきりのをほつり込んで、あついあつい塩でもんでサラダに入れたり、肉と白ソースで煮込むのもおいしいものである。

イチゴミルクは出来たら一年中食べたいと思う位、大好物、調和した味は天下一品だと思う。

もち菓子等はいくら出されてもめつたに手を出さないけれど、新鮮でよく熟した果物はかになる。

×　×　×

も一つ初夏の食べ物で忘れられないのは鯛の浜焼とサワラのお刺身である。私の故郷では今頃サワラのシユンで下世話にも「サワラの刺身は皿シユやサラダにはむかないがまでも」という程であるからうす皮をとつた洗いたてのまるつこいつるりとした感覚は

初夏の味覺

大体瀬戸内海のおさかなを食べて、育つたせいかどうも何処へ行つても、魚がまずい。

塩田（塩を造る所）を見た時、浜子というものがいて、浜の砂の上を熊手に似たもので掻きたてまわる、その上へ塩水をまく。また筋をたてる。そんな事を一日中きるときれいである。そして天日で濃く濾された塩水が集められてもよく、大粒のは一度湯だきして釜で煮られる。塩の結晶が出来て行く。ほとんど塩が出来いしい。またゆでたのをうらごしにするという時に、生きた鯛のそれも目の下一尺から二尺近いのをほつり込んで、あついあつい塩でもんでむし殺にする。これが鯛の浜焼である。ほかに好きなものは多々あつてもこれ以上のものはないと今で思つている。（織内仏子）

全國の世論を湧かした異色問題作！　騒然たる批判を浴びて遂に大公開

全米を騒然とさせた今日の社會問題！
恐るべき高校ギャングの實體！
教師は如何にこれをとく服したか！

暴力教室

MGM異色大作

グレン・フォード
アン・フランシス
ルイス・キャルハーン
マーガレット・ヘイズ

原作ニウラン・ハンター
監督リチャード・ブルックス

掠奪の町

ウィリアム・ホールデン
グレン・フォード

戀か！友情か！荒くれ西部に火花散る！熱血二人男の高藤と對立か

28日▶6月3日

民劇

料金百圓

満18才未満の方の入場は御遠慮下さい

農薬自殺を防げ

燐製剤の危害防止月間運動

有機燐製剤（農薬）の危害防止月間運動は六月十五日まで行われているが、最近多発するこれら農薬による心中、自殺事件に鑑み平保健所では今期間中に窓口相談所を開設するほか、効果緩和硫酸アトロピンを備えるなど万全の防除態勢を敷き、増産に使用すべき農薬を死の凶器としない様周知の徹底を期すことになった。

このため平保健所では石城地方病虫害防除所傘下の郡内百五十二防除班を始め、各市町村農政課、地区農業改良指導所、医師会、薬剤師協会、農協の協力を得て、毒物劇物取締法の講習会を各使用團体ごとに開き適正な使用方法の周知徹底を計るほか、同所自体として窓口相談所の開設、中毒者の応急処置用として硫酸アトロピンを常設、「坊さんか増産か」のスライド巡回映写会を実施する。

【写真は有機燐製剤の適正使用ポスター】

二人で襲い強奪

磐城署で犯人捜査中

廿六日午前二時十分ごろ磐城市上町特飲店小留前を茨城県鹿島郡波崎町遠藤清一郎さんの旋網船第三幸辰丸機関員高村敏雄さん（三）が通りかかったところ、同市元別七無職野部美夫（三）同市定西二六四同鈴木茂夫（三）の両名から「言いがかりをつけられ、眼鏡をとられたので恐ろしくなり二百円を出したところ、さらに上衣ポケットの八百円と煙草五本を強奪、二人は逃走した。磐城署では野部、鈴木の二人を強盗容疑で逮捕状を請求した

こんどの水爆に關係なし

發しん問題で發表

【昨報】のインドネシヤ方面海上で原因不明の発疹をおこした水爆実験による被害ではないかと心配された磐城市中ノ作長田一二吉田清さんのマグロ延縄漁船第十太陽丸（一五九トン）の甲板長佐々木初男さん（三）につき、詳細調査に乗り出した海上保安庁は廿六日「水爆実験の影響によるものではない」との見解を示している。同船は船主の希望により廿九日正午頃スラバヤに入港することになった連絡は二十五日夜七時と十時の二回行われたが空電のため交信がうまくゆかなかったので二十六日夜再び連絡する予定。同船は順調にスラバヤに向け航行中で佐々木さんの病状も変化ない。

小名浜海上保安部の話＝もしスラバヤの検疫所で法定傳染病が出た場合は船もそのまま全員隔離のおそれもある。

車中で盗まる

二十六日午前三時二十四分平磐常磐線下り二一列車に乗車していた双葉郡広野町上浅川農業大谷内さん（三）は水戸―平間で仮眠中、上衣ポケットから現金一万八千円在中の財布を盗まれたと平鉄道公安室に届出た。

福島産業に賊

二十六日午前七時十分ごろ平市正月町福島産業K.K（取締役鈴木喜蔵氏）方事務所内の大型金庫のハンドルが破れているのを出勤した事務員小野寺てい子さん（三）が発見平署に届出た。

調べによると廿五日夜半から二十六日朝にかけて賊が侵入、手提金庫から現金二百円、更に大形金庫の錠を破ろうとしたが破れず逃走

廿二俵を押収

けさ急襲

平鉄道公安室では二十六日午前九時二十五分平着より二三両列車の ヤミ米取締りを行い腰掛の下に隠してあった米四十四袋（二十二俵）を押収した。

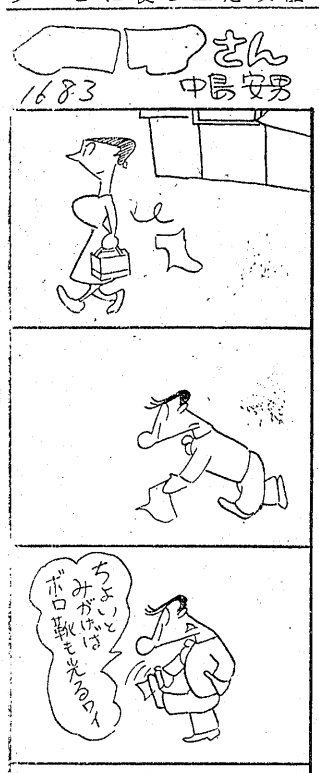

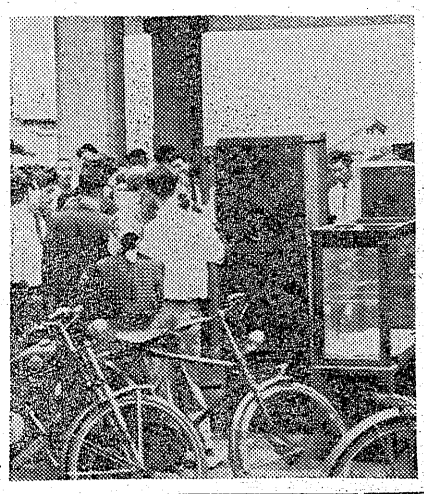

公認の野球場

平市に設置運動

平市旅館組合＝組合長大村一郎氏、組合員二十七名＝では二十五日午後一時から平市二丁目大村屋旅館で総会を開き、組合として平観光協会に参加、新しく観光旅館として再発足することを申し合せ総合グラウンド問題でも平市のため少くとも公認の野球場を平市に設置する運動することを決め、更に新観光地霊場赤井嶽薬師と水石山ゴルフ場コース宣傳のため平駅前に巾二十尺、高さ九尺のネオン塔を造ることを決め、市から補助を受けるため近く陳情する。

園田高弘ピアノ獨奏會

いよ〳〵明日、平市公會堂にて

尼子会、アポロ会が当地方音楽ブアンへの、本年さいしょの贈り物として好評をもって迎えられていた新進ピアニスト園田高弘氏のピアノリサイタルも、明二十七日にせまった。時価百万円もするフルコンサート型グランドピアノも日本楽器の特別貸与によりすでに会場に到着しており、前売券の出足も予想通り好調であり、久しぶりの本格的な音楽会として盛会を予想されている。

プログラム

1、ピアノ奏鳴曲…二長調…モーツアルト

2、ピアノ奏鳴曲…ヘ短調…ベートーヴエンクアパッショナータ〳〵

3、ショパンの作品より

A、舟唄…B、夜想曲…C、練習曲（二曲）…D、バラード第一番

4、A、鑛の谷…ラヴエル

B、水の戯れ…ラヴエル

C、ランカムパネラ…リスト

小田家の慶事

令息昭八君が華燭の典

石城郡好間村の素封家小田吉次氏令息昭八君と平市六間門藤田康雄氏長女照子さんとの婚約成り、常陽銀行平支店長川崎英吉氏夫妻の媒酌で去る二十三日谷口楼で結婚披露式を行った。

新郎の昭八君は今年二十四才、平工業高校を卒業して畑違いの常陽銀行に入り、現在同行湯本支店に勤務する明朗なスポーツ万能選手。新婦の照子さんは今春ドレスメーカー女学院本科を卒業された才えんで磐城女高在学中琴の山田流家元より藤田杉輝茂の師範の免許があり、他に三味線、舞踊、ピアノなどに堪能されている。本年二十一才。

來月から夜間營業

坂本會長再選、商連總會開く

平市商店会連合会総会は二十五日午後一時から開き、三十年度決算報告後、三十一年度予算、新事業計画を協議、役員も次の通り改選坂本昌蔵氏が会長に再選、副会長小野栄一、飯沼林一郎の両氏は顧問に推された。新事業としては六月中旬から夜間営業（九時ごろまで）を実施することに決め、その持続対策は近く役員会で検討する大見本市を商工会館に開く（現在国民金融公庫が勅務しているが、年内にあくので正月早々行う予定）店員の手芸コンクールを秋ごろ行う。書道、絵画、編物などが目立っている。

▼会長　坂本昌蔵▼副会長　古山東海、柏原英介▼会計　松崎四郎▼総務　鈴木文雄、岡崎栄蔵、深谷進二。

驅除劑を配布

勿来市農政課では全市の苗代八八町歩に対し病虫害の駆除剤としてDDTと乳剤、天銅等を多量に各農協組合に無償でこの程配付した。

平商敗る

保原高と對戰

春の選抜高校野球県大会は二十六日午前九時から会津若松市営球場で県下の強豪八チームが参加二日間に亘る熱戦が繰りひろげられ、石城代表として出場した平商チームは第一回戦に保原高と対戦善戦むなしく四対一で破れた。

尺八稚風會

あす演奏會

琴古流尺八稚風会では恒例の定期演奏会として、ことしは同会員高萩現一郎、菅野一郎、岩本清氏に宗家から教授の許しと資格授与があったので、その披露をかね第七回稚風会演奏会を二十七日午前十時から平市二丁目谷口楼で開き、新高砂など二十四曲の尺八と琴の大合奏を行う。入場無料。

差押品公賣始まる

五日間に亘り五百件

財務事務所では二十六日から炭鉱区を始め五百件に余る差押物件の五日間で一千二百万円をカキ集めたいことを知っている点から内部事情に明るい者の犯行と見られている。

…五月末の税金決算を前に石城、公売を開始した。

…目標の八十五%達成には残すなければ、同税務課員は休日返上で税金徴収に血眼。

…この気分が反影してか財務事務所表玄関では「洋服タンスが千円」「この陳列棚は二百円だよ」と課員の呼び声に、差押え品に集った人達は景気よく競つたり、買つたり活ばつな公売風景だった。

【写真は公売風景】

解雇お知らせ

右の者背任行為が甚しかったので解雇致しました。今後当社には一切関係ありませんから御了承願います。

昭和三十一年五月二十六日

平市中町　伊坂正行

オリエント三輪自動車代理店

三和自動車商會磐城出張所

所長　藤崎衛

磐城市辰巳町電八七五

うまい！青屋ソース

賣住宅

十二棟（二戸）

▽いずれも十五坪、風呂場あり▽一戸は新築半年▽場所＝平市旧城跡二ノ（物見台岡下、市川パン店隣）

▽御希望の方は直接お訪ねください

姓名在社（一三）

近日開業につき急募

▽美容師　二名　▽経験二年以上

▽見習生　二名　▽住込み委細面談　▽優遇します

巴里美容院

磐城市中島銀座通り金星座前バス停前

梅雨の季節です

可愛いお子様の健康保持に榮養ある美味しいオヤツを與えましょう!!

オヤツの御用意は一是非ミツノで一

パブリックサービス

公共奉仕の店

ミツノ菓子店

平市中央通電一、一二番

夏の通学服

いよいよお召替えです

丈夫な霜降小倉㊐セーラー

高校生向ワイシャツ㊐ブラウス

各種豊富に取揃えました

白セーラー　280円より　霜降小倉　550円より

ワイシャツ　500円より　ブラウス　330円より

㊐会員の店

ホかや

平三・電203

父花塚兼次郎（旧名金作）儀永らく病気療養中のところ薬石効なく五月二十六日午前三時三十分八十八才の高齢を以て永眠致しました　茲に生前の御交誼を深謝し謹んで御通知申上げます

追つて葬送の儀は五月二十九日午後二時自宅出棺白水願成寺に於いて執り行います

昭和三十一年五月二十六日

内郷市白水町入山九

施主　花塚好美

親戚総代　渡辺花塚ワカ平

〃　佐々木幸之助

友人総代

父三瓶嘉久也儀かねて病気療養中のところ五月二十五日午後十時三十分永眠致しました　茲に生前の御厚誼を深謝し謹んでお知らせ致します

追つて葬儀は五月二十八日午後一時より自宅に於いて告別式を相営みます

昭和三十一年五月二十六日

平市蕳子町五九

有限会社　三瓶政造所

外社員一同

當社代表取締役三瓶嘉久也儀かねて病気療養中の処五月二十五日午後十時三十分永眠致しました　茲に生前の御厚誼を深謝し謹んでお知らせ致します

追つて葬儀は五月二十八日午後一時より自宅に於いて告別式を相営みます

昭和三十一年五月二十六日

平市仲町二六

喪主　三瓶繁美

親戚一同

謹美

外

いわき民報　夕刊　昭和31年5月26日（土曜日）　第3071号（4）
（日刊（日曜除日）　一部五円　一カ月金100円　定価　（第三種郵便物認可）

多くなつたプレス仕上げ
クリーニング料金調べ
電氣アイロンは時代遅れ？

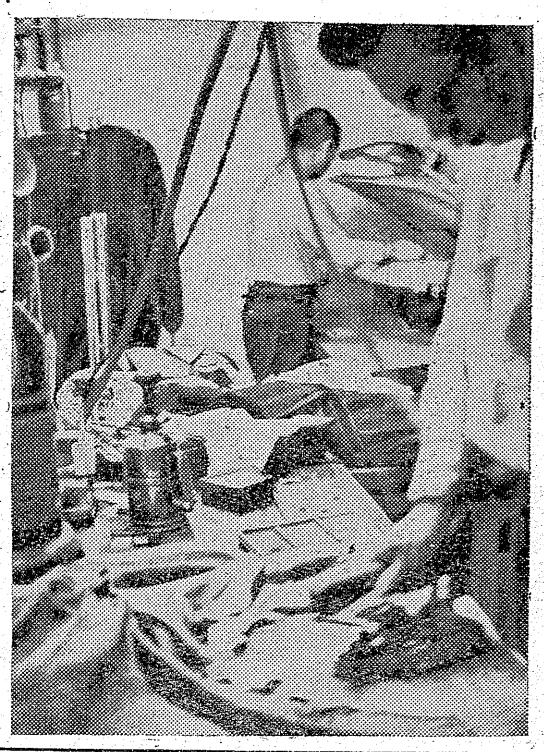

【写真はランドリーのプレス仕上げ】の日程をいそぐことである。

家庭

洗濯シーズンを前に愈々梅雨の前奏曲が演ぜられ、家庭の主婦たちは洗濯ものゝヤマを眺めて溜息をつく日も多くなつた。そこで警官するのが洗濯屋さん。ムカシの時代と違つて化繊とかナイロンとか化学繊維の多くなつた近ごろでは布地が痛み易いというので殆んど洗濯屋さんの設備は電気、ガスアイロンに変つて、プレス（蒸気）になつてきた事。特に仕上げ機具の発達は駐留軍の影響に待つところが大きく、ズボンにしろYシャツにしろプレス仕上げでないと折目も永持ちせず、仕上がりもスツキリ（これ以外のものではひかる）と自然のまゝにあらわれないので、プレスは一般の常識とまでなつている。さて冬ものはそろそろ洗濯し、整理してしまい込むワケだが、洗濯料金はどの位になつているのだろうか調べてみた。

四月一日　料金改正

◇…平市内には大小二十八軒からクリーニング店があり、郡下全部では四十六軒となり、昨年より十軒ほど多くなつている。組合の名称も終戦までは県クリーニング協同組合平支部であつたが石城支部と改名。値段も四月一日から改正した。勿論業者の中にはサービスとして協定料金を割つているところもあり、同じプレスの設備でも蒸気アイロンでは綺麗ひかりが出るがホフマン・プレス式というのは全然てりが出ず、この設備のあるのは市内に一軒だけ。

仕上料だけ　料金の六割

◇…一般家庭ではYシャツを洗濯屋にたのむより自宅で洗濯した方が安上がりだといつているが、仕上げが電気アイロンでうまくゆかない場合はぬれたまゝ洗濯屋に持込んでも、乾燥室があるので仕上げ料は普通料金の六割程度でやつてもらえる。

氣を使う　ナイロン

◇…洗濯屋で一番困るのはデシンにナイロンがついていたり、モメンにナイロンがついているなど化学繊維がまじつている布地の洗濯には一番神経を使い、ちよつとした温度の加減でナイロンがちゞんだり、ねばついたりするので、これにはどうしても優秀なプレスの設備が望まれている。

注文とりに御用心　料金値上りせず

◇…最近、洗濯屋が各家庭を訪問して洗濯もの、注文をとつてあるいているが、盤城市ではインチキ注文取りにあつて相当ごまかされた事実のあるところから組合では見込みはないといわれているが、今後各家庭では充分相手を確かめる事とのぞんでいる。

◇…洗濯料金は今後値上がりするにしても安くなることもない模様である。客の注文でやかましいのは仕上げ料金の六割程度でやつてもらえる。

【紳士服】
▼礼服三ツ組七百円以上▼背広三ツ組四百五十円▼背広二百五十円▼スボン百五十円▼麻服上下二百八十円▼白セルズボン二百円▼オーバー四百五十円▼スプリング四百円▼綿レインコート二百五十円▼ジャンバー二百五十円

【婦人洋服の部】
▼スーツ三百五十円以上▼ブラウス長袖百二十円▼ブラウス短袖六十円▼スカートヒダ無百二十円▼スカートヒダ付百八十円▼セーター上衣百五十円▼婦人スボン百三十円▼夏物ワンピース百五十円▼背広上衣二百二十円▼ボックス二百円▼婦人オーバー四百五十円▼文化コート二百円（毛織）▼事務服百八十円

【其の他】
▼幼児ケープ百五十円以上▼男子セーター百廿円▼婦人セーター百二十円▼メリヤスシャツ百円▼ショール（シュール、絹）二百円▼マフラー七十円▼ネクタイ半襟四十円▼カラー十円▼毛ワイシャツ百円▼白衣八十円▼敷布五十円▼包布、掛布百二十円▼毛布二百五十円（一枚物）▼毛布五百円（二枚物▼作業衣二百円

【帽子の部】
▼中折帽子百八十円▼中折ブーア二百五十円▼中折プロアニ百五十円▼パナマ二百円▼本パナマ二百五十円

【洗張】
ドライの場合三割増▼御召・銘しや百八十円以上（縫取三割）▼本大島・結城袖百八十円▼上着結城二百円▼銘仙類百五十円▼着物胴裏縫廻百五十円▼帯皮金糸縫入二百円▼帯皮百三十円▼袴二百円

【丸洗】
▼増銘しや袷七丸洗四百五十円以上▼銘仙類袷七百円▼明石銘しや二百五十円▼ネル・セル二百五十円▼単衣コート二百五十円（シュール、ビロード、銘しや、ラクダ）▼名古屋帯二百五十円▼帯二百八十円。特に技術を要するものは別に割引料金がとられる。▼洗張の解き賃は一反につき二十円を別にとられる。▼湯のし、湯通しの料金は洗張料金の八掛。

協定料金

市民の相談室

離婚したいのだが——

×××　○○○　×××

家庭裁判所に離婚の申立てを行う

【問】夫と離婚したいのですが、現在、遠方の地に出稼ぎについており、本人に連絡してもその気がないようです。子供三人の母親ですが、夫は酒クセ悪く、それにお金は全然おくらないのです。この場合、どうすればよいのでしょうか。（平市K子）

【答】家庭裁判所に離婚の調停を申立てることです。手数料は百円。ただ原則は相手方（夫）の住所地を管轄する家庭裁判所に申立てることになつているのですが問題は事件の内容にもよることなのですから一応相談にきて下さいもし婦女がその裁判所にいけぬ場合は旅費を補助してやることもあります。（平家庭裁判所）

100貨店

青空教室という言葉はモウ忘れ去られた言葉である。恋のさゝやきか、肉体の悪魔のさゝやきか知らねども、平名所は物貨が岡のエロ稲荷。階段の隅といわず、茂みの中といわず、夜の一時ごろまで若きセーラーの乙女たち一人前にヒソヒソ、ゴソゴソの青春譜を奏でている。猫のゴロニヤア通びきにも似て、さぞや稲荷さんせつなかろうテ。それでも客無しネエさんが、どうぞお客がつくようにと真夜中願かけるという殊勝な心がけの売春婦もいるというから水商売の守り神たる正一位稲荷大明神もおそらくシヤ婆の矛盾した政策にコンコンとむせかえり「売春防止法なそとんでもハツブン。青空征室での処女撲滅運動を最締るエロ防止法が大切じやよ」と赤い気焔をあげているだろうヨ。（離人）

今晩のラジオ　26日

◇NHK二三六〇KC
七・三〇　探偵作家二十のとびら
八・〇〇　なつかしのメロディ　クミックソング集
八・三〇　とんち教室
九・一五　連続浪曲　浪花家辰造
一〇・一五　落語
一〇・四〇　今週のニュース特集
◇ラジオ福島一〇六〇KC
六・五〇　音楽の小箱
七・一五　花咲アワー　ワンダフルばあちゃんとフエ太君
八・〇〇　立体浪曲　広沢虎之助
八・三〇　歌の花園　ディック・ミネ特集
九・〇〇　歌の二人三脚
九・三〇　歌謡漫談　ダイナ・ブラザース

民報映画案内

◇平市　二十五—三十一日
★世界館　夜七時
風雪讃道館　つばくろ笠（二十七日まで）
★東映劇場　夜七時一四分
ヒマラヤの魔王（二部）父子鷹
★ひかり座　夜七時五分
宇宙水爆戦　地獄の戦線（二十八日まで）
★平館　夜六時三〇分
愛情　力道山の世界征服　花と嵐
★聚楽館　夜六時五〇分
重役室　真昼の暗黒（二十八日まで）
★民劇　夜六時三〇分
おとぼけ放射能　天国はどこだ
女房族は訴える（二十七日まで
◇磐城市小名浜　二十六日まで
★磐城座　夜六時五〇分
暴力教室　赤線地帯（三十一日まで）
★金星座　夜七時
旅がらす伊太郎　おんな大学（二十七日まで）
★銀星座　夜六時四〇分
悪の決算　デツド・ロック
★小名浜東映　夜七時
母恋人形　風雪将棋谷

映画は大映
大映カラー・總天然色
月よりの使者
月影淡き高原に、りんどうつみし恋の夜は、君待草も泣きぬれて、白衣の天使いつ帰る。
菅原謙二　山本富士子　船越英二　村田知英子　高松英郎　沢村貞子　根上淳　若尾文子
28—31日
55円
世界館
大映名物！こんな面白い映画見たことないの傑作二本立登場
こんなベベ見たことない　こんな奥様見たことない
船越英二　神楽坂はん子　八木沢敏矢島裕子

DPは夕カ

そばのチャンピオン
もり…三〇〇円
もざる…五〇〇円
冷むぎ…八〇円
酒喜庵
平市銀座電171

貸席　小富　電二〇二番

平駅前でいつ何時でもお食事のできる店
ときわや　デンワ一三六〇

かっぽう　開花

新しいDPは富士

大木屋の菓銘　水石山　モシモシ一六〇九

コーヒーとカレー　世界館前　たかさご

急募
一、本年中卒　男女若干名（住込に限る）
委細面談優遇す
勿来市植田町台町
くすりの　安田屋

寒中三十分以内で沸く
驚異的高性能
釜　風呂
大黒保温外釜は
益々大好評です
掃除が簡単に出来
古くなつても沸きが落ちない
福島県発明展にて平市長賞受領の新案特許
大黒釜本舗　渡辺工業所
平市正月町一九
電話183番
（六丁目南裏）

駐留軍官庁会社払下品商
掘出し物　アメリカ製珍品ぞろい
▽リュックサック▽シート▽防虫網▽携帯テント▽ナイロン網シヤツ▽作業衣▽ズボン　その他各種取揃え
佐波古商店
常磐市長倉入口（電四六〇）

洋品貿服　高級釣具
電話新設　五三七番
有限会社　芳賀商店
常磐市湯本駅前

お客様にやさしくて親切な
女子店員を募集します。
一、なるべく旧市内の方
一、学歴不要
一、十八才から四十五才まで
一、履歴書持参　事務所においで下さい
一、試験は珠算と常識だけです
藤越
小名浜　平市