夕刊 いわき民報
発行所 平市田町六三
いわき民報社
編集部 電381
広告専用 1222

じゃんがら
★田町店改装中につき銀座店（電六九一）へどうぞ
本舗 みよし

今年の氣象は凶作型

品種選定を誤るな

指導所から重大警告

ことしの長期天気予想と四月に入つてもこの寒さに平地区農業改良指導所では「豊作の翌年は凶作」と、二十八、二十九両年に泣かされた冷害の轍を踏まないよう、四日三十一年度の稲作はこうしてと各農家に万全の心構えを警告した。

●天気判断＝二十八年は障害型の冷害、二十九年は遅延型の冷害、次いで三十年は未曾有の大豊作に農家は大きく動揺して稲作の自信を失つているが、もと気象台長藤原博士の学説によれば昭和二十三年から三十四年の間には気象の大異変がある見込みで、なかには驚くような大豊作もあるが、あの天明天保の悲惨な大凶作もあるといわれる。またこれまで八回の大豊作があつたが七回のうち唯一度を除いて全部豊作の翌年は大凶作だつた。ことしは四月が低温、八月が早冷といわれているから苗代時も、出穂期も思わしくないという冷害の予想濃厚な年といわれている。

●苗代＝従つて今年の苗代は❶薄蒔がよく、面積十八坪－二十坪位に條播する❷肥料は五要素で特に燐酸を少し多目とし、一坪当り推肥一貫匁、硫安四十五匁－五十匁、過燐酸石灰五十匁－六十匁、塩化加里二十五匁－三十五匁、石灰五十匁が適当。

●管理＝湿水田とし防風設備を施す。特に苗ぐされの発生に留意するため、適当な芽干を行い根の発育を助けて苗代の初期成育に万全の管理をし、苗ぐされ対策は播種後五日－八日位が一番多いのでウスプルン五百倍液を坪当り五合程度撒布する。

●品種の組合せ＝豊作にも冷害にも收穫に増減の少いものを選んで稲作の安定をはかるため早、中、晩作の割合に適正を期す。豊作の年の稲作を規準にすることは最も危険で、特にことしは注意しなければならない。石城地方の稲作状況から農林十号、三十号を主体に播種し、混合率は絶対同一品種を六割以上使わないことが最悪の事態を招かない良策といえる。

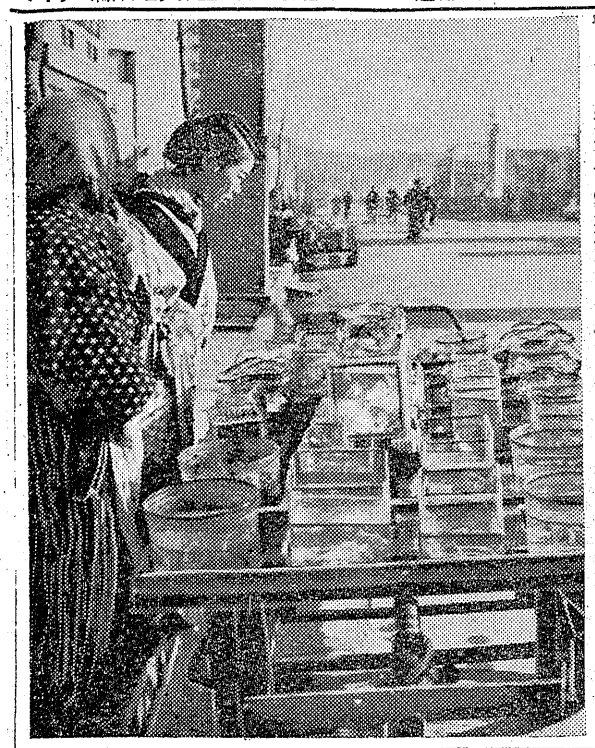

忠魂碑補修成る

十日松カ岡で慰霊祭

平市では戦友会の協力のもとに松カ岡公園の忠魂碑修繕工事を進めているが、献燈もたち直り綺麗に整備され来る十日には午前十時からこの忠魂碑前で盛大な戦歿者追悼式並びに慰霊祭を執行する。出席者は平市内の遺家族、来賓約二千名。工事請負は石山一治氏で工費三十万円。当日は神官、僧侶四十名ほどが出席する。

地方交付税概算額決る

平は一千六十万

本県の三十一年度地方交付税の四月概算交付額は四億二十七万五千円と三日決つたが、石城郡内市町村別交付額は平市の一千六十三万四千円を始め次の通りで五日ごろまでに交付される予定。（単位千円）

▼平市一〇、六三四▼磐城市四八〇六▼内郷市八、五七八▼勿来六、九七三▼四倉町八一六▼川前村一、二九五▼遠野町二、六五六▼田人一、三九四▼好間村三、四二六▼小川二、〇一八▼三和二、二八五。

金魚屋街に出る

☆…街にはモウ金魚屋が姿を現わし、客の足をとゞめている。昔なつかしい〃金魚エー、金魚エー〃との天棒をかついだ古風な感じのものではないが、リヤカーに一杯の金魚鉢をつみ、一匹十五円から高くて百円と値段は去年同様。「少し寒いうちに買つて育てないと永もちしない」を口上に客を拾つている。

☆…売行きは〃まあまあです〃とはいうものゝ、結構子供にせがまれて買つてゆく客も多く、金魚屋といつても平地方は少く、鎌田山の東側（大字石名坂）で古くからやつている金魚屋位で一手販売といつたところ。

【写真は市内にお目見得した金魚屋】

平は十三日頃満開

小名濱測候所の観測

今年の石城地方の桜は平年並か乃至二日位遅れる見込みですと小名浜測候所では桜の開花予想を次の如く発表した。これは今年三月二十日までの資料に基いて予想したものでそれによると小名浜の開花は十三日、満開は日曜日の十五日ごろで平市の場合は開花が十一日、満開十三日ごろになるだろうという。小名浜に於ける平年の開花は十一日。満開十八日で今年は二日乃至三日位遅れる見込みで特に桜の早かつた昨年に較べると今年の開花は十日、満開は五日も遅れているという。このため第三日曜の十五日は平市松カ岡公園、磐城市富カ浦公園はかなりの人出が予想されている。

手踊りは七日から

松カ岡公園、茶店も立並ぶ

☆…平市のさくら祭は一日から始まり、本格的な催しものは七日から松カ岡公園特設舞台で芸妓の手踊りから始められるが、公園のさくらは春とはいえ、冷い風にあおられ、まだ蕾、春木亭の話では去年より五日ほど遅く十五日ごろが満開だろうとのこと。

☆…茶店は去年同様、十七軒が市会計課の許可を得て二十日まで営業することになり、現在八軒ほどが開店、客足を待つている。大体三坪平均で借料は一日一坪三十円ちよつとした茶屋でも三万円（建物だけで一万五千円）はかゝるといわれ、ある店では八万円もかけ公衆電話を設けた店もあるが、客はまだまだ。

九日には完成

子供ら待望の観覧車

平市観光課では松カ岡公園安藤公銅像の東脇にさくら祭り中の人出をねらつて観覧車を建設中であるが、遅くとも九日までには完工の予定。総工費六十万円を投じ平工高後援会の請負で突貫工事を進め平工の学生たちも三十人から出動しているが、大体基礎工事は終り目下歯車を取つけ中。同課では宣傳ポスターを作製関係方面に宣傳中であるが、目新らしい設備を前に子供たちは〃早く乗つてみたい〃と前人気を博している。天気の良い日ならこの観覧車から新舞子海岸が展望できるのも魅力となつている。料金は三分間十円。

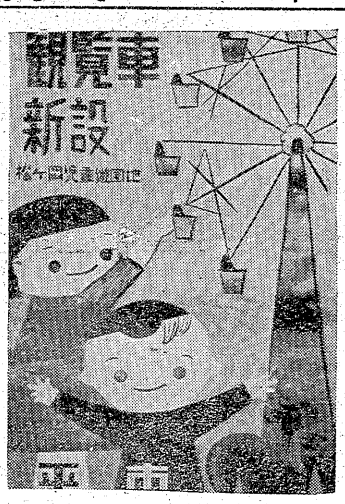

【写真は観覧車のポスター】

剣道大會開く

十日松カ岡公園

県剣道連盟平支部（支部長鈴木忠正氏）では平市さくら祭りの一環と忠魂慰霊を兼ね十日午前十時から松カ岡公園で優勝カップ争奪剣道大会を開催する。当日は正午ごろ忠魂碑前で日本剣道形、居合、模範試合を行つたのち、公園下で百名の剣士が個人、團体戦にしのぎを削るので盛況を予想される。

大和田コト氏（磐女桜丘会副会長）平市南町一六の自宅で三十一日脳溢血で倒れ静養中のところ、四日午前九時九分死去。五十六才。告別式は八日午後二時から自宅で行う。

天気予報（四日）

【今晩】北よりの風晴のち曇り。
【明日】南の風曇りがちの天気、日中時々晴。
海上今晩おだやか

岡カ見物

どの市町村も財政が行き詰つている。四苦八苦である。それは税金や交付金など昔ながらの収入だけを当にし支出の方が派手になつて来たゝめであるようだ▼それで別途に収入のある事業をやることが必要、バスや映画館の経営、観光地なら旅館を経営するなど夫々適当な事業をやつて利益をあげているところは財政が案外ゆたかであるという▼平市は競輪で利益があるので比較的財政はいゝ方だといわれるが今度は名物松カ岡公園のつゝじの苗木を作つて売り出そうという計画は面白い。このつゝじは種類が非常に多くこれだけ多くの種類が一カ所に纏つている公園は県下にはなく全国でも珍しいものであろう▼この美しいつゝじの花を眺める人たちは大抵その苗木を慾しがるが、苗木がないのでその新芽などを盗みとつて植える人もあるようだ。こんな工合だから若しこれを苗木に仕立てゝ売り出せばそれが市営であるという信用も加わつて売れることは必定だろう▼計画によると年に二百五十万円ぐらい儲かる計算だが金額の多カに拘らずそれによつて松カ岡公園の特色が知られ客を誘うことにもなり引いては平の発展にもなるということになる▼牛乳の消費量なども年々多くなりつゝあるが市営の酪農経営なども計画して見たらどんなものか、養老園の老人たちの仕事にしてもよいかとも思う。

・コック見習、女店員急募
コツク見習 十六才－二十才
女店員二名 二十五才まで
◎…御希望の方は直接お訪ね下さい、委細面談
レストラン ブラジル
平市田町並木通り（電話九九〇）

お知らせ
長い間お引立を頂きまして有難うございました
藤越靴部は四月一日から銀座通り靴の吉田屋へソツクリ移りました 従來以上のお引立のほど御願い申上げます
藤越靴部
靴の吉田屋
平市銀座通り電四一六

スポーツ用品
最高の品を
最底の價格で
然も安心して使える
優良スポーツ用品
チーム編成には特にご相談に応じます
タイラ運動具店
平市才槌小路四
TEL・一〇八

二重サービス付利益なしの売出し
開店三周年記念大売出
1…20日 森繁久彌ご招待
100円で補助券1枚
2000円で招待券1枚
5－15日 酒喜庵ご招待
200円よりお食事券進呈
2000円よりはお銚子付
（特価品とチケツトの際はご容しや願います）
春 セビロ ジャンパー ズボン スプリング その他洋品
洋品洋服の店 成光堂
平市銀座電1383

花見折詰御用承
★ご予算に応じ各種ご調製。お電話下されば早速お伺い致します
新味の魚清
平市二丁目平和通り電六三三

社員募集
今般左記により若干名募集します
▽年令＝満二十五才以上の男子 ▽締切＝四月十五日まで履歴書送付のこと ▽詮衡日＝追つて通知する
日本電建・平営業所
平市三丁目九電一九

卑近な作法（上）

瀬谷眞吉郎

▽箸の持ち方使い方

と云う期待が熱狂をそゝる様である。

①競技豆運び

教室や家庭の活気と朗笑の裏、先ず以て小題の様な新案ゝ競技を提唱する。男学生や毛ずねの青年の「饅運び」は勇壮だが是は小さくやさしい大豆と箸とで祝やチヤブ台の上でする。然も興味百%、一度や二度では止められない。子供にだけでなく青年や中年雖にもな事、筆者の経験（昔の中学や高女の最高学年、時に中年の講習生）で間違いない。ともかく方法を述べて見る。

【準備】（A）なるべく揃つた塗箸か丸削りの竹箸を人数だけ用意する。割箸ではいけない。形も丈夫さもそれぞれ違うから一回を重ねるに然つて同上ずきだ

学生などは進んでお互の成績を較べたがる。そんな場合指導者（教師）に何か必要があつたら前後の豆数を合計し署名して出させてもよかろうが、普通は単に「何個以上の人挙手」と云う様に全員可能な低数から始めて段々上りに挙手に問い、無邪気な競争心を満足させてやればよい。

筆者の経験によれば「…昼休みでもいゝからもう一度やらせて…」など要求する大供も居たから下級生や小学生なら一層熱狂するに相違ない。家庭でも手馴れの箸で稀に行えばお正月のカルタ取りぐらいは面白いかと思う。幼少者の為には適当のハンデイキヤツプを置いたりして…

②床しい師弟

これは旧冬筆者の教え子兼教え孫である高校長S君をヤンゲストメンバーとして老友四、五人と会食した時の事である。粗肴を突ついて居たS君は何思つたか箸をパチパチと鳥のくちばしのように開閉しながら「N先生から直されてかなり教育者的風格が我が事の様に嬉しかつたのです。もう一つは偶然から三十代の時分に関心を持つた箸の持方と、晩年筆者自身この箸の持方を沸かし、形の上からは上流の「つまゝ実験と推究と（後述X型）から正常の持方に移り得た喜びを回想したのであろう。N会幣は元香川師範の教諭で大正三年夏高師教育会の講習（理科 民族と体操）で偶然体操講師として筆者の相棒となり須賀川で数日同宿が如く至直無條件に注意指導し、珍妙、人の目をひく様な自己の持方に気づかせに居る青年などの無い様にしたい。

③家庭や學校の指導

子供達の生長と箸の持方に関する筆者の経験によると、ぼ指対他の四指で「棒握り」に二本を一所に持つ二、三才前後を過ぎ、二本一所は一所でも丁度我々がペンを持つかこうに変りかけた時が指導の好機の様である。その頃時々真似や試行錯誤で自然に直る。見届ると当座よく忘れては崩して居るが、列座の大人達の持方に気づくと自分独りで直して居る。気づかせに居る時は軽く「お箸ノ」と注意してやれば一瞬にヒラリと正常に持ち換えがて習慣がつく。現在も家庭の不注意で変な持方のまゝ育つた子も居るであろうが先生方の軽い指導で容易に直せる。

筆者の経験では小学校以上の原寸や生徒には、後述（図面）の如く箸と指との関係（支え方動かし方）を二本別々に教えてから二本綜合の指導をするのが非常に効果的である。中に廻りの遅いのが居てもあせる必要はない。き形や負傷でない限りやがて自然に直る我々民族のみならず箸を使う人種の大多数がこの型（後述正常型）な所から見ても、この型が手指構造の自然に叶つて居るからである。

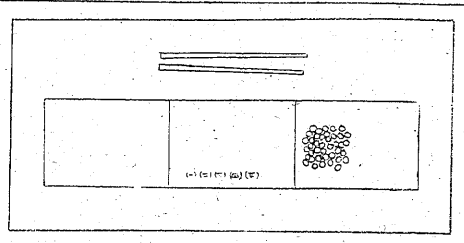

四百名集まる

十二日平で統計大会

第七回県統計大会は十二日午前十時から平市公会堂で県下から四百名の市町村統計要員、関係者が集まつて開かれる。平市では目下その準備に大童であるが、当日は統計功労者の表彰が行われるほか行政管理庁統計基準部長美濃部亮吉氏（経済学博士）の「統計に現われた日本経済」と題する記念講演も行われる。なお平市関係の被表彰者次の通り。

県統計協会長賞　根本美知雄（赤井）佐川正志（神谷）知事感謝状　藤谷慎一（高久）箱崎高夫（高久）

商店主人でチーム

廿日郡山で親善野球

日本専門店会県連絡協議会主催の親善野球大会は来る四月二十日郡山市開成山公園グランドで県下五チームが集つて開く、平チームの二十日に従業員および家族慰安会メンバーはヤマカ（運）商会従業員を開くことになつた。当日は午前服店、かみや、大平、ヤマカ（洋六時事務所前集合、常磐交通ロマンスカーで郡山市に野球大会の応二井呉服店、なかや、岡万年筆店援をかねて商店街の見学、開成山正札堂、いづみや、丸ほん、松月の花見をする。平帰着は午後七時堂、菊一靴店、みよしの各店まで半の予定で会費三百円。

労災保険報告會

労基署、平地区産業安全衛生労

齊藤氏、廿日に出發

トルコの會議から欧洲へ

日本炭鉱労働者代表としてILO（国際労働機構）石炭部会に出席する常炭鉱執行委員長斎藤茂雄氏は、二十日午後二時五十七分平駅発急行で出発、二十四日午前一時羽田空港を発ち七月初旬帰国の旅程が決つた。

同氏は三十日から二週間トルコで開かれるILO石炭部会に出席したのち、国際鉱夫連盟大会に参加。六月初旬からヨーロツパ各国の炭鉱事情を視察して七月初旬帰国する。

第二の伊東絹子

石城から寮る

伊東絹子を生み出した産経時事新聞社主催のミス・ユニバース・コンテストはことしも七月十四日アメリカで行われるが、同社平通信部（平市六丁目）では「石城から第二の伊東絹子を」と、十日まで

災協議会では二十、三十一両年度の労災保険確定概算の報告書講習会を次の日程で行う。（いずれも午後一時から）

▽六日炭労安鋼▽九日小名浜水

將棋會

平将棋碁楽会の将棋会は八日午前九時から同会で開く

學生ダンスパーティ

東北薬科大学ダンス同好会では四月八日午後零時半から平市六丁目ダンスホール巴里で本年度大学新入生歓迎の学生ダンスパーティを催す。会員券は百円、平市五丁目酒井無線、巴里にて発売中。

常磐料飲組總會

常磐市料飲組合（組合長清水嘉松

ホステス

白在かぎ

いま世間で話題になつているものの一つに皇太子殿下の御結婚のことがある。十六年間の学習生活を終えられこの春学習院大学を卒業なされたその間外遊もされて海外の知見も広められた。今度はいよいよ皇妃の決定という順であろう。ある日ある時殿下が親しい学友に語られた談として「将来皇后の座に就かれるものとしてはホステス（註末尾にあり）の役目も立派に果せる人でなければなるまい」とか漏らされていたが、内外の公私の会合に度々出席なさつてホステスの如何には折角のご馳走もブチコワシになつてしまうことがある。

◇

私の知つている例に大会社の工場長迄勤めた人で某県在住当時などは知事の次に座を与えられた程の威勢であつた

一テイにはいつも隊生和子夫人（首相令嬢）をホステスとして斡旋させた。外国の賓客をもてなす国際的社交では勿論だが近頃の大きい宴会はパ進を阻んだのはどうも夫人の非交性や世間しらず等々が禍いをしたのではあるまいかと推測された。公式の大宴会のみならず一般の社交的宴会でも今後はこれまでのように芸者をはべらして酌をさせておけば尊の済んだ時代とは変つてきたようだから、将来主婦となる娘のしつけにはこういう方面の配慮も十分に加えておく必要があるように思う。勿論かゝる社交術は一朝一夕で出来るものではなく永い社会生活によつて初めて円熟するものではあるが、こうした修業も大事であるということは十分呑み込ましておくことが親のつとめではあるまいか「ホステス」佛語からきた英語でパーティなどの際主人を補佐して来客の接待に当る婦人、多くは妻君が之を勤める。（五十嵐雄之）

が遂に重役への飛躍が叶わして引退したのがある。大挙出有能な技術家、健康という好條件であり乍らその人の昇

新しいDPは富士

東京より安く買える

ジユース用
シロツプ用ポリエチレン袋
◎ジユース・シロツプの原料も各種取揃えてあります
ボンボンゴム二三日中大量入荷
冷菓原材料専門店　サトー商會
平市駅前電１８３２番

大木屋の銘菓　水石山

モシモシ二六〇九

肉の御用は　三三屋へ

TEL・323

ライオン粉石鹸

電灯・電力工事請負

草野電氣工事株式會社
取締役社長　渡辺由男（草野）
平市旧城跡一二電一二五一

品煉炭　豆炭

最高の品質
呉川燃料株式會社
特約店募集
代理店
根本眞一商店
勿来市錦前
電41 107

御卒業御入學の記念と贈物に　オルゴール

☆木製☆アンチモン製☆銀製☆各種
三幸樂器部

給水排水ガス配管用　アロンパイプ

価格低廉施工容易
斯業界の先駆者
東亜合成化学の
塩化ビニールパイプ
タイルと材料
株式会社　野内商會
平市四丁目電11　1078

石鹸専門卸　本カメ石鹸　マイツル石鹸

代理店　シラドヤ
平市1丁目電364

石鹸専門卸　石城ネカメ石鹸株式會社

TEL 1300

品質群を抜く推奨品

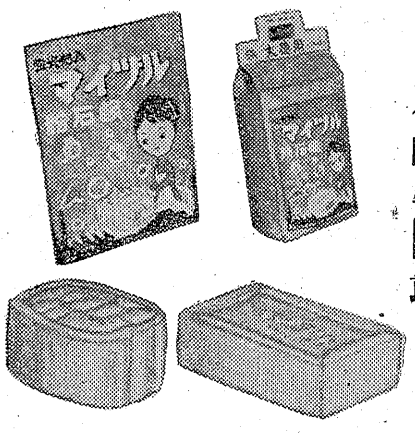

きよう晴の入學式

一年坊主ニコニコで登校

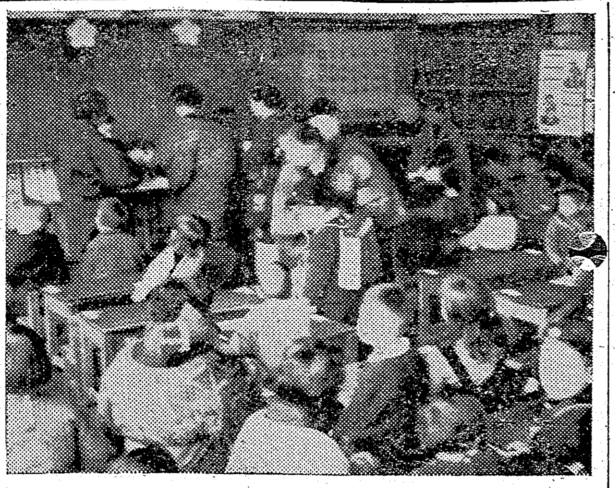

【写真は喜びにわく一年生、四倉小にて】

今四日は県下小中学校一斉に晴れの入学式を行つた。石城郡下六十五小学校では午前十時から、四十二中学校は午後一時からそれぞれ入学式を行つたが、郡下の小学校入学児童は約一万四百名、中学校は八千九百六十五名、昨日とは打つて変つた暖かな春の日に今日から一年生となつた可愛い坊ちやん嬢ちやんは新しいランドセルを背にお父さんやお母さんにつき添われて憧れの校門をくゞつてみなニコニコ顔。割当てられた教室の机には着席順の名前が貼られてあり、付添いのお父さんやお母さんが吾が子の席は何処と子供達より父兄達の方が大童、平一小では記念撮影などして十一時半すぎ散会した。

船の速力を測る

マイルポスト完成

磐城市小名浜港にマイルポストが完成した。―これは船舶の速力を測定するため東北海運局小名浜支局が小名浜港西防波堤赤灯台附近に五十一米四十㌢の間隔を置いて高さ約六十㌢の鉄棒を四カ所に設けたもので、この沖合を船が進航し船舶検査官が四本のマイルポストを通過する時間をはかつて速力を検定すると云うもので、四日から北洋独行船の最大、経済、平均の各速力を測定するため使用を始めたが、従来このマイルポストがないため正確な船の速力を図れなかつたのが今度の完成によつて大いに利用出来ることになつた。

【写真は出来たマイルポスト】

住宅資金貸付

五日から受付

住宅金融公庫の住宅資金貸付けは五日から十八日までの十四日間、福島相互銀行で受付けするので希望者は同銀行まで申込みのこと。新期申込みの場合も受付けるが、金額は坪数とか本人の収入高で制約される。

きのう交通事故二つ

傾城の魔の國道で

常磐市内に交通禍二件の悪日―三日午後三時三十分ごろ勿来市勿来関田行屋七三貨物自動車運転手片岸幸三郎(三四)は常磐市湯本傾城国道地点を疾走中バスを追越さんとした際前方よりバイクを運転して来た常磐市湯本三函二一三畳製造業佐藤惠福さん(五三)と衝突、右ヒザを骨折、全治三カ月の重傷を負わせた。

▲同日午後四時十分ごろ常磐市天王崎三六浜尾市太郎(三九)は市ふん尿汲取用自動三輪車を運転中、同市天王崎四七国道で田村郡小野町中通り無職幸作さん五女芹沢マチ子さん(四ツ)が横断せんとしたのをはね飛ばし右足に全治十日間の傷を負わせた。なおこの前日にも魔の国道でハイヤーとジープの衝突事故があり、本月に入り三件の交通事故である。

亂暴労務者を就労停止

平職業安定所では一日附で飲酒のうえ乱暴した失対労務者角田二男(三二)=内郷市内町前田一三=同千葉正男(三二)=同市宮町金坂四七=の両名の就労を停止した。二人は三月二十八日内郷市白水の砂防工事に就労中、九時過ぎから無断で職場を離れて酒一升を飲み十一時五十分ごろ帰つたが、これを注意した副監督大友一夫さん(四三)に乱暴をはたらき小屋の窓ガラスを壊したもの。

常磐炭鑛山神祭の行事

演藝やトンチ教室

野球戰など盛大に催す計畫

常磐炭鉱の守り神様〃山神社〃の例大祭は十四、五、六の三日間盛大に行われる。当日は全山休山で総額二百五十万円で演劇大会、野球大会など種々の行事が行われる。

▼…十四日　各鉱山神社一斉に祭礼が行われ、内郷の山神社では十二の山車が集り賑わう。また午後二時と午後六時からの二回内郷山神社または浅野記念館で東京一流芸能人を招き演芸大会。また各山神社廻り各鉱対抗駅傳競走もある。

▼…十五日　NHK青木先生、石黒敬七氏らのトンチ教室、ヘンリー松岡一行の芸能大会、午後二時六時の二回湯本自治会館と鹿島会館で交互に。

▼…十五、十六の両日日本鋼管、明電舎、日立製作所のチームを招き常磐炭鉱チームとの間に野球リーグ戦、十五日午前九時金坂球場十六日午前九時浅貝球場。

海獸を密獵か

三隻を臨検取調中

小名浜海上保安部では本県沖合の寒流の勢力が強いところからオツトセイ、ラツコなどかなり海獣類が近海に遊泳している模様なのでこれらの海獣を密漁するものがあるのではないかと見て去る三日小名浜港内に入港中の岩手県大槌港所属の突棒漁船三隻を臨検した。この突棒漁船はメカジキやイルカなどをモリや鉄砲で撃つて漁獲する専門の漁船だが、この際海獣も密漁出来る状況にあるので船内を検査したものであつたが、何れも責任者が上陸して留守だつたため成果を得ることは出来なかつた。然しこの漁船の中には捕乳類の肉をもつていたものもあり臨検に当つた海上保安官には「イルカの肉だ」と説明していた。このため県水産試験場にイルカとオツトセイラツコなどの肉の判別が簡単に出来るかどうか問合せたがそれは簡単には判定が困難だというので遂に確認することが出来ずに仕舞つた。

小名浜海上保安部警備係談＝毛皮を所持していれば断乎処分する。海獣の密漁に備えてこゝ暫くは取締りを強化したい。

昨夜の小火

三日午後六時半ごろ平市南町五三大場美容院(大場キヨさん)方で夕食の仕度を石油コンロでしていたところ、コンロの火が燃え上つたので火が出たものと思い、フトンをかぶせ外に出そうとして誤つて更にガスコンロのホースにひつかけガスに引火したがすぐ消し止めた。損害は無かつた。

千二百册の新刊書入る

常磐で開館

常磐市湯本図書館では分類整理中だつたが四日から開館、新刊図書千二百冊が入荷し充実した。なお館外貸出しは五月一日から行うことになつた。とくに日本の近代文学書が数多く入荷され、文学愛好者に喜ばれている。

婦人學級出席率

磐城市の婦人学級はこの程終了したが出席者九十一名で申込みをして出席しなかつた人は二十四名で平均出席率は三十六%であつた。この中で百%の出席者は稲荷事務所勤務の広瀬喜代子さん一人で九十%以上の出席者は七名であつた。

スト行使へ賛否投票

通運労組

磐城通運労組(組合長吉田源氏、二百五十六名)では去る三月中旬ごろ一人平均二千二百円の賃上げを要求、二十八日の会社側回答三百円賃上げを不満として三日からスト確立の賛否投票を行い五日午後態度を決定して、力をバックに團交を進める予定で二十日ごろまでに解決を望んでいる。なお同社は公益事業團のためスト突入十日前に県知事へスト行使期日を通知しなければならないが通知期日は投票結果によつて決定する。同労組の賃金ベースは現行一万二千円

四倉の問題

馬車組合が抗議

交通路を塞がれて

「即報」四倉海岸の砂を採り過ぎ本町地内の民家では、少しの波浪にたえずおびやかされ、土のうで堰堤を築くなど防備に当る一方、近く今後の採砂に対して考慮して欲しい旨、平土木監督所に陳情することになつていたが、同時に同地内の民家で海岸に通ずる馬車の通行道を塞がれたため、馬車組合員十二名は三日午後二時ごろ大挙して吉田町長窓に押しかけ俺達の死活問題だと次の様な抗議を申し入れた。㊀我々に砂を採らせまいと道路を塞がせたのは町長だろう㊁採砂の期間もすぐ切れるから新しく採砂の認可をしてくれ、これに対し吉田町長は私は道を塞ぐような指示は絶対にしない。町内の人達が勝手にしたことだ、採砂の新しい認可はするが、さきに町で平土木監督所に陳情した同町上仁井田地内から砂を取つてもらい度いと回答、組合員は一応了承して帰つたが今後の成り行きが注目されている。

我家の經營發表會開く

四倉の日程

四倉町ではかねてから農家生活合理化促進運動を展開中だが、去る二月下旬町内の農事実行組合長を通じ「我が家の経営設計表」を配布して置いたが六日午後一時から町内四カ所で我が家の経営設計表発表会を行うことになつた。

▼六日午後一時から本町青年会館。午後七時から町公民館。

▼九日午後一時から町公民館。午後七時から田戸、青木源四郎さん宅。

一人即死、三名が重輕傷

けさ古河好間炭鑛に落盤

四日午後八時ごろ古河好間炭鉱の竪坑で払跡の支柱回収作業中、支柱をハンマーで打診したところ落盤し支柱夫杵淵富次さん(四六)同清水七蔵さん(三三)は下敷きとなり、杵淵さんは即死、清水さんは三カ月の重傷で古河病院に収容されたほか、二人を救助した採炭夫三浦四郎さん(四五)同大谷勇一さん(三三)も軽傷を負つた。同事故は十五日間のスト解除始めてのものだつた。

幹部社員募集

営業擴張の為　男子若干名採用

▽一、販売員　若干名
一、事務員　二名
一、集金員　二名

▽〆切　四月十日

▽自筆履歴書を〆切日までに当社宛送附のこと
（面会日は追つて通知）

石城瓦共同販賣株式會社
平市南町四一　電九一八

罐詰　佃煮
味噌　醤油
ステンレス製
台所用品食器

武藤食品店
平市二丁目五五（平館前）
電話一〇五六

うまい！青星ソース

国立公園 裏磐梯廻り飯坂温泉一泊御招待
（県庁 ラジオ福島見学）大売出し

毎度御引立を賜わり有難く御礼申上げます。平素の御愛顧にむくゆるため「国立公園裏磐梯廻り飯坂温泉一泊、福島県庁、ラジオ福島見学」の御招待大売出しを左の通り催させて頂くことになりました。何とぞよろしく御引立御後援のほど御願い申上げます。

一、平市銀座街誠光堂時計店、平駅前さかえ食堂の両店にてお買上げ百円ごとに御招待補助券一枚進呈、補助券九十枚にて御招待券とお引換いたします。
一、売出し期間　三月一日から四月末日まで（二カ月間）
一、御招待日　五月上旬
一、御引換場所　誠光堂時計店
一、御引換期間　五月三日まで（但し売出し期間中いつでもお引換いたします）

誠光堂時計店・さかえ食堂
平市銀座街電1496　平駅前電988

満員御禮

本日開店に際し大入満員の盛況有難く厚く御礼申上げます
混雑の為万事不行届の点深くお詫び致します

平市三町小路　平パチンコ

明日は正午開場ゼヒ御來店の程を！

いわき民報　（可）（第三種郵便物認可）
定価1カ月金100円一部5円（日曜日除く夕刊）

石城酒の躍進を語る座談会（上）

起こせPR運動　業界の結束が問題

發言者
平税務署間税課長　ゆ原美佐男
小錦酒造場　鈴木　喜平
県酒類卸平支店長　荒川千代造
馬目酒店主人　吉田　正夫
（順不同、敬称略）

荒川氏　どの酒を売ってもマージンは同じ。灘とか会津とかの管外酒を仕入れると運賃はもたねばならず、それに破損もあるし地酒を売るより損だ。ものによっては赤字になる時すらある。だが小売人としては消費者に好まれる酒を売る様になるから赤字を承知で準備せねばならぬ。まず酒造元でもっと宣伝に本腰を入れるべきだろう。

鈴木氏　酒造元ではそれぞれ考えてはいるのだが、マツチを配るとか手拭をつける位で、安く売ったり、景品付販売は禁ぜられているし結局、現在一番大事なことは管外酒の侵入を防止することが先決でそのためには酒造元が個々的に宣伝することより以上に、業者間が結束して大局的立場から対向してゆく気持が何より大事だと思う。

（宣伝といっても仲々ムズかしい問題だが、それに対する意見について）

荒川氏　会津では花春の社長を官泰さんといわず、必ず〝花春さん〟という。栄川の場合でも〝栄川さん〟という。石城ではこうはいわない。これなぞは金のかゝらぬ宣伝だと思う。四月一日から石城酒造会社で酒まつりを始めたが、この場合の宣伝をみると実になさけない。チラシを出すとか、ラジオでも放送するとか、てんでひつそりしている。酒造元ではいろいろ考えているのだろうが、業界ではもっとこうゆう面で結束の要があると思う。

吉田氏　宣伝と共に先ずそれだけの品質を良くしてもらうこと。今年は増石されているからヨソについていた酒も押され、それにヨソ酒が増えてきているのだから必ず地酒がだぶる結果になる。それに備を酒造元は勿論、卸、小売とも三者一体になる気分を何んとか業界の中から盛り上がるようにして欲しい。

ゆ原氏　今年はどうしても九千七百石（去年の実績）は売らなくてはならない。でないと増石分がダブる結果となる。それには管外酒を阻止するため、業界でPR運動（啓蒙宣伝）を越す必要がある。大体三千米道路のネオンによつて地元酒は完全に圧倒されている。

荒川氏　ネオンでやつているとこには効果がないので売口開拓に力を入れるようになるのが普通だが宣伝も販売の先駆者、つまり外交員となるワケだ。三千米道路のネオンはその意味で業界によい覚醒を与えてくれたワケで、酒まつりもその刺激による良い現われだと思う。

鈴木氏　宣伝というのは一朝一夕に効果を挙げようとしても駄目だ。例えば銀座街で高久の「小錦」だ。それに「白馬の雪」

100貨店

どんなに本を読んでも、それだけで人間は磨かれはしない。出来るだけ多くの人と語り合う機会を持つのも勉強であるだが偉い人の話ばかりが尊いのではなく、教え子から教えられる時が多い。職場でも家庭でも皆んなと語り合う機会が多いところは親密感も深いし、誤解も少いから明朗性に富むようになり、仕事も能率化する源泉ともなる。二宮夜話にうがつたことがいわれている。「一体、里芋はどうして洗われるか知っているか。大きな桶にごろごろ入れ、それを板でごしごしかき廻すだろう。芋同志で磨き合うワケだ。吾々人間もお互に話し合ってこそ磨かれるというものおれはその板の役目に過ぎないと」と。上に立つ人よろしくこの板の役目を。

（龍人）

〝樽みこし〟を平市で募集

十五日に挙行

平市商工水産課ではさくら祭行事として十五日午後一時から平市内を練あるく子供樽みこしの参加町内が現在まで八地区しかないので希望町内は早く申込むよう望んでいる。参加した場合は一町内につき二千円の補助と鉢巻を支給する。巡回コースは三千米道路磐城土建前に集合、新川町から本町通りに出て一丁目から県社に至り解散となる。

常磐消防て募集

常磐市消防署では新年度に消防士五名を新採用することゝなり募集中だが、応募資格は高校卒以上の男子、年齢満十八才以上二十五才まで、未婚有婚を問わない。締切りは五日、採用試験は七日午前九時から市役所会議室で行う。

今晩のラジオ　4日

◇NHK 三六〇KC
七・三〇　即興劇場
八・〇〇　放送演芸会
九・一五　希望音楽会
九・四五　ラジオ喫茶室
一〇・一五　ある日ある時
一〇・四〇　風流歌草紙
◇ラジオ福島一〇六〇KC
七・一五　人情夜話
七・三〇　演芸百辛亭
八・〇〇　素人物まねコンクール
八・三〇　浪曲落語
八・五〇　タンゴの女王
九・〇〇　明色アベック歌合戦
九・三〇　花嫁募集中
一〇・〇五　名作アルバム

民報映画案内

◇平市　四―十日
★世界館　夜七時六分　高校卒業前後　浅草の灯
★東映劇場　夜七時三五分　野球少年　快剣士笑いの面
★ひかり座　夜七時五分　原子人間　拳銃稼業（九日まで）
★平館　夜六時三五分　旅がらす伊太郎　泉
★聚楽館　夜七時　紳士はブルーネット娘と結婚する　旅情（九日まで）
★民劇（改装休館）
◇磐城市小名浜
★磐城座　夜六時五〇分　かくし子騒動　産児無性限　紳士は金縁がお好き（七日まで）
★金星座　夜六時五〇分　丹下左膳三部　母なき子（六日まで）
★小名浜東映　夜七時四〇分　野口英世の少年時代　地獄の皿屋敷（八日まで）

市民の相談室

【問】 未成年者で印鑑届ができますか。（平一市民）

【答】 未成年者が印鑑届をする場合は法定代理人（親権を行う者）の同意を得て自ら届出することが出来ます。この場合、法定代理人は本市に印鑑届をしてある者でその代理人の住所が他の市町村にある時はその市町村の印鑑に関する証明書を添えなければなりません。

（平市々民課）

未成年者の印鑑届
――法定代理人の同意を要します

夫婦えんまん円満

冥過ぎて困る程

ヤマト百貨店社長　北林まき子夫人（三八）

私達のところにバトンが廻つて来て驚きました。でも、仲の良いことでは有名かも知れませんワ。昭和十五年に結婚以来十六年になりますが、見合結婚とはいえ、前々からお互をよく知つていたゝめか喧嘩らしいものさえがありません。今さら夫婦円満の秘訣と改まれても特別にこれといつて…まあ、強いていえば二人の間に一切の秘密がないことでしょうか。主人は外出先のことを、例えば料理屋にいつても帰つてから詳しく話してくれますので私は心から信じています。また主人は私にも外出の機会を進めてくれますが、とに角二人ともいつまでも若い気持でいるよう努力しています。そう、子供が大きいから二人連れで外出することも多いですネ。

昨秋から親友間の夫婦連れが夕飯をともにする「あなたと共に」＝仮称＝という会に出席していますが、とても仲の良いところを見せつけられますので私達も余々仲が良くなり過ぎて困るほどホ…。夫婦円満すなわち商売繁昌です。ワ。結局円満のコツは、男というものは妻に比べて何時までも若いものですが、妻は子供が出来たり夫婦生活が長くなりますと老けやすいため家庭に取り残され勝ちです。ですから金銭的に許される範囲で化粧などに気を配り「夫と共に」いつまでも若さと美しさを失わないこと、ヘソ曲りならないことだと思います

（バトンは「あなたと共に」の会員山崎警兵衛氏に）

お詫び　三日夕刻六時三〇分ごろ当院のコンロ不始末にてお騒がせ致しまして申訳ありません早速お馳付け下され消火にご協力下され、御見舞を辱し誠に有難うございました。略儀ながら紙上にて御礼申上げます
大庭美容院　大庭　キヨ　平市南町電一二八五

近火御見舞御禮　平市南町五二番二四・一六七三　大黒屋　本社　大黒屋商事株式會社

近火御見舞御禮　平市南町二九番三二　山宗酒造店

近火御見舞御禮　第十三區四班　星野モーター商會　増味食堂　榮泉　セピリヤ理容店　大黒屋　高砂屋　阿部宗人　賀澤木炭店　鹽田塗装店　山百商店　小野自轉車店　常磐交通平營業所　横山商店

肛門科　外科　上田醫院　平市南町（平局裏通）電話一二九番

眼科　安田醫院　平市鎌田町　電一三五　▽勞災保険指定

業級學卒進入御御御祝　記念品と贈物にはなによりも時計を！　金光堂　平5丁目電195

PPはタナカ

閑花亭のパン

ガクブチ　大丁目電四八五　さかいや

すばらしい切れ味…　しかも2450圓の手頃なお値段　新發賣　ナショナル電氣カミソリ　MS－10型　正價2450圓　平市銀座通り歩側入口カド　木田電氣商會

貸ふとん　平市新川町　電四二一番　スズキ

ひな人形　五十年の傳統の店　ふくたや　平市二丁目　電七四八

かっぽう　開花

急募　▽御座敷女中三名▽下女中二名▽二十才―三三才▽住込委細面談優遇磐城市日本水素前電二五〇番　葉醋

賣募集　▽土地＝宅地三百坪、片倉製糸附近▽家＝建坪十三坪五合、土地別、平市内価格相談応姓名往社（一二）

急募　▽男女若干名▽十八―二十一、二才まで　▽住込▽委細面談優遇　磐城市横町電一三福島屋食堂　▽男女店員▽新制中卒▽住込委細面談平市堂前一石城財務事務所前電一六二〇玩具雑貨問屋幸楽商店

女中さん急募　▽お座敷係　三名　▽下働き　二名　▽二十才から三十才くらいまで、お気軽におでかけ下さい　小名濱　小瀧ホテル　電話（磐城）一〇三

民族の地下足袋　運動靴　丸高　TEL649

外科　整形外科　性病科　内科　胃腸科　呼吸器科　小児科　産婦人科　レントゲン科　平市南町二三　財團法人　磐城濟世會　松村病院　院長　松村亨　電話　本院　一〇七　一八九二　分院　一六九六

福助　福助足　福助靴　福助ワイシャツ　福助地下足袋　福助運動靴　福助パンツ　オール福助　下袋　や　き　わ　い　平市才槌小路　電1278

友ホシ油醤うまい　ホシ友　ホシ友　錦町

醫療厚生指定病院　法人財團　竹林病院　本院　平市十五町目電八一一　分病棟　平市小太郎町電六〇八

祖國印ゴム製品　五五電五六　袋屋本店