夕刊
いわき民報
発行所
平市田町六三
いわき民報社
編集部　電381
広告専用　1222

謹賀新年
銘菓　平饅
松月堂
平市魚町街　六〇二　電二〇

初の炭鑛買上げ決る

福島など三炭鑛
来月一日に賣買契約

昨年十月一日施行された石炭鉱業合理化臨時措置法に基き、二十六日石炭鉱業整備事業団東部支部（平）では全国で始めての炭鉱買上げ第一号福島炭鉱（小川町）に続く寺沢炭鉱（双葉郡）一の倉炭鉱（田人村）が、四月二日午後一時売買契約調印予定を発表、同炭鉱関係の未払賃金の代位弁済を同日公示した。

同法施行以来東部支部では全国で初の石炭鉱業整備事業だけに慎重に調査を進めていたが❶小川町高萩福島炭鉱（経営者橋本治氏）従業員十五名、年産千六百二十トン＝❷双葉郡広野町（経営者寺沢慶作氏）＝従業名八名、年産千三百九十五トン＝❸田人村旅人一の倉炭鉱（経営者長谷川広蔵氏）＝従業員二十名、年産千四百四十八トン＝の三炭鉱の売買契約がととのい四月二日契約調印により鉱業権

【写真は公示書の前に立つ買上炭鉱第一号の経営者橋本氏】

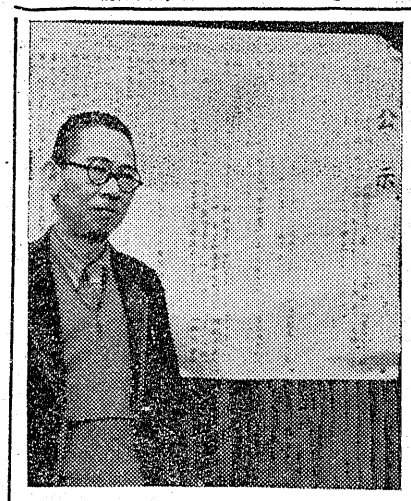

同炭鉱（❶）は昭和二十六年間操業、最高期には三百五十トンから四百トンを出炭したこともありましたが、二十九年十月の降雨により水没で経営不振となったので従業員とも閉山売山については話し合っており今回も了解を得ています。買上げ価格については大体予想した金額で、相場価格といえましょう。

清宮支部長談＝支部発足以来三十年度分買上炭鉱の件数は予想した通りだった。現在申込みは三十件を超しているが、速かに調査するつもりだ。今回の買上価格は妥当なものだと思う。私としては当初から考慮していた初期の目的を達したものと思う。

三陳情書を委員會附託

磐城市議会では次の如く陳情書三通を受理していたので二十二日の最終日にこれを採択、土木水産商工委員会に附託した。

▼磐城市小名浜港にナイロン網修理工場（常時百人使用）誘致したいから敷地約二千坪を斡旋して欲しい。（陳情者、磐城網工組合、小名浜、江名、中の作各漁協組）

▼古滝振興策の一環として中川モーター商会から小名川橋と沖見橋に通ずる直線道路の新設（陳情者古滝区長）

▼柴町地内大漁橋附近は暗渠が完備していないため夜間通行に危険があるので未だ暗渠の出来ていない部分を急速に建設して欲しい。（同）

緬羊組結成
四十名が出席

平市緬羊組合結成会は二十三日午後一時から市公会堂日本間に開き約四十名が出席、役員を次の通り選出した。

▼会長　光英博朗（飯野）▼副会長　大山恵平（平窪）田中力（高久）▼監事　庄司源蔵（夏井）大平一（草野）遠藤厳（赤井）

硫安六千トン輸出
五月から中共に向け

日本硫安輸給委員会では三十年肥料年度第四半期分の硫安輸出量を八千五百トンとのほど決定したが、磐城市高山日本水素工業小名浜工場の輸出割当は硫安六千トンで、この硫安は五、六、七月積の三カ月間にいずれも中共向け輸出されるもので、二千トンずつ三回に分け小名浜から積出される。

増改築成る
小名濱郵便局

磐城市小名浜郵便局では去る一月四日以来増築並に舎内模様替の工事中だったがこの程完成したので二十五日午前十時より関係者約三十名が参集して増築落成式を行った。今度の増築工事は約二百二十万円を投じ局舎の西側へ二階建六十坪を増したほか倉庫などの附属舎四十六坪を新築し局内を従来階下にあった局長室を二階に移すなどかなり大巾の模様替を行った。

圍碁會成績

平将棋碁乗会二月囲碁会は廿五日開いたが成績左の通り。

A組❶松木伊佐襄❷山崎英一郎❸石森喜治❹篠田隆

B組❶藤田貫❷吉田貞雄❸松本隆司❹二瓶浅之進

平櫻祭り大賣出し
一日から市長賞も出る

平市商連では市制二十周年行事の協賛として桜まつり連合大売出しを四月一日から十七日まで実施する。当くじ式（抽選券に連番号付）によるもので、百円買上げ毎に抽選券が出され、抽選（大体十九日ごろの予定）によって特賞市長賞（商工会議所会頭賞、一等賞（千円程度の賞品）二等（有名商店賞）三等、四等まで贈られる。

渡邊君優勝
湯本て卓球

常磐市湯本公民館主催の市民卓球大会は廿五日一中講堂で行ったが参加三十余名に及びトーナメントで試合を行ったが渡辺則雄君が優勝を遂げた。なお二位島弘昭君、三位杉山恵義君となった。

佐藤家て寄附

平駅前衣料品御商佐藤喜内氏生前の遺志により同家では二十六日各二千円を左の団体に寄附した。第二十一区内会、白銀青年会、平養老園、整肢療護園、第一小学校平喜多校、梅香保育園。

買收費增額陳情

鮫川の右岸改修工事実施に際し錦町の地主御代表者飯塚一氏は二十三日古川勿来市長及び山崎議長宛に右岸改修に要する必要敷地の買収費増額方を陳情した。

農具の整備巡回

県経済部では初の試みとして農機具の整備巡回を実施することになったが、石城郡では県整備班が二十四日から各市町村を巡回、農機具の点検、整備法の講習を行うとともに普及をはかる。

人事消息

◇本社へ栄転の呉羽山県孝雄工場長と新工場長高橋良麿氏は廿四日揃って挨拶のため本社訪問。

◇藤岡へ栄転の、平税務署総務課長石井英與氏は廿四日挨拶のため来社、廿八日午後一時の急行で赴任する。

天気予報

（廿六日）「今晩」北東の風、雨が降たり止んだり。

「明日」北よりの風曇勝ち、初め時々小雨のち晴間が出る。海上今明日とも風波がやゝ高い。

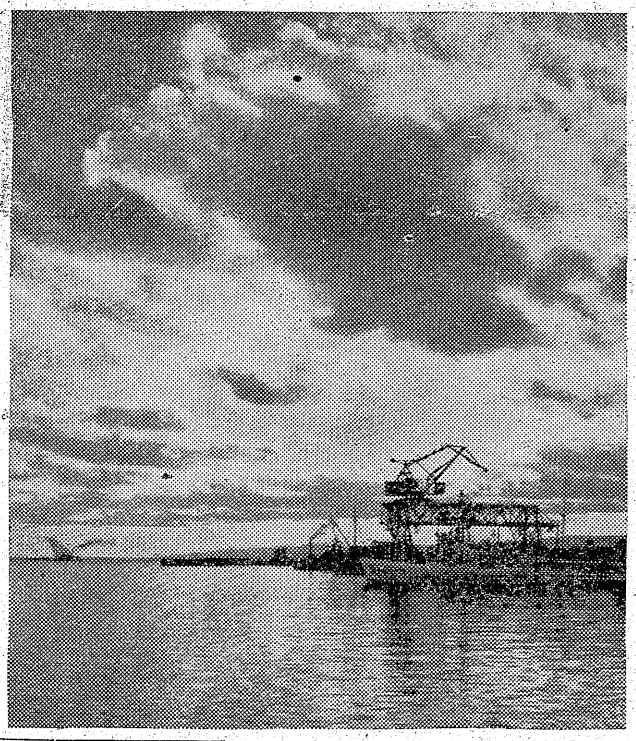

ふん尿消化槽
常磐市で設置へ縣に陳情

常磐市では新年度に四千万円でふん尿消化槽を設置する計画を樹て込みこれが実現を期して矢吹市長予算も議決されたが、市当局は国吉田厚生課長、市会側から佐藤（多）春日、大平（武）駒木根、織およ県より各一千円の補助を見内各議員が廿二日出県し陳情した

女店員數名急募
平市内は通勤、住込自由
市外の方は住込み
◉…御希望の方は直接お訪ね下さい、優遇します
レストラン　ブラジル
平市田町並木通り（電九九〇）

港の夕暮

西の空に大きく張出した雲は夕やみの足をはやめ岸に寄せる波も小さい。物静かな夕暮に商港のグレーンの音だけがガランガランと響かせているのも春の景物の一つである。【写真は小名浜港の夕暮＝磐城警察署長栗田竜一氏撮影】

濱通り唯一の定時制
（夜間課程）獨立高校
入學資格…中卒及それと同等の學力ある者
入學試験…四月四日
生徒募集　普通科五〇名　商業科五〇名
願書受付は三月二十日から　詳細は学校に問合わせ下さい
福島縣立平第二高等學校
平市三崎町一

towa　東和映畫が放つ新春の名畫週間！
VIVIEN LEIGH in The DEEP BLUE SEA
ヴィヴィアン・リイ　ケネス・モア主演
愛情は深い海のごとく
名花ヴィヴィアン・リイが演ずる美しくもはかない人妻の戀路!!
27日より2日まで
CINEMASCOPE　総天然色シネマ・スコープ
ひかり座
ジャン・ギャバン
フランソワーズ・アルヌール
マリア・フェリックス
主演
総天然色
思い出懐かし半世紀前の花の巴里！名物フレンチ・カンカンの誕生のかげに咲いた一代のロマン!!
フレンチカンカン
FRENCH CANCAN
世界のベスト・セラーとなつたドイツ映画の傑作！
08/15
ゼロハチ　イチゴ
4月3日（夜）特別有料試写会

磐高

平工高

平商高

磐女高

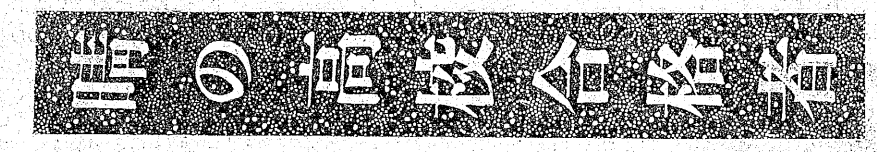

（第三種郵便物認可）

いわき民報

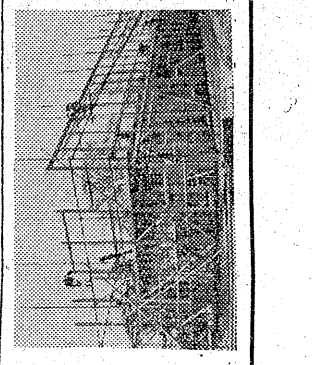

平一中校舎
工事は進む
二日に上棟式

【写真は上棟を祝う平一中校舎】

所得者のベストテン

依然漁業者が多い

平税務署の発表による昭和三十年度分申告所得者のベストテンは次の通りで、昨年と同じく漁業者が多く占めている。単位円。

❶漁業　六、八二四、五〇〇坂本春吉（江名）❷漁業　六、三三五、四〇〇吉田喜好（中ノ作）❸漁業　五、九〇八、二〇〇小松敬次郎（江名）❹漁業　五、八一一、四〇〇太真造（中ノ作）❺漁業　五、八〇九、八〇〇黒川喜一郎（江名）❻漁業　五、五七一、四〇〇片寄コウ（四倉）❼漁業　五、〇七二、四〇〇佐藤仲（四倉）❽酒造業　四、四八八、七〇〇松本鳴造（平）❾会社重役　四、一八二、〇〇〇太田竹二郎（四倉）❿漁業　三、七二八、〇〇〇（中ノ作）

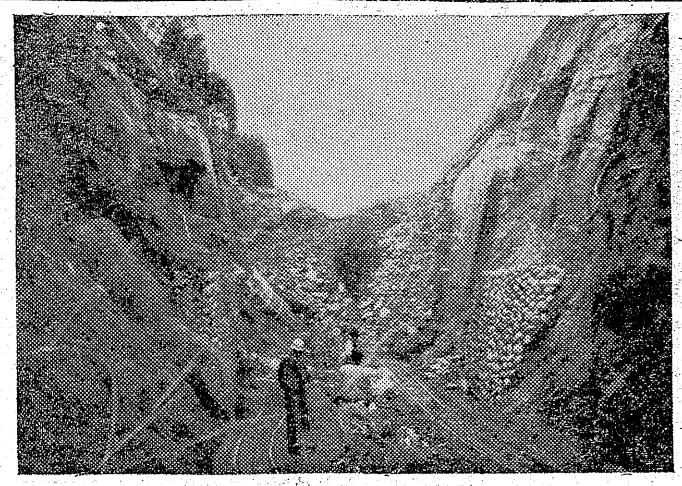

放流ビンで海洋調査

魚群回遊の狀況判る

磐城市県水産試験場では最近沿岸水流の下降が目立つて来たのでこれがアジ、サバ、イワシなどの魚群の回遊に対する影響を調査するため来週同市元売山宮崎静翁さん所有第一天洋丸（四九トン）を使つて海洋調査を行うことになつた今度の計画では約五十マイル沖合まで行う水温、海流状況などの冷害対策海流調査など沿岸の海況を把握するため放流ビンによる調査が行われることになつている。放流ビンは五十本のビールビンの中にハガキを入れてこれを拾つた人は拾得場所、日時などをこのハガキに記入して投函するよう依頼状を入れておき届出た人には県水試から謝礼を贈呈することになつて…

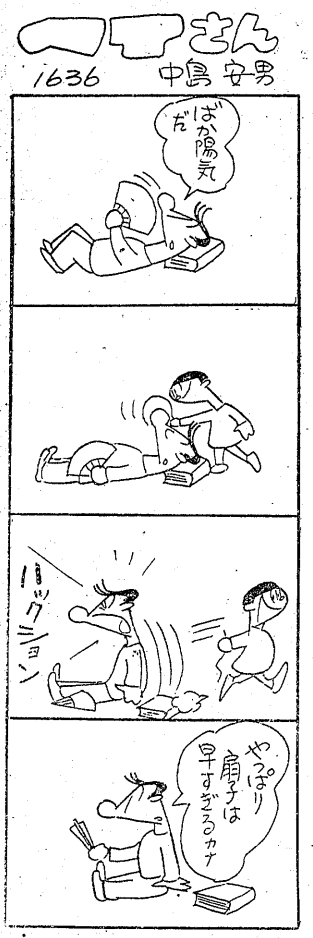

三澤隧道

月末に完成

川部町の三沢隧道は亀裂を生じ落盤のおそれがあるというので昨年九月初め工費三百六十万円で川部町中山組が請負切り割り工事に着手し難工事とは言え予定通り進行今月一杯までに貫通完成する予定

【写真は竣工迫る三沢隧道の工事いるものでこれによつて潮流の情況を調査しようというもの。

臭気鼻をつく男を世話

福祉主事西郡さんの仁俠

福祉主事（ケースワーカー）が担当区民の不幸者を調べその厚生に乗り出すことは当然の職務といわれているが、これは本当に人間らしい気持の持主でなくては手がけられぬというわるしい話が平福祉事務所に喚き、同僚の福祉主事も感嘆している去る十九日亜市新町松カ岡公園のホラ穴に住んでいる浮浪者笹原正男（三）という男が現れ、鼻が悪くて困つたから助けて慾しいと申込んできた。みるからに山男同然で頭の毛は何年となく散髪したことがないので一本一本の毛がへばりつき、鼻血が流れてかさついており、体臭がすごくにおつて誰もソバに行く者がなく、これを見かねた福祉主事の西郷金治さん（四三）がDDTを撒布するやら、一本一本の毛をはがしながら散髪、ヒゲもそりおとしてやり、体も湯で洗いおとしさつぱりとさせてやつたこのまゝでは床屋でも病院でも受付けてくれないというので吾が子をいつくしむような気持でよれをとり扱つてやつたワケだが、感激した笹原さんは「一生御恩は忘れない、立派に厚生してきつとの恩にむくいます」と高柳医院で治療を受け、泣きながら委を消したが、同僚たちは「吾々も見習わなくては」とそのさいさな行為に感激していた。

松カ岡のつゝじ

早くも宣傳ポスター

松が岡公園の名物つゝじは五月に入ると赤、黄、紫など約八百種類がケンを競つて咲き誇るが、平市観光課では五月一日から一カ月間名物つゝじの観光客誘致のため早くも宣傳ポスターを作製、関係方面に配布することになつた。原画は東京一流のポスターマンに描かせたもので濃い紫地に紅のつゝじを配したもの。

【写真は出来上つたつゝじのポスター】

自轉車の所有者を探す

平署では保管中の三十台の自転車の持ち主を探している。この自転車は二十九年七月以降平署に発見届出があつたもので新品自転車も含まれている。全部が無鑑札のため警察署で保管していたもので年度末で整理することになつたもので無くした者、又は盗まれたと思つている人は探しに来て下さいと係では話している。

社長が無銭飲食

平署では二十六日郡山市逆池北自称福島防犯新聞社長直井藤夫（四七）と記者鈴木徳之助（三）の両名を無銭飲食の疑いで送検した。調べによると両名は去る二十三日夜平市南町丸井旅館方で三千円相当の無銭宿泊したもの。

温泉問題を協議

常磐市財産区議会では二十五日午後一時から市役所で協議会を開き温泉問題について協議した。

卒業式にテーブルマナー

平市村山クツキングスクール（村山俚子氏）では二十五日午前十時から第二回卒業式を開き、最後の仕上げに調理の腕を振つてテーブルマナーを楽しみ「料理はもう一人前」と自らの料理に舌ツヅミを打つて誉の光を合唱、卒業証書を手に手に一カ年の修学を終えた。

【写真は卒業式のテーブルマナー

滑車が當り鳶職が死亡

二十五日午後三時ごろ平市第一中学校の校舎改築工事現場で、二階の窓を滑車でつり揚げ作業中、滑車が落ち鳶職木下昭二さん（三七）＝常磐市湯長字白坂＝の後頭部に当り竹林病院に收容したが出血多量のため二十六日午前零時死亡した

【訂正】二十二日付收監状を善に農薬自殺と報じた記事中「收監状が出された」とあるは誤りで原因は神経衰弱であつた。

商工

巴里で記念＝平市六丁目巴里ダンス・ホールではパーティ＝三月三十一日、四月一日の両夜アンダーマン・ボーイズ、ナレオ・ハワイアンズの二バンド出演による創立六周年記念祝賀ダンス・パーティを催す。巴里及五丁目酒井無線で前売券（一五〇円）発売中なお御来場の方には記念品を進呈する。

解雇お知らせ

外交員　伊藤義直

右の者都合により解雇致しましたから今後当店とは何等関係ございませんので御得意各位に御知らせ申上げます

昭和三十一年三月二十六日

平市七丁目（電二〇七一）

阿波屋染洗工所

父佐藤喜内儀病気療養中のところ薬石効なく三月二十五日午後三時四十分永眠致しました　茲に生前の御厚誼を謝し謹んでお知らせ致します

追つて葬送の儀は来る三月二十七日午後一時自宅に於いて告別式を行い菩提院に埋葬いたします

平市田町一（ほてい屋旅店）

昭和三十一年三月二十六日

喪主　佐藤喜芳

親戚総代　勝見芳昭

友人総代　安斉和義

〃　吉成長治

〃　島田克巳

寒警良松吉祥尊清居士葬送の際は御多用中にも拘わらず遠路態々御会葬下され且つ御丁重なる御香料を賜わり御芳志のほど誠に有難く厚く御礼申上げます

早速拝趨の上御挨拶申上ぐべきですが略儀ながら紙上をいつて御礼申上げます

昭和三十一年三月二十五日

平市正月町五

喪主　松崎良平

親戚代表　加藤盛光

友人代表　島田綱夫

〃　渡辺一二三

寶山院

葬送の際は御多用中の処遠路態々御会葬下され御丁重な御弔辞御香料を賜わり御芳志のほど誠に有難うございました

早速お伺いの上御礼申上ぐべきですが略儀ながら紙上にて御礼申上げます

昭和三十一年三月二十五日

平市牌匠町七

喪主　山崎義徳

外親戚一同

高校服

御入学おめでとうございます
新学期の御通学に各種豊富に取揃え御来店をお待ちしております

詰襟服

綿ギヤバ	1600円より
ビニロンサージ	2700円〃
ナイロンサージ	2900円〃
サ一ジ	3500円〃
純毛サ一ジ	6500円〃

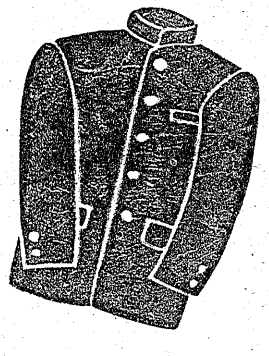

ホかや
平三・電203

入學・進學の御祝に

机・椅子・本箱を

国鉄指定店　丸萬家具店

◎平指定商チケット御利用下さい

平市四丁目電一八五六　工場　平市白銀町三

カラ紙・カベ紙

長　松崎商店

平市新川町電一七三

祝帽子　エンドー

御入學

平市二丁目電一〇二八

御卒業御入學の記念と贈物に

☆☆☆オルゴール☆☆☆

☆木製☆アンチモン製☆銀製☆各種

三幸樂器部

岡萬年筆店

學生諸君でも安心して買える萬年筆のデパート

平市二丁目中央通り電二九九

賣地

▽宅地三百坪▽片倉製糸付近▽価格御相談に応じます　姓名在社（一〇）

募集

▽時計修理見習店員一名▽中卒▽委細面談の上申上げます　常磐市上町電二三七西山時計店

募集

▽男女若干名▽十八―二十一、二才まで▽住込▽委細面談優遇　磐城市横町電一二三福島屋食堂

平二小で畫廊

進歩の跡が歴然

平市第二小学校（校長新家芳美氏）では同校児童らの図画進歩の足跡や観賞眼の向上をねらつてこのほど廊下にはじめてという画廊＝長さ二間、高さ一間＝を設営前の廊下に作り二小画廊と呼んでいる。この画廊には昭和二十四年度から現在までの児童の優秀な図画約四十数点が展示されているが、当時の図画と今日のものゝ進歩の跡が一目瞭然とわかり、予供達の関心を集めている一方来賓から好評を博している。なお同校では今後月毎に市内小学校の優秀画の展示をはじめ県内外や遠くは世界の名画なども展示して児童の観賞眼の向上を図る計画を進めている。またこれと同様に近く習字廊も作ることになつた。

【写真は好評を呼んでいる画廊】

豚肉自給へ

組合設立準備

平市養豚組合設立準備委員会は二十九日午後一時から公会堂で、また同日午前九時から高久支所の二カ所で開催する。平地方の豚肉消費量は月千貫程度とみられそのうち地元の豚が半分程度で他はヨソのものとあつて、今度これを増殖、品種の改良などを奨励、他地区の豚に依存しないでゆこうとの主旨で結成することになつたもの。

感謝狀贈る

子供銀行員へ

石城郡遠野町入遠野小学校のこども銀行は設立満一カ年を迎えその預金額も廿万円に達したが、この金は福島相互銀行湯本支店に預金されている。同行ではこれを記念してこども銀行運営につとめて来た児童で今春卒業した左の二十名に、卒業の日の廿三日に小田切支店長から感謝状と記念品を贈つた赤坂春江、櫛田喜久一、馬上尚平、上遠野順眞、鳥居塚二男、永山正、折笠洋子、瀬谷貴一、吉田恭二、上遠野好夫、鈴木茂一、岡武朗、永山公夫、鈴木正剛、櫛田宏三、折笠峻一、小沢惠美子、平子トモ子、江尻紳子下山田タカ子。

夫婦めおと二人で円満

共に歩調を合せ

税理士　小貫敏馬氏(五)

私は平税務署長から国税庁まで結婚以来住居を変えること八度に及び妻キミには随分苦労をかけたものです。（今までこんなことを云つたことはないのだが…）

昭和六年コチコチの見合結婚で月収六十円ナリの私と一緒になつた妻は、「将来の大計の為に現在の困苦を克服しよう」という私に協力し、薄給の税務官吏の妻として淳厚稼業にもめげず、苦しい家計のやりくりのなかから貯蓄をして来たものです。

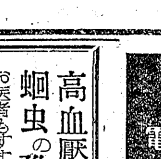

また税務署勤めの私には随分誘惑の手が多く、私が招待すると自宅にまで贈物を届ける始末でしたが幸い虚栄的でなかつた妻はよくこの誘惑を退けて家庭を守り、私の仕事を百%生かす様にしむけてくれたものです。この三月二十日が私達の結婚記念日に当りますが、今の私はこれまで苦労した妻のため、旅行に映画に二人連れを楽しんでいます、一つ目的に二人が歩調を揃えて来たのが私達の家庭でした。

（バトンは大蔵屋社長馬目勝次郎氏に）

市民の相談室

労基法の適要は何人

一人でも適用、必ず届出のこと

【問】私は馬車による運送業を営んでおります。一人助手を雇入れ度いと思いますが、この場合人を雇用するに就いては労基法に従つて使役せねばならぬものでしようか。

（一平市民）

【答】一人以上の人間を雇用する場合は当然労基法の適要をうけることになりますから、適要事業報告書を労基署に提出して頂きます。従つて一人の助手でも労基法に基いて雇用しなければなりません。このほか賃金の支払方法などについては雇用する時に取り決めれば結構です。

（平労働基準監督署）

其石庵碁會

来る四月一日午前九時より鍛冶町二三、同庵に於て月例碁会開催。

暴力教室上映舘を除名

興行組總會

石城興行組合（組合長鈴木寅次郎氏）では二十六日午後一時からいわき民報ホールで臨時総会を開き原連からの通達による❶暴力教室上映舘の除名処分❷二時間半制実施の際の一斉休舘などについて協議した。

100貨店

「策士、策に倒る」といわれるが、策を弄すればその反応によつて次の策も考えねばならず、自然その人の持つ雰囲気が相手にスキを与えなくさせてしまう。親しめる魅力がなくなるワケだが、策士といわれるほどの頭もないクセにひとかどの策士を気どつてみても遂には策に溺れて人相まで変つてくる。はたで見ていると誠に気の毒な限り。自分の利益を考えての策は必ず屠脚を出し、誰れも援けてはくれない。策士に徹底できぬと悟つたなら早いとこ策から離れることでつせ。人間には策で出世できる人と無策で出世できる人とあるが、どつちみち実力がなければ策も生きない。与えられた仕事にベストを尽くすことが、無策の策、無難なことゝみつけたりである。

（龍人）

湯本將棋大會

五十七名參加

常磐市湯本公民館主催の市民将棋大会は廿五日行つたが参加五十七名でなかなか盛会であつた。入賞者左の如し

◇A組①南善夫②須藤広③太田稔④小野良昭、太田正善⑤大友一夫、佐々木武夫、三瓶和人

B組①佐藤武雄②志賀正信③小野昭正、佐藤秀雄、酒井元次郎④落合政宗、吉原久夫、我妻森一、小松朝枝⑤鈴木源雄、渡辺滋、物江新一郎。

今晩のラジオ

26日

◇NHK二三六〇KC

七・三〇　三つの歌
八・〇〇　お父さんはお人好し
八・三〇　浪曲　玉川勝太郎
九・一五　街頭録音
九・四〇　東北の皆さんへ
一〇・一五　希望の星座
一〇・四〇　新家庭読本

◇ラジオ福島一〇六〇KC

六・四〇　競馬実況
七・一五　人情馬風物語
七・三〇　君の歌ぼくの歌
八・〇〇　歌謡模写
八・三〇　浪曲　東家浦太郎
九・〇〇　日東紡アワー
九・三〇　劇「花嫁募集中」森繁、佐田

民報映画案内

◇平市　二十一―二十七日
★世界舘　夜六時五六分
姿なき一〇八部隊　秘儀月影抄
★東映劇場　夜六時五三分
魔の最終列車　若さま待捕手物帳
☆ひかり座　夜六時二五分
悪の塔　シャロンの屠殺者（二十六日まで）
★平舘　夜六時五〇分
涙の花道　続々この世の花
★聚楽舘　夜六時四〇分
恐怖の土曜日　ピラミッド（二十六日まで）
★民劇　夜六時五五分
女教師の記録　ウツカリ夫人とチヤツカリ夫人（二十九日まで）
◇磐城市小名浜二十六―二十七日
★磐城座　夜六時五〇分
まずらお派出夫会　怪盗と判官
お供は辛いね（二十七日まで）
★金星座　夜七時
柔道流転　逢いたかつたぜ
★小名浜東映夜六時二〇分
母水仙　阿修羅四天王　幽霊軍隊（二十九日まで）

櫻に色彩られる平和のシンボル

小一平

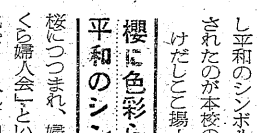

桜の中央に「平」の字を配し平和のシンボルとして制定されたのが本校の校章である。けだしここ揚土の地は四面児童は喜こんで芝を用い、学校の内外を通じ平一小の名に恥じない行為をして勉学にいそしんだといわれるが、この精神は一小の傳統として今に至るまでひきつづいており桜のキ章のもと校風をいやが上にも発展させている。

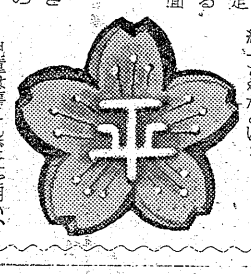

きつづき使用されており、校旗をはじめ、校舎の中央に掲は帽章に広く用いられている当時本校の児童は一、六四七名であつたが、制定記念として同月二十五日には、この十章を入れた帽章を全児童に給与されたという。

◇NHK二三六〇KC

七・三〇　三つの歌
八・〇〇　お父さんはお人好し
八・三〇　浪曲　玉川勝太郎
九・一五　街頭録音
九・四〇　東北の皆さんへ
一〇・一五　希望の星座
一〇・四〇　新家庭読本

◇ラジオ福島一〇六〇KC

六・四〇　競馬実況
七・一五　人情馬風物語
七・三〇　君の歌ぼくの歌
八・〇〇　歌謡模写
八・三〇　浪曲　東家浦太郎
九・〇〇　日東紡アワー
九・三〇　劇「花嫁募集中」森繁、佐田

2702日
國際的な密輸をめぐる恐怖と戦慄の巨篇！
密輸空路
アラン・ラッド
ゲイル・ラッセル
ウイリアム・ベンテイクス
サービス特別週間 55圓

腰抜け二挺拳銃
爆笑の大西部劇！

赤い幌馬車縁の森を〝ボタンとリボン〟の歌が行く！痛快無比の大傑作！
ボツブ・ホープ
ジエン・ラツセル
總天然色
聚樂舘

御卒業御入學の記念贈物に
☆學生手提カバン
☆ランドセル
☆幼稚園用カバン
小松カバン店
平市二十米大通（大ネオン下）

生徒募集
本科　一カ年
速成科　六カ月　汽車、バス通の方には学割の便あり
研究科　一カ年
公認　東北高等洋裁學院
平市二丁目電二三三番
擔任教師
文化服裝学院出身
馬場玲子先生
一、入学日　四月五日（規則講義是）

女中さん急募
▽お座敷係　三名　▽下働き　二名
▽二十才から三十才くらいまで、お気軽におでかけ下さい
小名濱　小瀧ホテル
（電話（磐城）一〇三）

（昼夜）科無線科（昼）科業商
社会への第一歩、先ず実力養成！実力養成の権威、県下只一の公認実業学校で楽しく短期間に実力をつけよう！入学の絶好の機会、今すぐ申込みを！
◎入学資格＝新制中学校卒業以上
◎入学　日＝四月十三日（申込順許可）
◎卒業＝一カ年
公認　共進高等実業學校
（平市番匠町四〇平機関庫北側）

新しいDPは富士
カメラは田中
特選　木下の雛人形
ケース入雛飾人形　木目込人形
其の他各種豊富　平市一丁目電602
森下玩具店

雛まつりには白酒を
桃山の白酒　二合入　三〇〇圓
大喜多や
聚楽舘前電一七二二

ひな人形
五千年の傳統の店
ふくたや
平市二丁目
電七四八

高血壓　蛔虫の豫防に
お医者もすすめるおいしい
昆布茶
価格　0000
定価　5306
　　1111
茶の山登園
平市大町鷲五三〇