日刊 昭和21年6月1日 第三種郵便物認可
（1）（除日曜）

昭和24年2月28日 運輸省特認第233号

いわき民報

夕刊 昭和31年1月24日（火曜日） 第2967号

夕刊 いわき民報

発行所 平市田町六三 いわき民報社
編集部 電381
広告専用 1222

定評ある 呉服店
初春のお召物は…
三井
平・三電284 1248

平市新豫算編成に着手

二億三千萬程度か

要求額から一億圓位削る

平市では昭和三十一年度当初予算に対する各課の要求額四億三千万円に就いて二十四日から各課ごとに査定を始めた。財源難であり、起債も思うような見透しが立っていないだけに昨年度当初予算二億五千二百万円より下廻わる二億三千万円程度にしぼられる模様。査定は一日一課平均で処理し十二、三日間かゝる見込みだが、査定された当初予算案は三日中旬開会予定の初市会に諮られる。

各課の要求額をみると目新しい事業はないが、衛生課がゴミ運搬車を二輪車に変え、水洗の公衆便所二カ所や隔離病人の運搬車を購入するほか、教育関係では第四小の改築五百七十坪（千七百三十三万円）観光課では要求額五千百万円を出しているが主なる事業は平城建設の三千万円。商工水産課は五百七十一万円で昨年度予算六百十七万円より少ないが、海産商組合振興費浅海養殖事業奨励、淡水漁業の養殖助成など水産費百五十三万円、商工費では二千百ネオンマーチ補助二十三万三千円などが目立つたところ。

新入學で八學級増加

常磐教委編成打合せ

常磐市立各中、小学校の四月入学生徒、児童数は本年度に比較して五百十二名、八学級が増加するが、教育委員会では廿四日午後一時から各校長の参集を求め学級編成打合会を開いたが、各校別の状況を見ると次のようである。

▼第一小では九十四名が減じ一学級減となる▼第二小では二百七名二学級の増▼第三小では百六十三名、二学級増▼長倉小では八十名、二学級増▼磐崎中では十名の減で一学級の減▼藤原小では十名の増だが学級は増さない、結局三百六十五名五学級の増加となる▼一中校では八十三名、二学級の増▼二中校では四十三名、一学級の増▼磐崎中では二十一名の増だが学級数は増さない結局四百十七名、三学級の増加となる。

廿六日迄の回答を要求

常炭鑛で

常炭鉱は二十三日午後三時新賃金團体交渉に関し、誠意ある回答を二十六日正午までの期限付き回答を東部石炭連盟に要求した。これは去る十七日の第八回闘交が賃上げを前提とする組合側と、検討の上賃金協定を結ぼうとする連盟の交渉が決裂したのち、組合側は二十一日の第二十二回執行委員会で今回の要求を決めたもので、連盟側が同要求に対する回答如何では重大決意を用意し、二十七日午前十時半からの第九回緊急斗争委員会で態度を決定し実力行使に出ることもあるというもの。

サメ漁始まる

本格的な寒さがやって来た二十二日身として魚屋さんの店頭に出廻る日から二十三日にかけ磐城市小名浜港では約五百貫位のサメの水揚げが始つた。小名浜漁業用海岸無線局の話によるとこのサメ漁は本県四倉沖合から茨城県高萩沖にかけて操業中の底曳網に入いるもので、サメがやつと見え始めた程度だと云う。このサメは皮を除いてむ【写真は始つたサメむき】

來月には決定模様

買上げ第一號の兩炭鑛

石炭鉱業合理化臨時措置法に則り石炭鉱業整備事業團東部支部管内から買上げ第一号として売渡を申請した二炭鉱（石城郡一、茨城県一）に対し、同支部では仮受付後事業團本部審査委員会の認定を仰いでいたが、去る二十一日この二炭鉱に対し事業團本部では正式受理に決定した。二月十日ごろ同本部から評価委員一行が来県する。売渡を正式受理した二炭鉱は相当売渡しを急いでいるため、買上締結は予想より早く二月二十日ごろに決まる模様で、始めての買上処理だけに❶鉱業権の評価❷施設の評価❸従業員問題につき買上げ第一号の成行きと結果が注目されている。なおこのほか同支部取扱いの売渡仮受付は一件、申請予定は四、五日中に二件、二月初旬一件の計六件となる模様。

新型の巡視船

海難防止へ配屬陳情

本県の海難救助の強化を図るため小名浜海上保安部へ四百五十トン級最新型巡視船の配属方を陳情するため二代海上保安協会県支部長片山小名浜海上保安部長、小名浜江名、四倉、原釜など各業者並に磐城市、県水産課など十名の関係者が二十五日塩釜の第二管区海上保安本部に地元の実情を訴えたのち引続いて上京し海上保安庁に陳情書を提出することになつた。一行の計画によると横浜と塩釜の中間で唯一の商港である小名浜港は二万トン埠頭の建設中で然も避難港としても他に港がないので近年小名浜港に依存する度合が大きくなつて来たので本県に四百五十トン級の新鋭巡視船を配置して欲しいというものでこのため乗組員の慰安場所である水交クラブも二千万円で今年度内に完成するばかりか乗組員住宅も急速に着工するよう準備を進めることになつている。

磐城市職組役員

磐城市職員組合では二十一日午後一時から委員会を開き財政部長代理に副委員長綿川豊吉氏を、執行委員長代理に泉支所勤務渡辺佐久氏をそれぞれ選出した。また公使会（小使さんの会）からも委員二名を選任させることになつた。現役員の任期については会計年度に合わせるため二月末に繰り上げ再選する。

馬鈴薯大增産計畫

昨年より六十五%增産目標

石城郡二十一年度の馬鈴薯増産計画は二百三十四万五千貫で昨年よりも六十五%の九十二万貫増産となつている。同増産計画によれば作付面積は昨年の四百七十五町歩に対し六百七十町歩の四割増となつており収量も二百二十四貫に増加されている。各市町村別の本年増産目標次の通り（単位は百貫）

▼平市三五〇〇▼内郷市五四〇▼常磐市五七〇▼磐城市二三三▼四倉町三三三三▼勿来市二九五五▼四倉町三三三三▼川前村七六三▼好間村一〇八五▼三和村一四七七▼遠野町一六五二▼田人村二〇三七

助合い金品

四倉で集る

二月に配給

四倉町厚生課では町内困窮者の旧助け合い運動を起し隣組を通じて同情袋を配布、慰援金品を募つていたがこのほど現金四万円、米二石九斗が集つたので、配分委員会を大浦二十五日、大野二十六日、四倉二十七日で開き困窮者二百世帯に対し二月上旬贈ることになつた。

磐城市農政委會

磐城市では農政委員会を二十三日午前十時より開き現在市内にある五つの農業共済組合が四月から合併することになつているので合併後の補助金として、事業費百十七万円、拠出金十二万四千円を市から支出して欲しいと要望があつたのでこれを審議したがなるべく補助金を出すように協力することを決めて閉会した。

四倉築港で火藥庫建設

志津部落異例の災害補償要求

四倉町民待望の四倉港、久之浜港築港工事は近く着工されることになつたが、築港工事使用火薬の火薬庫建設に対し地元民が恐れて災害補償を陳情する問題がおき、県側は異例の陳情だとして驚いている。

四倉町繁栄の基盤となる四倉港築港工事促進運動は同町合併前から懸案とされて来たが、このほど漸く着工することとなり諸施設の準備が急がれていたが、このうち築港使用火薬の火薬庫建設については町側と永山県商工課火薬取扱主事とが民家から離れた候補地六カ所を実地調査の結果同町志津地内（民家から百三十米離れている）建設に県の認可がおりた。この火薬庫設置に対し、地元志津部落では太田区長を始め「もし爆発した時はどうしてくれる」という災害補償と、築港工事終了後（約七カ年間）の火薬庫撤去を二十三日県出先機関に陳情した。

吉田四倉町長談＝同築港工事は四倉町発展の基盤となるもので町民の方々も待望のものです。築港には火薬を使用しなければ出来ない訳で、この火薬を置く場所については慎重に調査、火薬庫も土壁を屋根の高さに積み鉄網を張つた完璧なものですから殆んど心配はないはずです。町のために志津地内の人々の協力を待つ許りです。

永山主事談＝災害補償ということは異例のことで県の一役人である私が補償や責任を持てる道理がありません。郡内には百三十もの火薬庫があるのです。使用後撤去の問題については各関係者と協議の上決めたい。位置も四十メートル人家から離れることを規定していますが、今度の場所は百三十メートルも離れたところを選んである。新妻区長談＝火薬庫設置反対というのではなく、人家も近いので出来るなら遠くに移転して戴きたいというだけです。火薬庫が出来る附近は漁師が多く火薬に対する認識も薄いところから、万一火薬庫の爆発で家屋がとんだ時は金銭的に解決されるが、人命に被害があつた場合にはというところからの運動で、また彼らの聞いてきたのには災害補償の規定があるというところから今度の陳情に至つた訳です。

岡見カ物

去年は火力発電所を誘致した。引続いて新年早々から金融公庫平支所を誘致した。二本の大ホーマーをかつ飛ばしたワケでわが石城軍は意気天心により万雷の拍手を浴びている。石城の天地はバツと明るくなつた様だ▼金融公庫の敷地も平商工会議所附近と決定、早速庁舎の建設に取りかゝる段取りだが、貸出し業務は四月一日から始まるので一時会議所を借りて此処で事務を執ることになるらしい▼年間六億円も低利で融資するというのだから浜三郡の商工業者にとつては福の神が訪れたようなものであろう。これで石城は一段と活気づくに相違ない。この誘致に奔走した人々の努力に改めて感謝の意を捧げなければなるまい▼たゞたけば埃は開かれるそうで勿来出身の櫛田総裁のもとにニ、三年来引続き猛運動を起して来たが会津軍も大竹知事を入れて運動し争奪戦の形となつていた。それが平に軍配が上つて誘致に成功したのである。今年はサル年だが〃去る〃ではなくて〃去年にまさる〃年となつている。目出度い限りである。

天気予報

（廿四日）「今晩、明日」北西の風時々稍強く、晴時々曇、山添では小雪がチラつく。海上は今晩から明日一杯風波が高い方だから、漁船は注意を要する。

◇賣宅・地お知らせ◇
▼店舗土地付＝磐城市小名浜上町十四番地の本町通り宅地九五坪建坪六八坪▼小名浜公園下細一陣長住宅地分譲▼磐城市字小舘前（国道筋六十余坪）▼磐城市字原木田前県道筋（土地四十坪建物十八坪）▼磐城市臨港前大通り添一番地の土地三百余坪▼小住宅一棟▼高級二階貸間（八畳二間）その他土地建物の細希望細相談は御気軽に御来談下さい
東京海上火災保険株式会社代理店登録番号（ロ）一二三号
知事公認 小名濱土地建物斡旋所
塩屋小野駅吉原下清記
磐城市観音作（二中通り）電四六五番

暖房装置スピーカー設備の
直通臨時特別
列車で樂しい 一泊二日
成田山初詣會員募集
★第一回 二月十四日（旧正三日）出発 二月十五日（旧正四日）帰着
★第二回 二月二十日（旧正九日）出発 二月二十一日（旧正十日）帰着
★コース＝平―成田（バスで崇善霊泉参詣ののち成田旅館宿泊、明早朝大護摩修業）―平
★募集人員＝五〇〇名様（満員次第締切ります）
★募集区間＝中村、高萩、赤井、小川郷間
★会費＝一八三七円（平からの場合）
★出発当日の中食まと帰着日の夕食は会員のご負担です★宿食は不要です
お申込みは……最寄駅か日本交通公社平案内所へ！

金融
無擔保信用貸、申込次第速時融資
太陽商事合資會社
平市新川町三三電一四二七
社長 原下清記

アキヤマの運動靴 丸高 TEL 649
粋人の方々がおほめになる酒の味と美味いおでん
酒の店 花はる
平市三田小路 電一八〇二
マぜひ一度お越し下さいませお待ち申しております

もう何を買つてもお徳です 藤越
好評、藤越の自動割引大売出しは廿五、廿六日四割引。こちらは何を売つても損お客様は何を買つてもお徳です。お気に召す品なら、是非この二日間にお買上いただきます。さもないと、買つておけばよかつたと後悔されますヨ。
◎防寒コート四千圓以下
小名浜 平市 藤越

保守派の完全統合希む

野澤むさし

革新派といわれる社会党の分裂は思想上の喰い違いが原因であった。從って思想の統一が出来れば当然元のサヤへ收まることになる。労働組合がお目付役であるから、多少思想上の喰い違いはあっても、組合側の圧力も反影し、結局に於て共同の利益のため、融合する可能性が強い。

革新派が以上のように、思想上の観点から分裂していたのに反し、保守派は同じ思想を持ち国民多数の支持を受けながら単に感情上の問題で分裂していたのだから始末が悪い。先ず第一に名目にとらわれて、自由、民主の看板をそのまゝ、長い汝名の党名を冠せたのもこの現われであり、更に党首問題で党内党を作って策動、これがため代行委員制を執るなど国民に納得の行かない運営を行っている。社会党がガッチリ統一された今日然も憲法改正を強く主張している自民党が、再分裂するようなことはよもあるまいから、二月末までには党首問題も何んとか解決することになろう。政局を安定するため、保守派の完全な融合が望ましい。

社会党の県連が単位支部を作れずまごまごしている時、自民党の石城支部が機先を制して二十二日結成式を挙げた。支部長と幹事長の二名を決めたばかりだが、思い切って新人を起用し然も何等の苦情も出なかったことは保守派にとって一進歩である。青年、婦人を交えて話し合ったことなども、保守派が革新派に対決する一つの現われであって、今後自民党が何処まで組織を作るか見ものである。

石城の天地、殊に平市に於ては保守派の内部に昔の新政友、旧政友閥が相対立し、県連合支部も如何とも手を下すことが出来なかった。大地盤を有しながら石城から代議士を出せなかったことも此処に原因しているのである。今回の保守派合同が果して根深い新旧政友閥を融合することが出来るか多少心もとないところもあるが、自民党の政策である小選挙区が実現すると両派の問題も自然解消することになろう。即ち新しい選挙地盤が四市（平、常磐、内郷、磐城）を二区とし、勿来市を加えた石城郡と双葉郡の一部が一区を形成するので両派からそれぞれ一名宛の公認を出すことが可能であり、又県会議員の選挙でも平市は定員二名制となるから両派から仲よく二名公認することが可能で、相争う原因が全く解消する訳である。

社会党のもつとも強固な石城の地盤に於て、保守派が内部抗争することはすべての点で不利益である。自民支部結成を機会に、從来のイきがかりを一掃して文字通り一本化したいものである。

新年早々から事故頻發

常磐労組 對策実施を申入れ

常磐炭鉱労組は一月に入ってから坑内事故が頻々として発生、この状況に鑑み会社側に対し「保安確保について」の申入れをなし回答を求めている。一日中の事故を見ると

▼二日磐崎鉱で落盤採炭工手梅原定次さん(三七)が左大腿部骨折の重傷

▼三日湯本六坑で落盤、採炭工補手御代田欽一さん(三七)が左下腿骨折三カ月の重傷

▼十四日磐崎鉱で発破事故採炭工手鈴木静さん(四三)が頭部挫創の負傷

▼十六日内郷綴坑で炭車事故採炭補手高橋米吉さん(五〇)が肝臓破裂による内出血

▼十七日湯本五坑で炭車事故採炭工手結城付次郎さん(三七)が右手首骨折の重傷

一月の出炭実績は実によいすべり出しをしていることは同慶にたえない。しかし最近各鉱に重大災害の続出するは誠に遺憾である。出炭成績から見る労働條件とは考えられず、さきに当組合が保安設備改善について四十数項申入れそれぞれの項目ごとに回答を得たものの、部分的には回答通りに改善された所もあるが、総体的に見ると単に文書上の回答で、実質的な回答ではない。最近の災害対策と昨年九月十七日申入れをした四十数項目に対する回答中今なお改善または実施保留中に対してはすみやかに処置されるよう切望する

イワシ揚る

磐城市小名浜魚市場に二十四日朝セグロイワシ二千貫（八十八―五十円）中羽イワシ一千貫（三百六十―三百四十円）びんちょうマグロ三百貫（二百五十円）が水揚された。

【写真は出荷前のネギの手入れ風景】

建築士總會

支部長に近藤氏

県建築士会浜通支部総会は二十二日平市正月荘で開いたが出席百余名で、内田支部長（前常磐炭鉱磐城鉱業所土建課長）辞任に伴う後任支部長外副支部長など役員改選、新年度予算、事業計画を付議したが、後任支部長は近藤一利氏（常磐市吹谷鈴木建設KK社長）を満場一致で推薦、副支部は平、内郷、磐城、勿来、相馬、原町各市から一名宛を選出、新年度予算二十二万円を決定した從来の建築士会としては事業的に大した動きも見せていなかったのでこれが役員改選を機として建築士に対する認識普及の徹底運動を行うのをはじめ①講習会講演会の開催②特別建築物や新しい建築物の研究③展覧会の開催など諸種の事業を行う方針を決めた新支部長に選ばれた近藤一利氏は抱負を語る。

石城ネギの出荷最盛期

今は石城ネギの最盛期とあって貫当り七十円ぐらいで出荷されている。ここ平市北白土部落も約五町歩のネギ畑があり一戸平均約二反歩を耕作しており、今はこの農家でも出荷を前にしてネギの手入れにいそがしい。ドロを綺麗に洗い流したネギは一貫目ずつ荷造りされ、市内の市場はもとより遠く東京方面にも積み出され食膳に供される。

【写真は出荷前のネギの手入れ風景】

少年漁夫ら大喧嘩

一名は負傷

二十三日午後十一時ごろ磐城市辰巳町二地内の道路で青森県八戸市鮫町日の出町東北振興水産KKの旋網漁船第百八振興丸（三四トン）乗組員A（一七）B（一七）と同C（一七）と酒をのんでいたが、さいなことから喧嘩となり、A、Bの二人は双方の手ずの切出しナイフでCの左肩に全治一週間の切創を負わせ両名は傷害現行犯で磐城署に逮捕された。

亂暴労務者に就労停止

平職業安定所では内郷市白水町広畑五三一般失対労務者佐々木啓一（三七）を二十三日附で就労停止処分にした。調べによれば佐々木は去る十六日午前十時ごろ同市白水山腹の砂防工事現場で、朝から仕事もせず休憩小屋で火にあたっていたため、現場技能者湯川勝雄さんから「仕事をしろ」といわれて憤慨、湯川さんの顔を数回殴つたもの。

豚移入禁ず

コレラ防止へ

平保健所では家畜伝染予防法による県規則により二十四日郡内各市町村食肉業者に豚コレラ蔓延防止のため豚等の県内へ移入を禁止した。同禁止措置は豚コレラの蔓延防止のため、豚または豚の死体、病原体のおそれある物品の移入を制限したもの。

二百廿石飲む

常磐炭鑛の全山で

一月平均五合を貰つたと見て三千五百、合せて二百二十石になる勘定、前の年よりグツと売行きがよかつたという話。これぱかりでなく二千六百貫のミカンも、スルメもたちまち売り切れたというから景気好調と相まつて食欲も好調になるものらしい。

正月に

常磐炭鉱のヤマで春から正月にかけて飲まれた酒の量がナント二百二十石と推定されるとはすまじい―売店だけで捌けた清酒が九十石、合成酒五十石、ショウチウ四十石合計百八十五石、このほか社外の酒屋さんから金山七千戸が

町内会長

一二区に分け選挙

平市の町内会長選挙は二十三日から二十五日まで三日間に亘って行われるが、今回は従来の一区制を改めて一二区に分け選挙することになった。

「桃色調査」

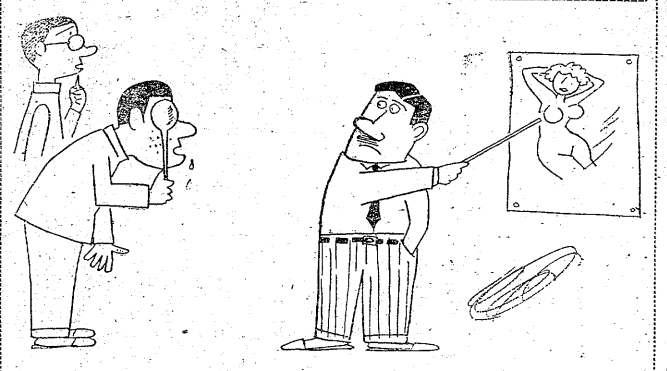

らくがき帳

山口太一

眼科　明雲堂眼科醫院　平市仲町66　町裏番地　新妻幸男

新しいDPは富士

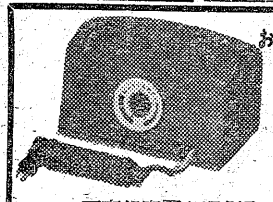

お部屋に春の日の暖かさを！
ナショナル電気コタツ
二重安全装置付
100V―60W
パイロツトランプ付
正価1490円
平市銀座通り駅側入口角　木田電氣商會

たからわん
平製綿株式會社　電748-1958

東京＝日立＝高萩＝磯原＝勿来＝植田＝平
茨城縣貨物急行トラック
損害完全保障の
河原田定期
電話　一八〇五番
代金引換便
集荷配達無
料大型三輪
車貸切
平市中町公会堂前
茨城縣貨物平出張所

平　荷扱所　定期　山郡
小川＝好間＝川前＝沢渡＝夏井＝三阪＝新町＝郡山

お贈物に…
★時計
★オルゴール
★レコード
…その他好適品豊富
…お名入サービス
金光堂　平市5丁目電195

耳鼻咽喉科
高柳醫院
高柳博明
平驛前　電一一二

常に新しい技術
近代的な設備の
當美容室へ
百合美容室
平市三十米大通り（百合洋装店階上）TEL1817

産婦人科　中田醫院　平市材木町桑楽館前　電話一〇九七番

福田印刻店　平電五六六　仲町本店

肛門科　外科　上田醫院　平市南町（平員裏通）電話一二九番

名産　鯉節　千やおぎ　平四　電六一三

母校にストーブ寄贈

四倉中出身の十六名

【写真は贈られてきたストーブ】

四倉町中学校（校長松本茂寿氏）の卒業生石井和男君(一四)外十五名がこのほど就職先きの鋳物工場から母校宛に〝少しでも暖く厳寒をしのぎ勉強に励んで下さい〟と薪給をさいて、自製のストーヴ二個を贈り届けて来たという美しい話がある。

石井和男君(一四)外十五名の生徒は二十八、九年度の卒業生で学校の斡旋で埼玉県川口市飯塚町永為鋳物KK＝社長永瀬為次郎氏＝に鋳物工見習として就職したものだが見習期間も過ぎ一人前として自立することが出来る様になったところから学友達は母校の教諭らがストーブがなく長年悩んでいるのを知っているところから薪給をさいて自分達の製作した高さ三尺巾一尺の最新式サカイ式ストーブ二個（小、中、大）＝時価一万五千円相当＝を贈り届けて寄越した。同校では小ストーブを校長室、中ストーブを事務室、大ストーブを職員室にそれぞれ据え付けたが、この暖い贈り物に教諭も感激、近く感謝状を送ることになっている

観音橋落札

磐城市では土木委員会を十三日午後一時より開き観音橋の建設業者の入札を行った結果、同市元分鈴木一氏に百八十一万五千円で落札した。同橋延長十七米八十糎、十一糎の鉄筋コンクリート橋で二十五日着工、四月末完成の予定。

農業實踐大學

二月廿日から開催

二十日の五市農務課長会議で第四回農業実践大学は二月二十日（旧正七日）から五日間平市公会堂で開くことに決定した。

湯本二中映書會

常磐湯本二中校では視覚教育に方をいれているが二十七日、午前午後二回に亘り同じ講堂で「素晴らしき招待」と「海底の秘密」を上映会校生徒に観賞させるが「素晴らしき招待」は松竹映画で古賀さと子、設楽幸嗣主演のもので、親と子、先生と生徒をテーマとしてえがいた映画である。

花トバクで擧る

平署では二十三日午前十一時ごろ好間村中好間無職鄭昌淳方を賭博トバクを開帳中の好間村中好間無職川本武次(三)ら同村中好間清本三郎(三)ら好間土工寺門昇五郎(三)ら北好間土工関沢重雄(三)ら好間土工苗中金一(三)ら平市六間門安藤正則(四)の朝鮮人三名を含む六名を現行犯で逮捕した。同人等は一回五百円位をかけていたもので内一名は外国人登録書を持っていなかつた。

採炭夫重傷

二十四日午前一時五十分ごろ磐炭鉱鹿島坑第二斜坑で枠入作業中採炭夫根本作美さん(四)は枠には

落下した氣球

ヘリコプターで東京へ

昨暮出人村字御路天方明山林地帯に落下した米軍用の気球は、植田小校庭に着陸し気球を積載し午前十一時東京に向つて飛び去つた。

【写真は米軍のヘリコプターとその積み込み】

千葉さんら寄附

磐城市古湊九〇珠算教師千葉典子さん(二)は二十三日朝「炭鉱の気の毒な子供達へ」と衣類十四点、雑誌九冊、ノート二十二冊、鉛筆十三本を磐城署に寄託した。これは千葉さんが珠算の生徒五十名と計り持ち寄つたもの。

州年度平署の犯罪白書

檢擧85%の好成績

暴力団やポン禍など追放

平署の昭和三十年度犯罪白書が次の様に発表された。これによると一昨年度の検挙成績七十五%、州年は発生二九二八件に対し検挙の方は二四八二件で約八五%の好成績を収めている。犯罪種別逮捕件数左の通り、カツコ内は発生件数

▼殺人二(二)▼強盗一(一)▼強姦七(七)▼放火二(二)▼傷害一〇九(一二)▼暴行一三(一一六)▼脅迫一〇(一一)▼窃盗一九〇七(一三一〇)▼詐欺八三(九九)▼横領四四(四八)▼キヨウカツ五三(五三)▼賭博三五(四〇)▼トバク一(一)▼その他一一七(一一九)▼計二四八二(二九二八)検挙率八五%

同署の歩みを見ると二十九年度には一時迷宮入りを思わせた平市仲町のキンツバ屋殺しから好間村に発生した井田清蔵一家の暴力事件と相次いで人心を寒からしめる事件が発生、街には不良青年がはつこしていた。一方ヒロポンが裏街に横行し青少年を悪の道に導き、ポン患者による窃盗がひんぱんに発生し犬がかりな商店荒しなどが横行していた。これに対し平署では街を明るく、市民を暴力の恐怖から護るために不良分子を街から一掃しなければと、強硬手段で取締にあたり全国初の殉国青年隊の手入れを行うなど暴力団狩りを行つたため州年度にはほとんど不良分子は街から姿を消してしまつたこのため恐喝、傷害事件は少くなつて来た。

覚醒剤取締り面では平市白銀町のポン製造を急襲するなど再度に亘り郡下のポン密造所の取締りを行つたため、三十年度では入口なヒロポン犯罪は全く姿を消しているポンが姿を消し、使用する者が少なくなつたためポン患者による犯罪が少くなつた。窃盗面でも平市内はもとより浜三郡下から県下にまたがり荒かせぎをしていた犬がかりな大窃盗団を相次いで検挙している。一月二十六日には小無一万二十五件三十万円）六月二十四日には累犯利雄(三)を主犯とする高級衣類ドロの一味を逮捕しているこれらは約百万円の窃盗を働いていた。続く七月九日には茨城県下から浜三郡にかけ土蔵を破り約百俵の米ドロを働いていた前科十二犯浦地芳一(三)を逮捕し、市内盛り場を根城とするスリに対してはスリ対策本部を設置スリ狩りを行い十五名を逮捕し、スリの被害もめつきり少くなつて来た。一方殺人事件は佐藤トモ子の変死殺人未遂が一件と人心も安定して来ている。また知能犯関係では夏井農協の手入れ、選挙違反取締方面と大きな成績を残している。

トラック大暴れ

二十四日午前四時四十分ごろ内郷市綴町国道で原ノ町市南新田字大橋本二薪炭販売業佐々木澄夫さん(三七)所有のトラック＝運転手木幡利美さん(三七)＝が東京から帰宅の

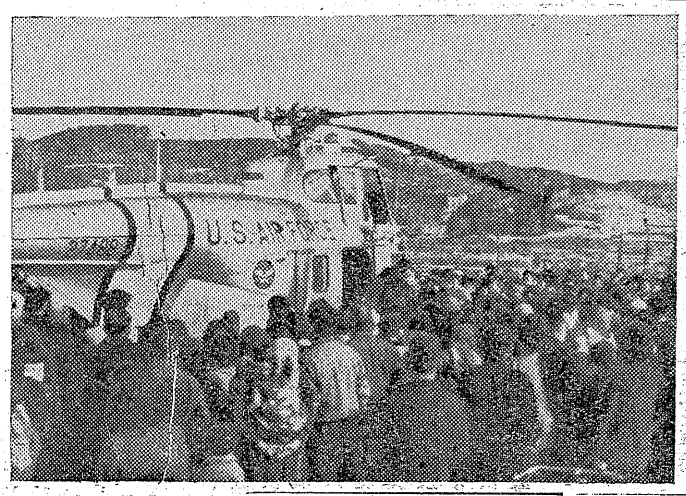

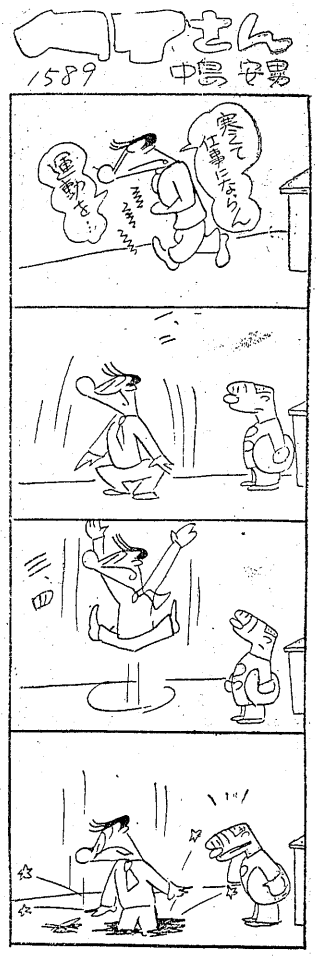

味と安さで有名だ!!
灘の銘酒 櫻正宗
郷土の誇り 白馬の雪
寒い日に 伊勢松坂牛の すきやき
御一人前200圓
酒屋 まるた
平市中央通り 電1820

○喜多流 謡曲 ○幸流 小鼓 お稽古 毎週月水金土【入会随時】 平市田町電二二七 白土稽古舞台

福助 オール福助
福助足袋 福助靴下 福助ワイシャツ 福助地下足袋 福助運動靴 福助バンツ
いわきや 平市才槌小路 電1278

木村眼科醫院 平市四丁目郵便局裏 電三一六

うまい！三昌ソース

仙台＝平＝東京
定期便を御利用下さい
取扱丁寧 配達は迅速
一般貨物自動車並に三輪車の御用も是非！
三輪車運轉手募集
磐城貨物 平營業所
平市月見町電187 2037

よく効くお薬は…親切な 仲見世薬局

醫療厚生指定病院 法人財團 竹林病院 本院 平市十五町目電八一一 分病棟 平市小太郎町電六〇八

母鈴木ユウ儀一月二十四日午前五時死去致しました処に生前の御厚誼を深謝し謹んでお知らせ致します 追つて葬儀は一月二十六日午後二時当寺に於いて相営みます
昭和三十一年一月二十四日
平市下平窪山ノ根三九安養寺
施主 鈴木興信 同 璋徒一 同 親戚一同

父鯉渕龜五郎儀永らく病気療養中の処一月二十四日午前一時死去いたしましたのでこゝに生前の御厚誼を深謝し謹んで御通知申上げます 追つて葬儀は一月二十五日午後二時自宅に於いて相営みます
昭和三十一年一月二十四日
平市北目町一八
喪主 鯉渕昇
親戚総代 小野塚量

夕刊　いわき民報　（可認物便郵種第三）　定価1カ月金100円一部5円（除日曜刊）

ウケに入つた株式

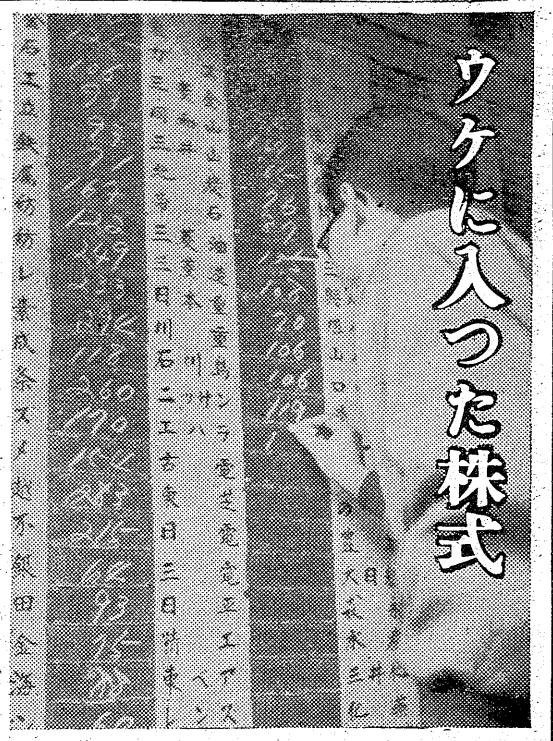

投資される方に

家庭

利用法と今年の動向を聴く

ことしは久し振りに明るい経済の見透しが立てられているが、年々増強する貯蓄、預金のなかにあつて最高年六分の銀行預金に対し平均九分の利廻りが得られる投資株の利用者が年々増え、平市だけでも戦前二、三百名だつた株利用者が今では千三百名までになり、その利得と危険性のなくなつたことが認識されて来たが、庶民の我々が手軽に近づけ利廻りの良い株の利用法とことしの経済動向の解説を磐城証券佐藤源氏にたずねた。【写真は磐城証券】

投機的な時代去り

安全な投資時代

◉…株は一夜にして百万長者をつくり一朝にして破産をなさしむるという観念は小さい時から我々の常識とまでになつていたが、それも今は昔話となり現在の市場は投機的な株を売買する時代はとつくに過ぎ去り、株は利廻り本位の財産株、投資株という安全性を保つている。戦後急激に増えた株の投資者は今後低下が予想される銀行預金（現在は最高六分）から、利廻りが年平均九分の高利率と投資株なら五千円から容易に入ることが出来、現金入用の場合には即座に現金化出来る株（投資へと移行しており、銘柄の選定も証券会にまかせきりでよいという繁雑さのない点が喜ばれている。従つて昨今は一かく千金を夢見る様な投機、また商人、貯えの出来たサラリーマン、一般化されたのが戦後の特色とさ家は全く陰をひそめ、小金を持つ ン、へそくりを貯めた主婦などに れ手堅いものに生れ変つている。

利用者は激増

前途明るい見透し

一、二流材料含み株式が最良

◉…佐藤氏の見たことしの経済動向と株式市況は次の様なものだつた。

居の浅い日本の経済は海外の経済動向に大きく左右されるが、二十九年春ごろから海外市況は好転しこの一年余は高景気が続いてきているにも拘らず、この高景気の波が我国には意外な程僅かにしかもたらされていないこれは二十九、三十両年の日本はデフレ政策による景気反動と反動後の財界整理期にあつて景気が下り坂だつたため、海外高景気の影響が国内の景気下降に相殺されて表面化せず新年を迎えることになつたもので、いいかえればこれまでは病気療養期間と同じくデフレの底入れと地固め期だつた。

サテ新年を迎えた今後の景気は着実に上昇し、株式市況もその好景気の基盤に乗り相当明るい見透しが期待される。その理由は麦、甘藷の一割増収、米収量の七千六百万石という未曽有の大豊作による外貨の節約が輸出の好調と相俟つて我国保有外貨は昨年末には十五億ドルを突破したと傳えられ、一方金融情勢は国際収支の好調と大豊作の影響により財政の対民間収支は大巾な支払超過の現象を示しているまた昨今の貯蓄意欲の向上から銀行預金は急増し昨年十月にはついにオーバー・ローンを解消銀行の貸出率はさらに縮少を続けているため貸出金利の低下が行われるのも時間の問題といわれている。預金利子が低下すれば株式利廻りは一層魅力になる訳で、利用者が逐次増加の傾向にあることが立証されている。

今後も横這いを続けるものといわれる海外の高景気の影響はとしてそのまま我国の景気を積極的に反映されることは関係筋の強い見透しで十分期待することが出来るが、しかしこの好景気は本格的なものとはいえない。従つて現在の我国経済は金利の低下と生産原料安によつてさらに本格的好景気を招くことが出来る段階にあり、株式はあくまで一流、二流材料含み株式の買方が最良の方法といえる。

（詮＝材料含み株式とは真近かに増資するとか、配当を増配するとか、無配当を復配する株を指す）

農村青少年ク發表會

來月三日開催に決る

第七回県農村青少年クラブ懇談発表石城地方大会は二月三日午前九時から石城財務事務所会議室で開催することになつた。同大会には二十四才以下のプロジエクト（技術、経営、生活改善）とクラブ活動状況の発表、二十五才以上のプロジエクトまたはクラブ活動状況の三部に分け、平、磐城、勿来、四倉、三阪の五地区予選を一月末までに行つて大会代表十五選手が参加するもので、大会の各部優勝者三名が十六、十七両日郡山公会堂で開く県大会に出場する。

農村婦人指導者講習會

浜通り地区農村中堅婦人指導者講習会は二月三日から五日まで磐城市水ク谷大湯館に相馬、双葉、石城の浜通りの各地区代表、グループリーダー四十名が二泊三日の予定で集り、農村生活改善を中心に体験発表と生活改善の実践を行ほか、グループ結成、活動、今の目標につき指導をうける。

冬の健康法

大和田武男

❶絶対厚着をしない。これは冬の厚着はともすれば習慣的に暖い日でも厚着のまゝ過すため皮膚が弱く、抵抗力に乏しくなる。衣服はある程度薄くておれば石城の冬の寒さ位はまかせきりでよいという繁雑さのない点が喜ばれている。従つて昨

❷冬だけには限らないが毎朝必ずコツプ一杯の水を飲む、これは緩腸にすばらしく効果があり年間平均して常に食欲（二才）

❸不衛生といわれるかも知れませんが無年寒冬は真つ裸で寝ます。始め神経に入つた時は随分冷いがそのうち温くなりカツカツとほてつて来ます。これは戦後十年間続けていますが、これまで風邪を引いたことは一度もありません。

❹毎朝七時に起床、夜は九時に就寝、これは私の生活の時間的基盤となつていますが、鶏がトキをつくるのと同様規則的な起居は健康のすべての基調となり、暴飲暴食や不摂生な生活から守つてくれます（平地区農業改良事務所長四十

文化財を保護せよ

廿六日は文化財防火デー

法隆寺金閣の焼けたのは二十四年一月二十六日。この日を文化財防火デーと決めて政府では年々、重要文化財が焼失したり、盗難にあつたりしているのでこれを強く防止することになり、この程文化財保護委員会事務局から平市教育委員会宛に「充分火災や盗難に注意するように」と連絡してきた。平市には駒崎満蔵氏所有の古文書始め夏井の国魂神社、如来寺などに重要文化財があるが、この旨徹底するよう関係者に通知した。平地方には全部で十点からの重要文化財がある。

二月十一日

タコ揚げ大會

平市観光課では第二回市内小中学校タコ揚大会を二月十九日開く予定だつたが二月十二日（旧正元宵）午前十時から平高グランドに開くことに変更した。

障害者の相談

石城福祉事務所、平職安所では三月三日午前十時から平高グランドに開く小炭鉱総業員家族だけで会を結成は教育的劇が数箇所開かれヤンヤの拍手を浴びた。

子供を善導

川平友の會

内郷市白水「川平友の会」＝世話人斉藤政記、矢吹義雄さん＝は一昨年十月発足、同地区の子供を悪の道へ転落しない様にと附近の中小炭鉱総業員家族だけで会を結成

民報映画案内

◇平市　二十二―二十八日
☆世界館　夜七時一二分
つば鳴り街道　怪盗と判官
★東映劇場　夜七時二七分
雛呂血の秘宝　謎の決斗状
★ひかり座　夜六時五二分
歌え！青春はりきり娘（そくり社員（三十日まで）
★平館　夜六時三〇分
ただひとりの人　野菊の如き君なりき
★聚楽館　夜六時三〇分
拐奪された七人の花嫁　ケンタツキー人（三十日まで）
★民劇　夜七時
復讐は俺に任せろ　雷鳴の滝（二十七日まで）
◇磐城市小名浜
★磐城座　夜六時五〇分
決斗巌流島、バラのとう遺館（二十七日まで）
★金星座　夜七時
この世の花四、五部、母ふたり力道山対キングコング（二十五日まで）
★小名浜東映　夜七時
前吹若武者、羅城門の妖鬼（二十八日まで）

今晩のラジオ

24日

◇NHK二六〇KC
六・四五（福）喜歌劇「こうもり」
七・三〇　話の泉
八・〇〇　音楽の仲間
八・三〇　民謡を訪ねて
九・一五　若い季節
九・四〇　時の動き
一〇・一五　虹のしらべ
一〇・四〇　スター訪問
◇ラジオ福島一〇六〇KC
六・五〇　音楽の小箱
七・一五　人情馬鹿物語
七・三〇　どうしましよう
八・〇〇　一番客席
八・三〇　バンビタンアワー
九・〇〇　浪曲　木村若衛
九・三〇　ボルテニア音楽
九・四〇　キツコーツルアワー
一〇・〇五　名作アルバム

肉の御用は　三三三屋へ　TEL・323

ナショナル　電球　螢光灯　乾電池　ミキサー　電気洗濯機　ラジオなどの御仕入は是非当店へ　松下電器全製品代理店　田村無線電機株式會社　平市1の47　TEL636

各眼科醫指定　AOC製検眼機　玉屋眼鏡店　平市二丁目　電0140番

新発売　ナリットミシン　シンガーの技術参加による家庭用ミシン　シンガーのサービス・月賦制度あり　石川ミシン商會　平・二　電1232　磐城市　電466　*A Trade Mark of The Singer Mfg. Co.

カメラ　田中

書籍　文房具　事務用品　紙製品　ライト　魁文堂書店　平市才槌小路　電小売部313番　電卸売部189番

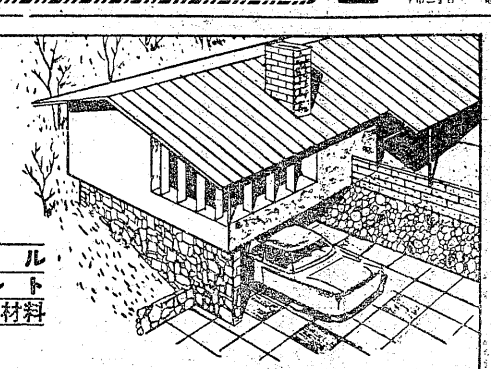

タイル　セメント　建築用諸材料　株式会社　野内商會　能率風呂　耐火ボード　代理特約店　各種工事請負　JISセメント瓦福寿瓦製造販売　平市四丁目電11　1078

栄養随一　美味第一経済的にもお肉は一番お徳用！　牛肉の緑屋　本店平市一丁目電五三九　売店平市中央通電七九四　（新設）賣店平市銀座通電一二二七

職員採用　男女二十五才以上、履歴給四千円以上　一万円、中卒以上、三十一日迄履歴書持参の事　平市三十米大通り三延ビル　住友生命

急募　▽女店員さん▽二十才前後の方▽高給優遇、委細面談　平市世界館前電二三〇八　バー大八

尋犬　▽秋田犬雌生後二カ月半、黒ゴマ、足白、尾右巻▽廿一日午前七時頃より▽謝礼好間村今新田吉田富三郎