夕刊 いわき民報
発行所
平市田町六三
いわき民報社
編集部 電381
広告専用電1222

婚礼家具 一式
予約受承ります
◎会員の店
あるが
平市四丁目 銀座通り 電2235 支店 電2295

平運動公園の用地買収決る

公認野球場明後年実現か

面積二万五千坪、二千万円

平市では市民待望の公認野球場を含む平運動公園の敷地買収、建物移転につき、地主側代表の平運動公園土地、用地委員草野隆重、佐藤泉一、箱崎多賀志、五十嵐万次郎、山崎正、山田一郎、丹野久綿七氏と六回にわたり交渉を重ねて来たが、二十日午後一時から市役所委員会室で開いた打合会で、第一次計画の用地二万五千坪を二千万円で買収、建物も移転することに交渉は円満成立した。このため市では来春二月までに買収、建物移転を終え、いよいよ二十二年度から建設に着工する。

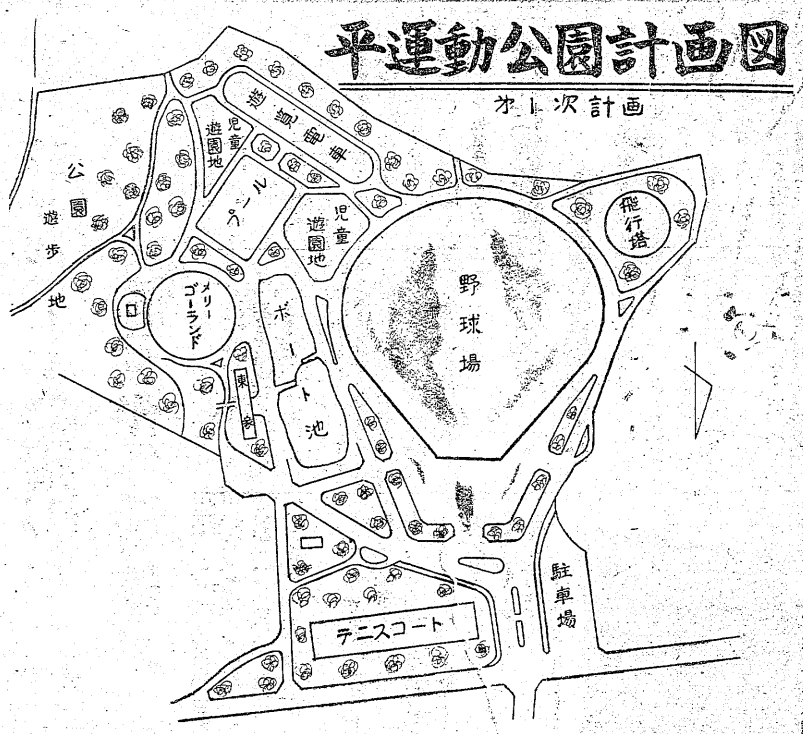

新年度早々から整地に着手

今回の用地買収折衝は、当初買収で、残る細部の毛上補償、離作補償などについては引き続き委員と事務折衝のうえ決める。運動公園のための公園という見地から地主側が譲歩して円満解決を見たもの。

この買収敷地は上下荒川の田畑六千六百坪、山林原野一万八千三百坪

市では二十三年度中に一千五百万円で建設地の整地を行い三十四年度から一億五千万円で公認野球場を始め、テニスコート六面、遊戯電車、プール、メリーゴーランド、飛行塔、ボート池児童遊園地など市民の大運動公園建設に着工することになった

【6版は来春から着工する平運動公園】

勿来公民館運営

勿来市では二十一日午後一時から勿来公民館で各地区公民館の連絡協議会を開き、具体的な運営方針を協議した。

全国最高水準の折紙

四倉製粉 給食パン 製造試験の成果

四倉町本町四倉製粉工場（本多豊さん個人経営）の学童給食用パンの麦粉が全国最高水準の製品と同格であることが食糧庁の審査で確実となり、石城の産業界に気を吐いた。

県内の学童給食用食パンの原料麦粉は食糧庁の指定により四倉製粉工場で納品しているが、食糧庁では方全を期すため去る十九日福島市で試験を行った。その方法は県保健体育課主催で抜うち的に行われ、全国の最高水準となっている東京日本製粉と日新製粉の麦粉と四倉製粉工場の製品を学校から相当数出して官能県の製パン業者が試験焼を行い食糧庁の技官が審査したその結果〝二製粉工場の製品には全然差がない〟と決定されたもの四倉製粉工場の麦粉は去る五月東京で行われた食糧庁主催の全国一流会社の製品と肩をならべることになったわけ。

本多豊さん談 審査の結果は通知がないのでわからないが、そうだとすると平素の精進が叶ったようでうれしい。感謝の意味で何らかの方法で社会奉仕をしたいと考えている。

磐城の〝たすけ合い〟運動

卅一万円募金

磐城市福祉事務所では、市民の歳末助け合い運動によって一世帯当り二百円を贈ることになり、三十一万二千円を目標に各種団体に協力を求めるため、十九日午後一時から小名浜公民館日本間に、市内の民生委員をはじめ、連合区長、同PTA、同婦人会、同校長会の各代表ら十数名を集め三十二年度歳末助け合い運動実施を協議した結果、昨年は衣類や、はき物などが多くて配分に困る品物が大分あったので、今年はつとめてお金にしようということで市内九千四百五世帯から一世帯二千円の割合で集めることになった。

また募金は婦人会、PTA、区長が担当し衣類は厚生、民生委員らがそれぞれ集めることにきめたが❶古衣でも結構ですが着用にたえられないのは遠慮して欲しい❷破れたり、汚れた衣類は綺ったり洗濯して協力して下さいと望んでいる配分予定次の通り。

▼被、寒保護世帯百三十一世帯、十万六千二百円。
▼小中学校貧困児童、十八万二千二百円。
▼末引揚家庭八軒の厨間糞、千六百円。
▼県奨金、二万三千円。

勿来健保加入運動

勿来市国民健康保険準備委員会の増加入国民健康保険運動は、十八日から二月十一日まで市内百五十カ所で啓蒙座談会を開く。

優良生は県外へ就職

環境、労働条件が原因

平職業安定所では、中卒及び高校卒の就職希望者より求人の数が毎年規定を設けている東京の商店街からの求人は増加する一方で優秀なものほど他県へ持って行かれ選考でふり落された者が管内に就職する傾向が強くなっているのでも設備の改善や給与、休暇、労働時間など労働条件を改善し、優良生徒を地元に定着させるように呼びかけている。

平職安の調べによると今年の中卒の就職希望者数は全国で四十四万人、八千名だったが、これに対し求人は六十八万名もあり、求人の方が二十三万二千名多かった。また高卒では就職希望者十八万五千名に対し、求人は二十九万二千名と十万八千名も上回っている。平職安管内でも同じ傾向を持ち、中卒の就職希望者千九百十九名に対し求人は二千八百三名と約百名が上回り、高卒の場合も求人数の方が多くなっている。また設備や給与規定の整った大企業ほど百%就職しているので、求人難は中小企業にしわ寄せされている。中小企業の人員充足難の原因は就職希望者が少ないことのほかに、労働条件や給与などを不適とし、辞めて良かったと答えている者は六割もあるという。この出来ない状態にある。また一たん就職した者が短期間で離職するのは中小企業は人員不足で困るだけだ。来年の中卒者で管内に就職したいというものが六百八十二名なのに、求人は千百二十三名もある。また設備の整った東京方面からの求人は三千年には七百三十二名だったが昨年は千百名、今年は千二百名位になるでしょう。条件の良いところに行きたがるのは人情で、この辺でよく自覚する必要があるのではないでしょうか。

寸言

▼常磐市の児童招待慰安映画会午前十時から、湯本公民館。
▼ハシゴ付消防ポンプ披露式。午後二時、平消防署前。
▼鹿島小中講堂落成式。午前十時、公民館。

▼平市の「公園運動場用地」が円満に買収協定が出来た。このように早く妥結したとは、荒川地区の人々の公共事業に対する理解と協力の現れであって、地主諸氏に敬意を表する。折角協定が成立したのだから、市当局は、市民の期待を裏切らぬように、一日も早く建設計画を進めてほしい。

▼新築の優良生はどんどん県外の職場へもって行かれ、地元に残るのは文字通り売れ残りだという。労働条件や生活環境など大企業と太刀打出来ないが、安心して就職出来る基礎だけはハッキリ決めて置く必要がある。

▼四倉町の製粉工場で出来る麦粉が日本最高水準の折紙がつけられた。鼻高々だが、この栄誉を永久に保持し、信用を高めて行きたい。

▼三日間馴染んだ女を連れ出して心中の道連れがあった。幸い死に至らないが、とんだ阿呆につきまったものだ。

明日の催し

【今晩】北風、晴。
【明日】西風、晴遅くなって薄雲が出る。
【明後日】南風、曇りで遅くなって小雨の降るところもある。海上 今明日ともおだやか、明後日は次第に風波が出る。

天気予報（廿一日）

坊やに曳かれて食堂の新館
藤越食堂のネウチをほんとに知って下さるのはお母さんより坊やです。今度の新しい食堂も誰より子供さんに喜ばれるよう配ってございます。
○お子様ランチ 六〇円
○オムライス 八〇円
○ヒレカツ 二〇〇円
日曜特売 スルメ 百匁 五〇円
藤越 小名浜 平市

今宵のよろめき…
バー モナミ
湯本座前 TEL・一〇三

出前はヨル十二時まで 電話 五七五 四〇七 玉半

白樺にも似てエレガントなそしてスマートな
皆様のおしやれの店白樺が平駅前に
誕生致しました
白樺はいつも貴女に楽しい夢をお教え
する事が出来ると存じます
クリスマスのプレゼントには白樺のアクセサリー
を お正月の美しい装いには白樺のセーター
を真のお洒落をするには白樺の高級下着を
是非一度お立ち寄りの程お待ち申上げております

婦人おしやれの店 白樺
平市白銀町4

GOOD DESIGN GOOD DESIGN
橘会12月配品
手付 漬物鉢（箸付）
前に配品した醤油入・塩入と同じ珍柄のお漬物鉢です 之でお漬物セットとして便利です
趣味の橘会 武田陶器店
平市一丁目 電229

質▽どなたもお気軽にご利用願います
平市四丁目局前裏通電話九五〇番 アカトモエ 赤巴

アジャパー大売出し

小名浜商連 伴淳など呼ぶ

磐城市小名浜商店連合会では年末年始のお客を目当てに奇抜な企画をたてようと計画中だったが、今度の興行で約三千名の市民を招待する計画。出演者は「二等兵物語」の伴淳三郎、松竹の青春スター朝丘雪路、高峰三枝子ら。劇団のほか音出漫才、音楽コント、奇術など多彩な顔ぶれでこの企画を音頭とりしている磐城商工会議所でも人気大部高いので招待券の引換は早目にやって欲しいと呼び掛けている。

農林技術連協結成の動き

県経済課の音頭取りで進む

石城地方農林技術連絡協議会の結成については県経済課の音頭取りで進められることになった。各市町村にある農事相談所は農林業関係者相互の連絡調整を図って来たが、十分にその役割が果し得ない現状から、設置の気運が高まって来たもの。

六貫三百匁が一位

ネギ坪刈り

平地区農業改良指導所では十九日平市北白土農事研究会員十七名についてネギの坪刈り競技を行ったところ、上もの一平均坂貫は昨年より一貫百匁も多い四貫五百二十八匁に達するという豊作だった。

給与規定実行委十三名決る

店員の給与と退職金制度を定めることになった平市商店会連合会では十九日、連合会長坂本昌蔵氏など次の十三名の給与規定実行委員を決めた。第一回打合せ会は二十四日午後一時から商工会議所で開き、来春二月決定を予定して検討する。

坂本昌蔵、柏原英介、古山東海草野常治（西部）武田金一（一丁目）中野勇雄、山崎善兵衛（二丁目）北林清（三丁目）百沢易正（四丁目）中村浩（五丁目）鈴木文雄（新川町）阿部康雄有賀正幸（銀座街）

平会議所 常議員会

平商工会議所では二十三日午後二時から常議員会を開き、新年度から行う観光物産館の運営、会館建設、新年度議員総会の日取りなどについて協議する。

自治宝くじ 消化打合せ

石城財務事務所では二十五日午後二時から同所会議室に各市町村の関係者らが集って二十三回東北自治宝くじ事務打合会を開く。今月は本県が担当県のため東北六県の総額二千万円のうち六割の千二百万円を消化しなければならないため、消化方法などを協議するもの。

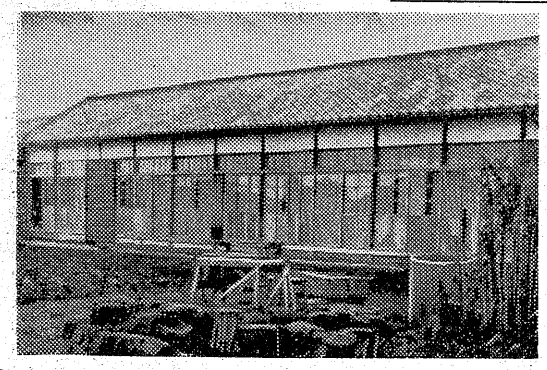

原種農場の寄宿舎

50万円で増築完成

平市神谷県園芸原種農場の寄宿舎は十一月初旬から工費五十万円で増改築を行っていたが、二十日よりやく完成した。

元の寄宿舎は二十七坪で寄宿生三十名の収容には狭すぎたため、さらに十坪を増築して三十七坪とし廊下、雨戸、畳、ふすまの張替え壁の塗り替えなどを行って見違えるほど美しくなったが、さらに便所を増設した。これで部屋は八畳四間、十二・五畳一間の五間となったので、普通科生徒三十名は一月初旬から入れる予定。なお農業について科学的研究と理論を実地に修得させ、中堅農民を養生するため、普通科三十名、研究科生若干名を募集する。養生期間は四月から一カ年間。

【写真は完成した寄宿舎】

季節労務者懇談会

26日開く

平職安植田出張所では二十六日午前九時から植田公民館で、今春から北海道北見地方に季節労務者として出稼ぎにいった男女五十余名を招き、季節労務者懇談会を開く。

防犯座談会開く

夏井青年会

平市夏井青年会では十九日午後七時から同公民館に平警渡辺防犯係長を招き「年末年始に多い犯罪をどう防ぐか」についての座談会を開いた。この日青年会員三十名が集まってアベックに対するユスリたかり、街頭のたたき売り、駅の待合室、バス停留所のスリ、空巣自転車盗難などの問題をめぐり活発な意見がかわされた。

商工

橋会で12月 平市二丁目趣味 配品開始 の橋会（武田陶器店内）では十二月配品として前回配品の醤油入、塩入とセットになる「手付漬物鉢（箸付）」の配品を二十二日頃から開始。

菓子との一年

家具商

神武景気も金融引締めも素通りの影響なしという地味な商売だが、外観は派手に見える商売。昨年はサル年といっても結婚は少なく結構売れ、今年の結婚数とそう変りはなかった。昨年に比べ今年の売上げは一割増というところだが、人件費が上ったり諸経費も高くなったから純利益はトントンというところ。豊作で期待していたほど農村需要も増えなかった。戦後十二年の現在、衣食は確かによ

売上げ去年の一割増

だが大変なストック量

たが住の方が遅れて借間住いが多い日本。住居が増えない限り家具の伸長も鈍しく、六畳に親子三人暮しという間借うものではない。それに今年は業者が十軒近くも増え、石城地方では百軒を越したろう大変な サービス競争だ。それの運転を早くしなければならない昨今、資金を寝かせるという時代に逆行する商売でもある。こうしてみると悪いことづくめだが、やはり好況の波には乗っている。人件費がかさむとかなんとかいうがストックの多くなっただけでも施設、商品の財産が増えているのだ。ストックが多くなっているから強い。来年は相当深刻な金詰りが予想されるがその点強味だ。ただ自分で作って自分で売るような小さな店が、資金繰りがつかなくなって職人に戻ることもあり得るから、来年は業者が減っても増えることはなさそうだ。

既成の大商店が伸び、小商店が陶汰されるのがデフレによる家具商の宿命ともいえようが一番こわいのは激しい競争また地味だというだけに好不況の波が少く、いつも安定感があり、波が年々上昇し

ただけもうかったといえるワケ。だから業者も増えるのだ。消耗品と違って一度買ったタンスなどはこれほど資金繰りの悪い商売はない。デフレ調で資金

に品物は豊富にそろえ、並べておかないと客が逃げるからストックが大変だ。ということはこれほど資金繰りの悪い商売はない。デフレ調で資金

世界に君臨する
シンガーミシン
月掛1600円で
世界共通
最新型 1910を どうぞ！
石川ミシン
平・2丁目電1232
小名浜・西町電466

全国清酒品評会 優等賞受領
うまい酒は 人の友
したしまれている
市野平章 醸吟場造酒田豊

貴女に贈る素晴しいプレゼント
Mg マギーシュー
マギーシユーは全国的なチエインストアー組織で共同仕入れを行っていますのでキットで満足を頂ける製品です
あなたのスタイルを美しく生かす！
靴の吉田屋
平・銀座 TEL・416

珍菓 銘菓 水石山 ゴルフ球最中
大木屋 平・電1609

DPはタナカ

冬でもいける……独特の濃厚さを持ち
ウインター・ビヤーとして好かれて居ります
タカラビール
文具のナガノ

コーヒーとカレー たかを 世界館前

間もなくクリスマスがやって来ます 御家族御一緒にたのしみましょう！
特製 デコレーションケーキ
御注文は御早目に100円より調製致します
御子供様にはクリスマス用長靴お面（菓子入）たくさんとりそろえました
銘桃本の菓井舗 金澤屋 平市一丁目角 TEL327番

才取替返金自由
二十八日迄謝恩大廉売
「兎ニ角一度ゴ来店ノ上ゴ一覧下サイマセ」
紳士、婦人純毛肌着の大廉売品ハ朝カラ電話ゴ注文でテンテコ舞デス
紳士純毛コットン上下（各）九〇〇円を六〇〇円二六枚
紳士純毛胴巻……七〇〇円を…五〇〇円…三六枚
婦人純毛都……八〇〇円を…五〇〇円…七二枚
婦人純毛モンペ下……一二〇〇円を八〇〇円…八〇枚
婦人純毛長ズロース……一〇〇〇円を…六五〇円二五〇枚
婦人純手くり模シャツ……八〇〇円を…五〇〇円六〇枚
皆様の利益を護る店
大黒屋
高イ時ハ差額倍返金

土曜特集

ふところ暖かく

○…あすは冬至！年の瀬も押しせまってあと十日で今年もお別れ。一年のうちで大売出しのなかった日は幾日もなかったといわれる位一毎日毎日しのぎを削る商店街も、最後の大売出しとあって宣伝を激烈、サラリーマンのふところを狙い、アレコレの福引や景品で客寄せに懸命。

○…官庁の大口ボーナス支給を始め今日二十一日は炭鉱関係が一斉にボーナス支給とあって、札ビラの切り具合も派手ゾ！お礼に羽が生えて昇天！農村の好況と相俟って山なす商品が小気味よく売りさばかれていく。

○…暖かな師走で、アテが外れた冬物衣料品店、ウケに入った電器機具店などさまざまな表情だが新しい札ビラが何処でも見られるのは好況の反映で、来年の経済界の見透しはどうあろうとも一九五七年は除夜の鐘がなりひびくその日まで好調が見込まれている。

写真説明

❶好況を物語る人の波（平三十目
❷ごったがえす各商店の売場
❸クリスマスツリーの飾られた店内は暖かで、南国の香り高いコーヒーが会話をはずませる。
❹金の動きの敏感な料理店も深更まで酔客で賑いを見せている。
❺使った金の報酬は？くじ引きでテレビでもあてて下さい。

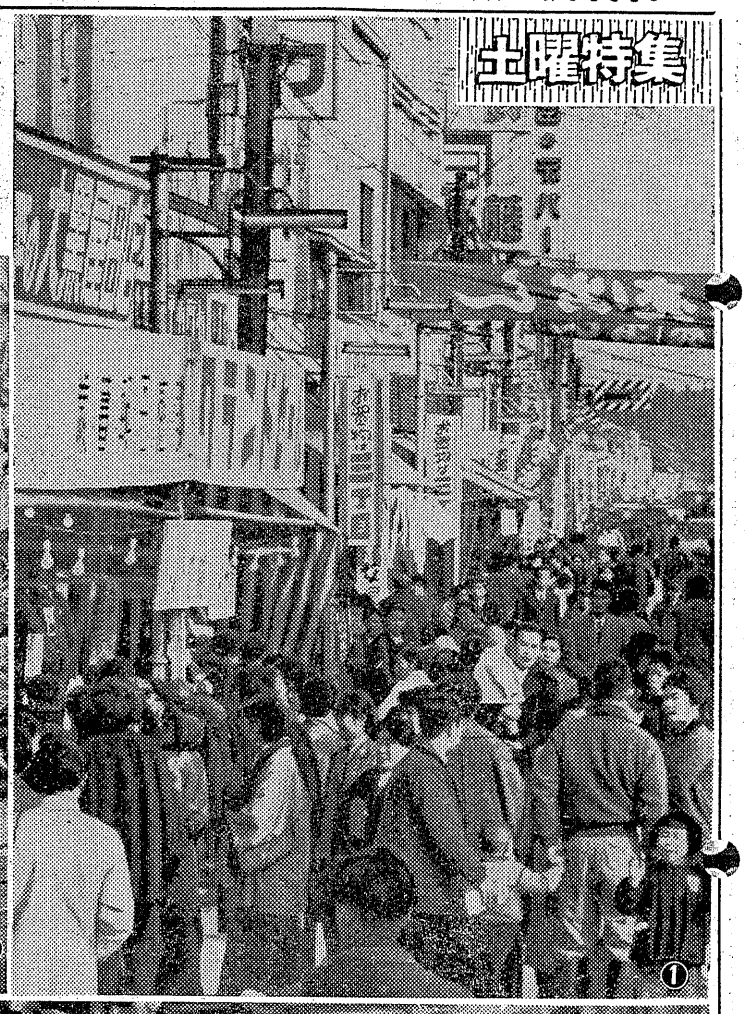

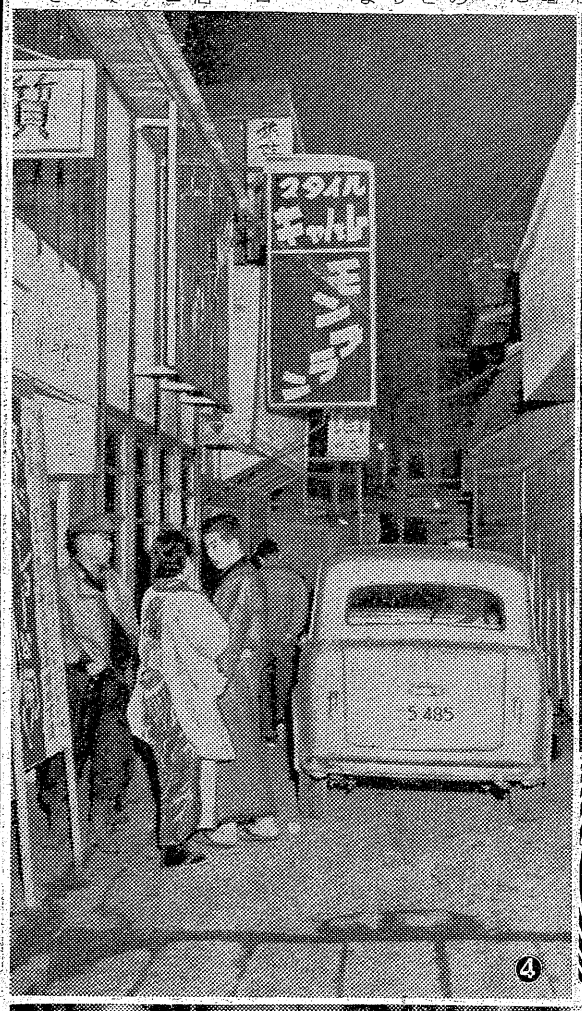

テレビの日立がおくる日立コンサート　12月23日　5時開場　於平市公会堂

日立テレビ

入場整理券は上記の日立テレビ販売店及いわき民報社で差上げます

日立商品特約店　諸橋合名会社
日立テレビサービスステーション

田中カメラ店　平市田町五　電一〇三六
金光堂　平市五丁目三　電一九五
山野辺電機商会　平市鎌町五四　電一三三
吉田ラジオ店　平市仲町七九
吉山電気商会　平市二丁目一七　電九七三
円谷電機工業所　平市鎌町六五　電一八八六
富永ラジオ商会　平市田町　電四九六
木田電気商会　平市田町　電一〇〇八
三幸電気部　平市二丁目　電一三七
鈴木ラジオ商会　平市二丁目　電三八九
石川ラジオ店　平市才槌小路
日東商会　平市二丁目　電四二八
鈴木ラジオ店　内郷市郷一ノ内　電一六五五
名和ラジオ店　内郷市内町堀五五
太田原電器商会　磐城市桜木町　電三三一
曽村電機商会　磐城市菱二四　電一六五
光洋電機商会　磐城市泉町　電四四六
篠宮ラジオ店　磐城市鎌田町　電四〇二
上川電機商会　磐城市三函二四　電一四六
片倉無線商会　勿来市植田町南　電二三七
草野商店　勿来市植田町　電四八一
小磯ラジオ店　勿来市植田町本町九　電四六九
胡口電機商会　勿来市植田町本町二　電一七八
鷲ラジオ店　勿来市関田中田　電四五七
日星製作所　磐城市林ノ上一五〇　電二三六
四郎電気商会　磐城市船引三　電六三六
中野ラジオ店　磐城市神谷町一　電一八三
小磯ラジオ商会　磐城市中郷神町　電七一四
内山ラジオ店　磐城市本町二二　電四八七
興洋電気　磐城市栄町四〇　電四五七
田子無線電気商会　磐城市定西　電七四六
栗洋電気商会　磐城市江名　電四一四
武藤ラジオ店　磐城市駅前
スズヤラジオ店　四倉町本町　電三六七
長谷川電機商会　四倉町本町　電五三
久野無線機工業所　四倉町字下仁井田

映画

二つの愛情の暖流
岸田国士の名作を映画化

大映映画　〝暖流〟

暖流

日足笹三（根上）は愚人の志寧博士から病院の雪ておしを依頼され上京した。病院は院長の息子の無能をよいことに乱脈をきわめ、看護婦石渡ぎん（左）から情報を得る笹三は彼女から愛情をよせられる。院長の娘啓子（野添）に憧れに近いものを持つ彼は啓子の婚約者倍島の素行を調べ、彼女に報告してかえって軽蔑される。だが啓子も倍島の情事の現場をみて彼女お求愛を退ける。院長の死に乗っ取り派は動くが、笹三は関西の資本家を動かすことに成功。新院長も決まり、彼は辞表を出す。病院をやめ派出看護婦となったぎんは最後の機会に啓子を呼出すが、二人は笹三への愛情を秘め冷く別れる。志摩家を訪れた笹三は啓子から愛情を打明けられるが、自分の夢を育てようといい、こう云えるのはぎんと結婚の約束をしたせいだと語る。大映東京映画。増村保造監督作品。大映カラー。

太平洋のかけ橋　岸首相訪米記録映画。（二十四―二十八日世界館）

第一〇一航空基地

第一期操縦幹部候補生の中田（高倉）佐藤（今井）らはラバウル主力の第一〇一航空基地に配属された。中田は教官の小谷二佐（月形）の指揮で猛訓練を始めた。長男を空で戦死させた中田の父は反対するが、幼馴染の礼子が中田をはげます。F86F訓練中大詰のある日佐藤の許嫁が訪ねてくるが、隊長は面会を許さず、訓練を終えた佐藤は隊長によばれ隊長室で許婚と会う。中田らは隊長の真意を知って感激。やがて佐藤は隊長の媒酌で結婚。だが佐藤は訓練中に殉職。中田の父が息子を除隊させようと説得に訪れた日に、航行中の貨客船に中華民国人が発生し、血清空輸の連絡をうけた隊長が悪天候をついて飛び立ち、無事帰投した隊長の勇気と沈着に中田の父は感動し息子の気持を理解する。今日も晴れた青空にF86Fの編隊が飛ぶ。東映東京映画。小林恒夫監督作品。イーストマン東映カラー東映スコープ。

白昼魔　東映東京映画。関川秀雄監督作品。堀雄二、月丘千秋主演。警視庁物語シリーズ。（二十三―二十八日東映劇場）

恋愛時代

イタリア映画。マリナ・ヴェラディ、マルチェロ・マストロヤンニ主演。イーストマンカラー。

最後の橋　オリユーゴ映画。マリア・シェル、ベルンハルト

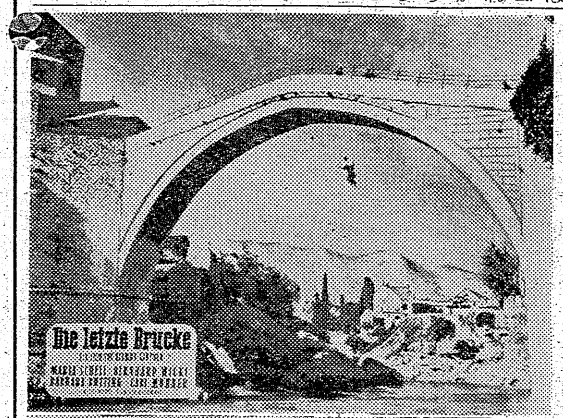

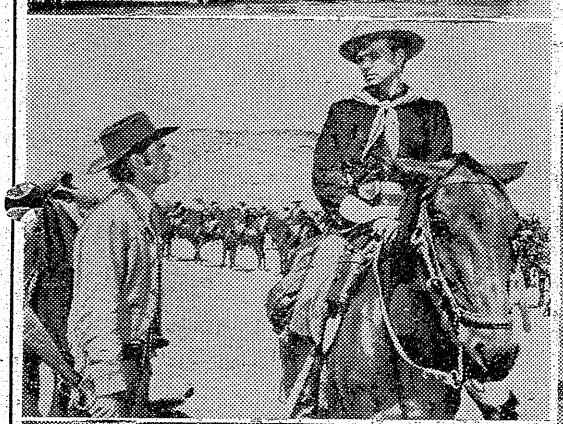

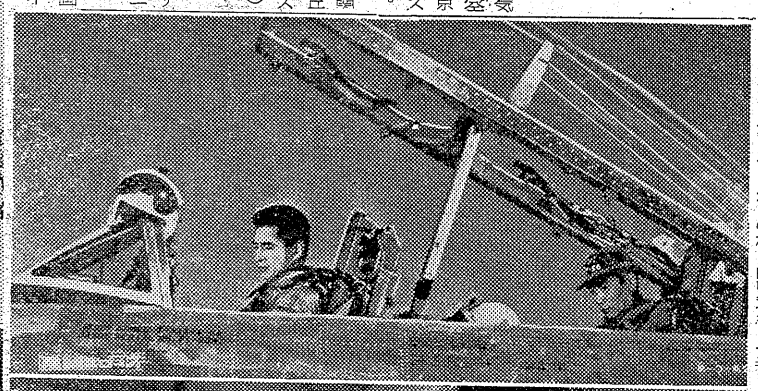

・ウィッキ主演。☆（二十六―三十日ひかり座）

雌花

栄子（山根）は夫陽造の好色な生活に悔辱を感じ、ゴルフ場で知り合ったデザイナーの早川（大坂）と相談し、離婚と一千万円に相当する株券の返済要求の手段をとる。彼女は早川の狭苦しい部屋で愛欲に溺れた。早川には里子（南田）という恋人がいたが、栄子には別れ出来ない。栄子と早川は陽造の頼んだ探偵の目をのがれて屋敷を変える。陽造は株券盗難の芝居をうつので、栄子に憤慨した早川は金に目がくらんだだけで愛情はないと本心をいう。栄子はお金で買ってでも本当の愛情がほしかったと絶望的になり、家へ連れ戻される。芝居はバレた陽造は警察に連行されるとき離婚を承諾する。盲い残した。早川は里子の弟武雄に刺されるが、病床で許しを乞う。早川の心に里子は許し、彼の恩で武雄は釈放され、二人は和解する。日活映画。阿部豊監督作品。

九人の死刑囚　日活映画。古川卓巳監督作品。小林旭、左幸子主演。日活スコープ。（二十四―二十八日平館）

白い羽根

廿世紀フォックス映画。ロバート・ワグナー、デブラ・パジェット主演。テクニカラーシネスコ。

トコリの橋　パラマウント映画。ウィリアム・ホールデン、グレイス・ケリー主演。テクニカラー。（二十四―二十八日駅楽館）

大番（全）（大）

東宝映画。千葉泰樹監督作品。加東大介、淡島千景主演。警察篇、風雲篇一挙上映。（二十五―二十八日昭和館）

【写真は左上から最後の橋、白い羽根、大番。右は上から第一〇一航空基地、九人の死刑囚】

■日立テレビ専売店■エルモ映写機福島県専売店■テレビ部新設■

田中カメラ店

カメラ部
テレビ部
映画部

平市大通り（米十三ビル）電1860
平市四ツ小路（文化ニュース）電1039

優秀な技術陣・完璧なアフターサービスの店…

高級紳士・淑女洋服・オーバー大特売

☆最高の信用
☆最低の正札価格

紳士服	8000円より
クオーバー	4500円より
婦人オーバー	4500円より
防寒コート	3000円より
純毛コートン	3000円より
毛布	650円より

★お買上げの方にもれなく粗品進呈★

年末・年始のお買物は
安心してお買いになれる
皆様の
鈴屋
平市大町　電1788

東京堂の洋菓子は食糧長官賞受賞

クリスマスケーキ
予約承ります

お誕生祝は
バースデーケーキで

クリスマスケーキもバースデーケーキもお名前入のデコレーションケーキで

チョコまんじゅう
たいら抽餅子
パンとケーキ

東京堂
本店　電一〇八
支店　電一五九九

1号	100円
2号	200円
3号	300円
4号	450円
5号	600円
7号	900円

新装開店

このたび田町13番地に
喫茶と洋食　の店を21日開店
いたしました
何卒お引立のほどお願い致します

門　カド
平市田町
電221

KADO
ランカ
トイレ
レスカ
銀座通
口松月堂
遊園地

一億円にのぼる損害

五市の火事 一八六件

内郷市宮は放火魔の出現で姿一変

西年の三十二年は正に火事の当り年、内郷市は放火魔の出現で官小学校全焼、同潤部落全焼を始め平市では石炭会館の全焼などと大火の連発、石城五市だけで大小取りまぜ百八十六件の発生、これに川前の山火事を含めると、この一年間で実に損害一億円を灰にしてしまっている。

◇平市＝昨年を七件上回る五十二件の火災が発生、年を追う毎に増加している。特に消防施設が強化されているため、消防自動車の出動が早く、その大半がボヤ程度ですんでいる。しかし今年は石炭会館全焼、ひかり座の昼火事の大火があり、六百四十二坪を焼き、損害は昨年の三倍の一千五百万円に達している。

◇内郷市＝元旦早々十三世帯を全焼する大火を出すほか放火魔人見勘一の出現もあって今年は正に火事の当り年。それも大火の連続ですでに四十二件（人家二十六件、山林十六件）が発生、家屋二千坪を焼き、損害は実に六千万円を越え昨年度に比べると五十万円増の四百二十万円に達している。

◇常磐市＝現在のところは、昨年より一件少い二十七件（家屋十七件、林野十件）の発生だが、小野田炭鉱住宅十二世帯を焼くという大火があり、損害は昨年よりはるかに上回る七百万円に達し、人家二百五十坪、山林六千坪を焼いている。

◇勿来市＝勿来署管内に発生した件数は十一件（人家八件、山林六件）で昨年より二件増となっている。大正炭鉱住宅五戸全焼という大火を含め、全焼が目立ち人家百八十坪、山林百二十町歩を焼失し損害額は三倍の五百十六万七千円に達している。

無免許、酔どれ運転60%

平署 一年間の交通事故九二件に達す

十二月二十日まで一年間の平署管内に発生した交通事故は九十二件で、前年同期より十八件も増えている。これは交通量も増えたが、年少者の無免許運転、深夜の酔っぱらい運転などが六十%も占めており、あとの四十%は車道で子供達を遊ばせていること、酔っぱらい歩行者が原因で、交通法規を守っての事故はただの一件だけだった。事故別にみると、（カッコ内は昨年）

▼死亡、五件（七）▼重傷、三十二件（二十四）▼軽傷、五十五件（四十三）▼物的損害、百二十二万四千三百円（百十一万六千五百三十円）

乗り逃げ捕る　常磐市上浅貝前科四犯無職藤田真一(三)は十七日午後五時内郷市綴町杉内パチンコ店前においてあった同所採炭夫小村傳さん(三)の原動機付き自転車（時価一万円）を乗りにげしたことが発覚、十八日常磐署員が逮捕した。

現金一万円入り二十日ジャンパー盗る　午後二時半ごろ平市神谷作字清新磐城通運職員鈴木秀雄さん(三)は、勤務先の平市田町磐城通運詰所に置いた現金一万円入皮製ジャンパーを盗まれた。

正月里親を募集

せめて七日間を楽しく過させる

平児童相談所では〝正月里親〟五名を求めている。これは同所に収容されている子供たち五名を、せめて正月だけでも暖い家庭で過させたいと奇特な人達を募ることにしたもの。

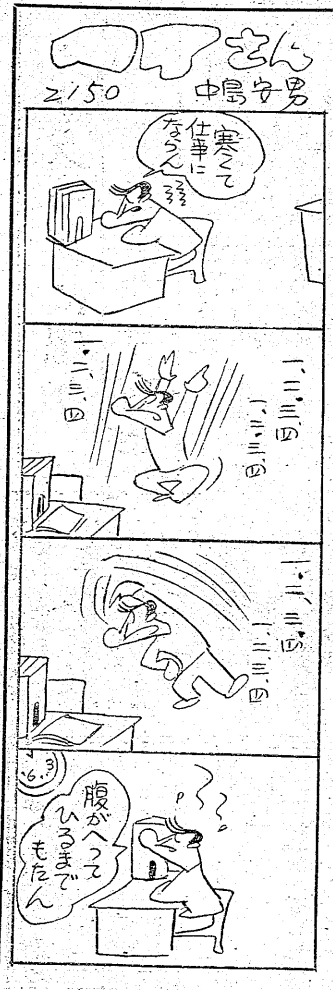

トンネル工事中 落盤、下敷で即死

二十日正午ごろ常磐炭鉱磐崎坑の作業中の関東機築工業会社運搬夫阿部幸栄さん(三)はその下敷きとなって死亡した。

無理心中しそこない

湯本で特飲店の女給を半殺し

二十日午後六時半頃、常磐市笠井もなく止宿先の越後屋支店で捕われた。とめさんは四十分位で生気をとり戻したが湯本病院で手当てを受けている。

加害者の遠藤は太田市で什事に失敗し、死に場所を求めて常磐市に来たが、二日間馴染を重ねたとめさんを死の道連れに無理心中を図り、おそろしくなって逃げ帰ったものらしい。

『新鎌田橋』架設

国道課長視察に来平

建設省河北国道課長は二十一日午後一時八分平駅着で来平。かねて平市が陳情中だった四倉―平線新六号国道と夏井川に架設する新鎌田橋＝仮称＝を現地視察する。この日市では新国道の三十四年着工と新鎌田橋の新設を再陳情するが新鎌田橋は古橋の下流百㍍地点にわたす、長さ百三十㍍、幅九㍍の鉄筋コンクリートの恒久橋で、工費は七千万円が見込まれ、三十五年度に着工を要望している。

ジフテリア　好間村小館字東区二農業渡辺吉蔵さん二女八重子ちゃん(四ツ)は十九日ジフテリアで隔離された。

蔵王高原でスキー

磐女生60名が講習

磐女高（校長佐藤周吉氏）では八日から十三日まで六日間、蔵王高原高湯でスキー講習会を行う。成田教諭ら十名が引率講習する。参加生徒は約六十名。費用は一人千五百円。自炊する。

梅ケ香でXマス　平市梅ケ香保育園では二十二日午前九時半から同園でクリスマス遊戯会」を催す。

平バプテスト教会 皆勤者など表彰

平市材木町平バプテスト教会（牧師高橋ヨシさん）では二十二日と二十五日、夜七時から同教会でクリスマスパーティーを催すが席上この一年の皆勤者、精勤者二十一名を表彰する。被表彰者次の通り

▼幼稚園（皆勤者）＝木田英裕(六)浅倉省吾(五)木田恵造(六)

▼精勤者＝関秀幸(七)小菅麻利子(六)片寄正徳(五)新妻幸子(六)

▼小学生（精勤者）＝片寄茂登子(平一小六年)同明徳(同四年)同敬子(一年)大谷あや子(四年)中村悦子(同)小菅優明美(二年)宇田久子(六年)同内文子(四年)佐藤紀一(一年)原田博昭(一年)塩坂鑑司(一年)

常磐に映画館生る　中央映画劇場

常磐市にまた一つ映画館ができたける予定で、一般議員は五割のベースアップ。また市職員の期末手当は一・八カ月で昨年と同じ。このほか公営バス事業計画、設計の最終決定が上程される予定。

テレビ特別委

平市テレビ特別誘致委員会は二十四日午後二時から委員会室で開き坂本委員長から予備免許までの経過報告があり、三月一日開局前の三月初めに試験電波を発信出来るよう運動することを協議する。

平市定例議会 廿五日招集

平市十二月定例市議会は二十五日から会期二日間の予定で開き、追加更正予算一千五百万円など二十数案について審議する。主な議案は議員報酬の改正、競輪事業追加更正予算、新川北第一土地区画整理事業追予、自転車競走条例の改正など。議員報酬は現行一万七千円の議長が二万円、二万三千円の副議長が一万七千円、一万円の一般議員が一万五千円にそれぞれ上百万円、一人掛椅子席約二百、小じんまりした館。新東宝系映画を主に上映するが、入場料の安い大衆館とするのがネライ。この日は午前十時から来賓多数を招いて開館式を行った後、ひばりの競艶雪之丞変化でフタをあけた。中劇の開館で市内には湯本座、三函座、常磐座と併せて四館となったわけ

聖夜ふたたび
大舞踏会
（22・23・24・25日）
ジングルベルのメロディーが
今年もまたクラブフラワーの
灯の下に流れて来ています
御家族御同伴で　ぜひ
この夜をお祝い下さいませ
☆2バンド（タンゴ・スキング）
☆特製御料理
クラブ　フラワー
平市田町　電4

23日開店
このたび皆様のお引立により
バー「ルポ」を開店させて
頂きました
皆様のお気に召す様に上品に
そして落着いた雰囲気の店に
致したく念願致しております
何卒今後ともよろしくご愛顧
お引立の程お願い申上げます
バー　ルポ
経営者　藤田曜子
平市田町（大貞前）

福引券付
歳暮大売出し
御贈答用品
婦人子供服
特価品大量入荷
★平信販チケツト御利用下さい★
三幸洋品部

暮からお正月のお支度に…サイズを揃えて
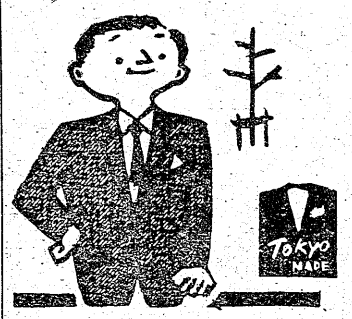

ウーステッド
背広服
東京メードの
フジープ
〝サンシャイン〟
ウエルボン
㊧会員の店
ホかや　平　三
電203

カラ紙カベ紙の御用命は
㊧松崎商店へ
平市新川町　電一七二

中小企業庁
モデル工場
建築用ブロック
万年塀
SSKブロック（完全石垣）
その他セメント製品
◉多少に拘らず御命下さい
平地区特約店　小宅商店
平市大町　電七一七
株式会社　岩船セメント工業所

硬質塩化ビニール樹
絶対にくさらない
エスロン樋
鋸で工作出来る
販売店　大谷建材店
平市紺屋町　電366

宣伝にサービスに
広告マツチ
さかいや
平六電四八五

旅館
うた
平市世界館通り
電話六三八番

クリスマス歳末の宣伝にサンドイッチマン
アイデアのあたらしい
常磐スライド広告社
平市大町二五（東北電力横）電四八六

日刊（除日曜）1カ月金100円一部五円　（第三種郵便物認可）　いわき民報　夕刊　昭和32年12月21日（土曜日）第3558号（6）

クリスマスに想う

牧師　生野隆彦

私が教会に住んでいることを知って美しい讃美歌のメロディが流れている〃教会の形〃を夜ごと夢みてあなたは日本語がお上手ですね」と話しかけてこられて戸惑ってしまった。又アメリカの二世だと今迄思いこんでいた御婦人には苦笑させられた。これは私が日本人の身長平均よりいささか伸びすぎているからでもあろうが、よく考えてみるとそれだけではなくて多くの人々の中に、まだ根強く残っている、キリスト教は西洋の宗教であるという誤解のあらわれが私を外国人と間違えた理由でもあろう。これを笑ってしまう訳にはゆかないように思う。多くの人々がキリスト教をみるときその心の底に〃よそ者〃観念がぬけきれないでそこに自分達の現実の生活との距離をもって、近よりがたく感じながら、しかも写真で描かれているような西洋の教会のふん囲気をいつのまにか理想の像として、それに外国歌歌の心が手傳い、内容も知らずに〃真似る〃結果が今日日本のわたしたちが行っているクリスマスであろう。

このクリスマスは年々盛大さを加えて行く。しかもそのクリスマスなるものは享楽のときであり、金もうけの手印であり、贈物のやりとりの時期にすぎない。キリストの誕生だということなぞは知りはしないし、知っていても気にもとめないのが私達をとりまいている本当の姿であろう。

少し考える人の場合、教会なるものが牧歌的な物語りが語られ、美しい讃美歌のメロディが流れてくる〃教会の形〃を夜ごと夢みて

民謡放送案内

◇平市＝二十三日まで
★世界館（七・一〇）花嫁立候補（八・二〇）地上
★東映劇場（七・〇四）疾風白狐党（八・二六）赤穂義士（二十二日まで）
★ひかり座（六・〇五）汚れなき無戯（七・五〇）海底二万哩（二十五日まで）
★平館（六・〇〇）お宮と切られ与三郎（七・五八）喜びも悲しみも幾歳月
★聚楽館（六・三〇）千鹿物語（八・五五）リリー

◇ラジオ福島　八〇〇KC
六・五〇　音楽の小箱
七・一五　花誉アワー　司会町田嘉章
七・三〇　ロート浪曲歌合戦
八・〇〇　クボタ浪曲
八・三〇　今週の歌謡ベストテン　炭坑恋唄他
九・〇〇　福助歌の立体劇場

◇NHK　第一
七・三〇　土曜の夜のおくりもの　とんち教室他
九・一五　浪曲「月影二代」五月一朗
◇NHK　第二
六・二五　私たちの演奏会

今晩のラジオ

21日

★民劇（八・〇〇）音楽航路（二十四日まで）
★平文化ニュース（八・三〇）野口英世の少年時代　まんが
◇湯本座　夜六時三〇分
★湯本座　夜六時三〇分　続サラリーマン出世太閤記　琴の爪　青い山脈（二十三日まで）
★三崎座　夜六時三〇分　森の石松　穴　雪の渡り鳥（二十五日まで）
★常磐座　夜六時三〇分　九州場所　俺は待ってるぜ　徳のよろめき（二十三日まで）
◇磐城市小名浜　夜六時三〇分
★国際　夜六時三〇分　ダなぎ　鳴門秘帳　初恋物語
★東映　夜六時三〇分　喧嘩社員　鬼面龍城隊　恋風浴口英世の少年時代
★金鷲座　夜六時　大忠臣蔵　坊ちゃんの特ダネ記者　うなぎどり（二十四日まで）
★銀星座　夜六時一七分　悪者は地獄へ行け　死斗の丘（二十三日まで）
◇勿来市植田　★菊多館　館内改装の為休館（二十五日まで）

100貨店

太陽の沈むのが早すぎるためか一日の過ぎる時間が何んとも早くてしかたがない。太陽はもどすワケにはいかぬからまた昇ってくるまで待つより手がない。つまり沈んでしまってからでは遅いというワケだが、あれよあれよといってる間に年をとってしまう人生、まごまごしていられぬと思う。いくら加減に年をくってしまってはもったいない。二度と生れ変ってくるのじゃないから、太陽を待つようなワケにはいかない。一日二十四時間は何時も同じだが、人間の味わう二十四時間はたゞ一度きり。それを明日という日もあるのだから…と思っていては認識不足もはなはだしい。正月は毎年やってくるが、その正月は一回限りだ。当り前のことなんだが師走の火の車に追われると無我夢中で正月を迎えてしまう今度こそはよい正月をと願う切なり。

（龍人）

◆住宅及電話譲りたし◆
一、新築平家建▼建坪十坪七合、宅地二十六坪、一、二階建▼建坪十四坪五合、宅地二十四坪、場所は伺れも磐城市原木由地内にて水道、電灯、畳、建具、その他一切付、一、電話▼磐城局一〇四八番　右御希望者は御気軽に御相談下さい　磐城市字御幸作電四六五番
小野朝吉

味じまんの
おでんはじめました
※着板娘さん　二名を求めております
※忘年会、新年宴会にお座敷をご利用下さい
美津和
常磐市東町　電話（常磐）三四九の甲

たまはんの　24日まで
クリスマスプレゼント
1等　蛍光灯スタンド　1名様
2等　スコッチ・ジョニウォーカー45CC　6名様
3等　クリスマスデコレーションケーキ　100名様
4等　キャラメル　500名様
御来店の際お渡し致しますマツチの中に抽籤券が入つて居ります　発表12月25日
12月23・24・25日（三日間）ブルマウンテンデー
100円でテレビが当る　銀座商店会売出参加店　平・ぎんざ
喫茶　たまはん　モーニング・タイム10・00　A・P7・51・1　TEL・1611

クリスマスの
プレゼントを進呈します
当店発行のサービス・カードを御持参下さい。美麗サンプル・セットを差上げます
（二十二、四日の二日間）
化粧品と靴下の店
シラドヤ
平市一丁目　電二六四

床しさは
顔よりも
手の美しさに
手の美粧料
プラスマンH　エッチ
▽…荒れ予防に是非お試し下さい
エガワヤ
平・三　電2292

可愛いお子様の
保健と衛生の御相談は…
電話40　1940番へ！
関内薬局

ジャスミン
コクテル
AND
フイーズ
平・ひかり座裏通り

新しいDPは富士

眼科　安田医院
▼労災保険指定
平市鎌田町電一二三五

テレビは古山電気へ
平・2
電972

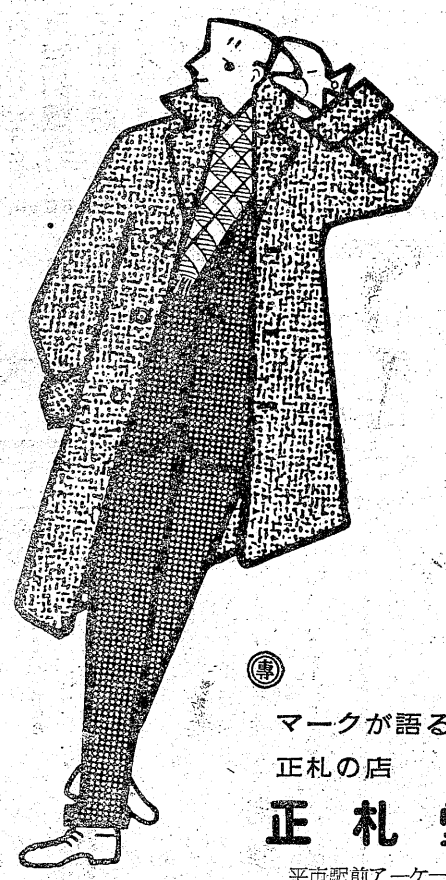

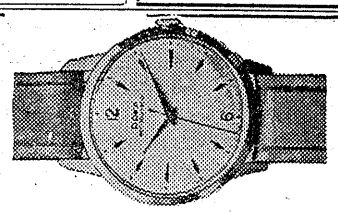

御宮と神具
製造販売
平市新川町
橋本屋
電1948

民族の地下足袋運動靴　丸高　TEL649

寒さに向つて
大黒風呂は
益々大好評
移動式　寒中三十分で沸く
タイル製大黒風呂
三人用取付二三〇〇〇
寒中二十五分で沸く
椹製大黒風呂
二人用取付二〇〇〇〇
十カ月払一割増し
外風呂各種　煙突工事　浴室セット
大黒風呂製造本舗
平市正月町19（六丁目南裏）
渡辺工業所
電平局一八三番

産婦人科
中田医院
平市材木町薬師前
電話一〇九七番

急募
▽バーテン見習▽婦人▽年令不問▽委細面談▽希望の方は直接お問合せ下さい▽TEL・（平）一〇四八

売宅
地百坪二百坪駅バス停近国道通学校六十坪近医院店舗　事務所住宅兼用　常磐市吹谷四五　高木淳

生花
（古流）華花、投入教授▽毎週一回　常磐市桜木町通り電（常磐）五三八　秀節斉河瀬キミ子

製罐工十五名急募
▼至急求めております
▽委細面談
磐城セメント四倉工場内
遠藤工業所
四倉町原田七〇電（四倉）四二七