夕刊 いわき民報
発行所 平市田町六三 いわき民報社 編集部 電381 広告専用 1222

古い信用と最新のモード CHOYA 蝶矢印のワイシャツ 中野洋品店 平二・電五三

アメリカシロヒトリ産卵前に撲滅
緑葉を喰い荒す害虫
四班に分け叩き落す

緑葉の害虫アメリカシロヒトリが侵入してから三年目を迎え、平市では諸橋市長を團長にシロヒトリ防除團を編成。産卵期前の蛾を捕獲して、シロヒトリを絶滅すべく、六日から、防除團を四班に分けシロヒトリの駆除を開始した。

六日午前九時から平市農務課に農林省植物防疫所樋口所長、県農政課有賀技師を迎え、荒井農務課長六本木経済駐在室主任、大和田平地区農業改良指導所長ら農業関係者二十数名が集つて対策を協議。まず諸橋市長を團長とし、農業関係者のほか市内小中高校長を團員とする五十数名の防除團の組織。「蛾が産卵してからでは被害を喰い止めることが出来ない」ことから、今年は蛾を駆除目的として即日捕獲に乗り出すことになつた。駆除区域は二年来市内に発生した機関区裏、新川通り、平商周辺を中心に各家庭の樹木にまで被害が及んでいるので、一班は鉄北地区二班新国道と鉄道の間、三班新国道から二十米道路の東南方、四班新国道から二十米道路の西南方の四班に分け、六日から徹底捜査と駆除に乗り出す。このほか各学校にも蛾の発生を発見した時は防除團に急報することを通知するなど協力を要請した。

アメリカシロヒトリは薬剤効果が全くないため、被害樹は枝葉または幹から焼却しなければならないで、被害樹は殆んど丸坊主になるから、市民にも白い蛾を発見した時は市農務課に急報するよう望んでいる。

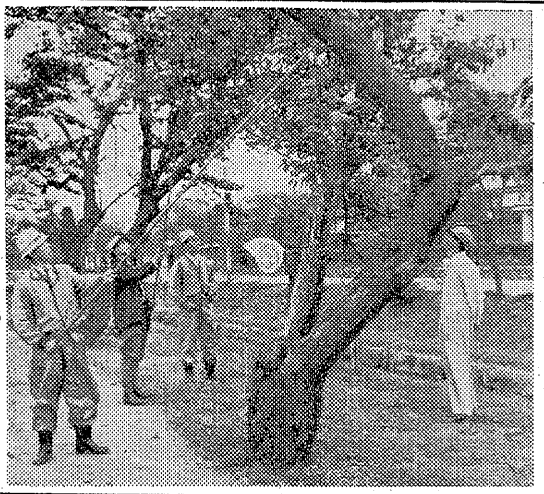

【写真はシロヒトリ蛾をたたき落す防除班】

児童、生徒も一役（発見次第連絡）

石城地方病害虫対策本部ではアメリカシロヒトリの撲滅を図るため五日午後三時から平市役所委員会室に市内各学校代表者を招き、児童生徒の協力を要望した。

アメリカシロヒトリは五月下旬から六月中旬にかけて蛾となりプラタナス、桜、ポプラ、柳、桑、柿等に淡緑色の卵を一匹で約六、七百個産みつける。幼虫は集團で葉を喰い荒し、七月中旬から八月上旬にかけて二回目の蛾となり、その繁殖はものすごい。一昨年には平市、内郷市四倉町に発生、防除を行つて来たが、未ださなぎが発見されているため、今年は全力をあげて完全に撲滅しようと、学校側の協力を要望したもの。防除方法としては❶幼虫の群生している枝葉を切り取つて焼き捨てる❷被害を受けている樹の下草にはDDT二十％乳剤の四百倍液を撒布する❸蛾を捕殺することなどだが、発見した時は直に市役所または石城財務事務所内病虫害対策本部に連絡するよう一般にも要望している。

〃新しい海図〃を作る
久の浜―勿来間の沿岸調査

海上保安庁では常磐沖合の新しい海図をつくることになり第二管区（塩釜）海上保安部水路観測船〃はしま〃（四トン）が五日小名浜に入港、六日から本格的な海底測量を行う事になつた。この沿岸測量班長、西岡広司水路課長の話によれば測量区域は双葉郡久之浜町末続から、勿来市植田小浜間の沖合十マイルまでとし、久之浜、小名浜両港に基地を設け、久之浜班は観測船〃たかしお〃（六トン）を使つて塩屋崎から北へ末続まで、小名浜班は〃はしま〃で塩屋崎から南へ小浜までとそれぞれ分担、およそ八十日間の予定で主に深水海底を測量するもの。

方法は音響測深器のほか新鋭電気式機械デッカーを使い、自船の位置を正確に測りながら沿岸三マイルまでは二百米、五百米の間隔、三マイル以上十マイルまでは五百米、八百米の間隔で深水などを測量する。沿岸測量にデッカーを使うのはこれが初めだという。

この期間中、小名浜港内の検測も併せて行う。また十マイル以上の沖合観測には七月中旬同庁水路部観測船明洋丸（六百三十トン）が来港して調査にあたることになつている。

現在使用されている明治二十三年製の五万分の一海図を補正するのが目的。

【写真は小名浜に入港した観測船はしま】

七浜のキャラバン隊
二十六日から三日間巡回

常磐観光協会連合会では五日午後一時から植田公民館で専門委員会を開き、平、磐城、四倉、久の浜、常磐、勿来、常磐交通、交通公社代表が集り〃いわき七浜総合キャラバン隊〃の宣傳計画を樹てた。二十六日から二泊三日（雨天は七月二日から）で宣傳カー三台を連ねて巡回、平のじゃんがら念佛踊り、芸者十名による磐城大漁節、小名浜小唄を披露「今年の夏は石城七浜へどうぞ」と宣傳これつとめる。日程次の通り。

▼初日＝平―日立―常陸―太田―大宮―袋[illegible]田原―矢板―西那須野―那須（泊）▼二日目＝那須―黒磯―白河―石川―矢吹―鏡石―須賀川―郡山―本宮―二本松―福島―飯坂（泊）▼三日目＝福島―二本松―本宮―三春―船引―小野町―平。

労働大学開設
七月中三日間

第十一回福島県夏季労働大学は七月二十二日から三日間福島市土湯川上温泉で行われるが、平労政事務所では労働組合員や一般からの受講者を募つている。講義科目及び講師は次の通り。

▼二十二日 日本経済と労働運動＝東大教授大河内一男氏▼二十三日 解雇をめぐる諸問題＝東京都立大教授沼田稲次郎氏▼二十四日 現代世界への展望＝早稲田大学院教授鈴木成高氏

希望者は三泊分千五百円と受講料二百円を添え、七月十日まで平労政事務所へ申込めばよい。

井上氏が博士
〃小児胃液〃の研究論文パスして

平市消防署長井上貞次郎氏の次男通氏（三〇）＝神奈川県真鶴町町営診療所小児科医長＝はこのほど博士号をとつた。

通氏は千葉医大卒業後、水戸赤十字病院小児科に七年間勤務、仕事のかたわら研究した「小児胃液の臨床的研究」と題した論文を千葉医大に提出、このほどそれが認められたもの。論文は小児の胃液の酸度や分泌量について研究の結果乳児でもペプシン消化（蛋白消化）が起り得ることを指摘、さらに赤痢の初期には胃液中の酸度が低下することなどを立証している。

金融公庫に五十万円預託
内郷市が借金の保証に当る

内郷市では毎月一日を金融相談日として市内商工業者の金融相談に乗り出しているが、従来内郷市は回収成績が県下で一番悪く、このため小売商業特別措置法による貸付制度が出来ても保証人、調査がめんどうで、貸付わくも非常にせばまつているので、市では六月定例市議会に国民金融金庫に五十万円を預託する件を上提する。これが通過するのは確実で、実現したあかつきには、市で国民金融金庫から預託金の四倍の二百万円がいつでも借りられることになり、貸付を受ける業者の保証人に市がなるので、非常に手軽に資金融資が受けられることになり、市内小中商工業者に福音をもたらしている。

勿来交通安全協会総会

交通安全協会勿来支部（会長北郷徳助氏）では八日午後一時から金山富久想旅館で定期総会を開き、三十一年度の事業経過報告後、三十二年度の事業計画並びに予算など審議する。

ソ連炭鉱労働者來平
十二日 常磐炭田と日本水素視察

常磐炭労では訪日ソビエト炭鉱労働者代表團が九日羽田着で来日することが確定したので、十二日来平する代表團を大々的に歓迎することになつた。一行は團長のパベル・プリーヒン（ソ連炭鉱労組中央委員会議長）ら通訳を含む炭鉱労組代表四名で、十二日午後一時一分湯本駅着、一泊二日の予定で石城地方の炭鉱、日本水素を視察、労組側と懇談、十三日午後一時一分湯本駅発で北海道に向う。

▼十二日午後一時四十分湯本駅着―記者團会見―二時一分日本水素視察、三時五十分から同労組と懇談―四時十分常磐炭鉱訪問―六時二十分古河好間炭鉱訪問、八時から同労組と懇談会―九時から平市内各支部代表、各単産代表と交歓会を行つて宿泊▼十三日午後零時半常磐炭鉱労組と懇談―一時一分湯本発で渡道。

交通止

▼平市正内町第三小学校前道路五百㍍。五日―十五日（街路整備のため）▼同大町東北電力平営業所西は片側通行、同横―新川、六月一日―八月十日まで（下水道新設）▼同大工町平製氷裏、五月三十日―六月二十五日（木橋改築）▼同才槌小路―新田目病院―平一小の坂道、本年中三輪、四輪車通行止（舗装矢対工事）

四倉町公民館

の婦人学級は十日午後七時開き日鉄八茎鉱山野村賢三工博の講演がある。

前節競輪
二千八百万円

平市六月競輪前節（一日―三日）の売上成績は一日七百五十一万二千八百円、二日一千五十九万四千九百円、三日一千九万四千五百円計二千八百二十万二千二百円という好調だつた。なお二日の8レースに2―5で六千九十円の穴があつた。

寸言

▼薬剤では死滅しないという頑健な葉喰虫、アメリカシロヒトリを三年がかりでまだ退治出来ない。樹木を坊主にしないうちに、市民挙げて蛾を捕えましよう。

▼ソ連の炭鉱労働者が、常磐炭田と日本水素を視察する。労働者から神さまのようにあがめられているストライキのない国の先輩を迎え、地方の労組は誤りのない指導を受けるべし。

▼新しい海図を作るため、沿岸調査始る。すいびする沿岸漁業の振興策にも役立てたい。

▼保証人が無くて融資をうけられない人々のため、内郷市が五十万円の保証金を積む。親心もこゝまで行くと市民も助かる。

▼一寸そら豆大量出荷。ビールのツマだそうだが、何んでもよいから移出出来るものに力を注ぐべし。

天気予報（六日）

【今晩】北よりの風曇、時々雨一時小雨の降ることもあるが、
【明日】北よりの風、朝晩曇。日中は晴れる。
海上 今晩はしけるので漁船は注意を要する。明日は風波が高いが、次第におさまる見込み。

能楽を観る人の手引（参考書）豊富取揃
観世流宗家 能楽大会
6月8日午後4時半始 平市公会堂にて挙行
観世流常磐支部指定 岡万年筆店 平市三丁目 電399

新鮮なハムと惣菜
プレスハム 百匁 一八〇円
ロースハム 〃 三〇〇円
ソーセージ 〃 一七〇円
コロッケ 一ケ 一〇円
メンチカツ 一ケ 一五円
野菜サラダ 百匁 六〇円
平市銀座通り 電二七一 マルイ

おいしい 強化米（ポリライス）
☆世界で初めて発見された無臭ビタミンB1入り
☆健康のために強化米（ビタミン米）を混ぜて食べましよう
☆6月10日より一斉に発売されます
平米穀商業組合 平市役所 平保健所

季節の味… 生ビールはじめました
湯本温泉表町銀座街 こま 電（常磐）五一六

ナイター放送が二百五十円できける
鈴木ラジオ商会 平市二丁目（平館前）電389

奥様がたが一番知りたい事
それは藤越の一日一品サービスです。毎日何か一品ずつ驚くほど安いお値段でサービスし奥様がたのお台所と経済に重大な役割りを果しております。
○タラ粕漬 一切れ 十二円
○マグロ味噌漬 〃 十三円
○トンカツ 一コ 四〇円
金曜サービス豚並肉 百匁 百円
藤越 小名浜 平市

平の特産

"一寸そら豆"初出荷

東京市場へ五千貫

生ビールのつまに好評

今年から平市の特産物となつた一寸そら豆が収穫された。栽培成績は四、五月の干天がたゝり予想を下回つたが、それでも一万四千五十貫を収穫。このうち第一陣三百俵（一俵六貫二百匁入れ）が五日、東京青果市場に初出荷され、今後全部で五千貫が東京市場に送り出され生ビールのつまなどに愛好されることになつた。値段は貫当り百二十円から百五十円だが、今後平市の名産として広く販路を拡張する予定。

平市農務課が水田二毛作による一寸そら豆の栽培普及に乗り出したのは昨年九月。種購入費の一割（反当りの種豆八升）を補助して農家に呼びかけ、五町八反歩の水田で一寸そら豆の栽培が始つた。平市では始めての栽培だつたが、第一年度は反収二百五十貫の収穫に成功、水田二毛作で反収三万円の現金収入となつた。これは麦栽培の倍以上の収益に当る。今年は五千貫（八百俵）を東京市場に出荷するが、その第一陣三百俵が五日に積み出されたもの。

一寸そら豆は栽培するだけでも空中から吸い取る根ゲン菌で土が肥え、施肥は不必要、手がかからなく、しかも現金収入のある一石二鳥にも及ぶ利点があるため今年は初栽培だつたのと干天のため予想収穫を下回つたが、市当局では来年は栽培面積も二倍の十町歩に増反、反収四百貫を確保して四万貫を収穫、一挙に六百万円の収入を図ることになつた。

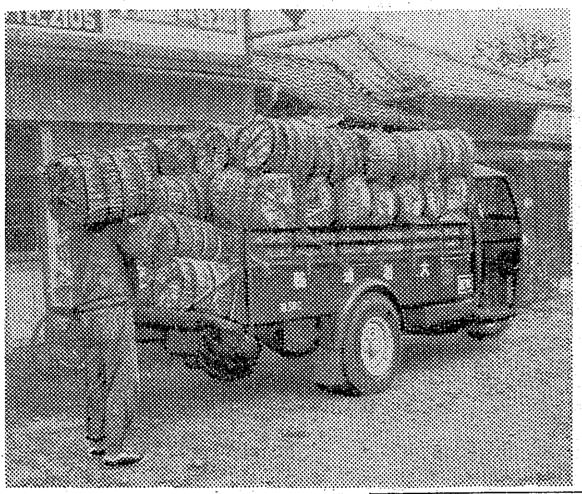

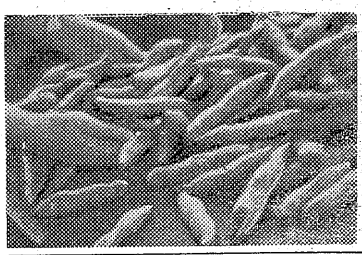

【写真 上＝そら豆の初出荷、下＝そら豆】

ポリライスの説明会

十三日平公会堂

十日から一斉に売り出される強化米（ポリライス米）の常食普及のため平市、平保健所、平市婦人会では十三日午後一時から平市公会堂日本間に婦人会員、病院学校給食係約三百名を集めポリライス説明会を開く。同日はポリライスに対する智識と栄養につき日本栄養食糧協会、平保健所から説明がある。

農事メモ

＝夏の桑と春蚕管理＝ 凍霜害後の桑園被害の回復状況はあまり良くない。夏秋蚕に挽回に今年の力を注ぎたい。❶被害や春蚕使用で伐採した桑園は、早く夏肥をそれも硫安など速効性肥料として過燐酸石灰、硫酸加里を配合する（反当十一二十貫匁）❷害虫駆除はEPC除虫菊乳剤（サンキング）四百倍液を散布する（石灰硫黄合剤を加えると特に良い）❸除草は数度する【春蚕】掃立後、順調に生育四眠になつたのもある❶桑葉が例年より軟いから硬目のものを使用する（霜害をうけたものは特に軟い）❷飼育温度は三令は七十七度、四、五令は七十五度より高くしない❸飼育標準通り温、湿度から給桑もはかつて正確にする。

（石城蚕業指導所）

市況

魚類

（五日午後—六日正午）（単位＝円）

五日夕刻から六日朝にかけ小名浜では旋網もの、メジマグロ一万七千貫、中之作ではメジマグロ三千四百貫、サバ一万一千貫の水揚げがあつた。江名では底引船が小アカジ一万貫を水揚げして各港とも活気をていした。然し海上が再び荒れるのでせつかくのメジ漁も一時中断することになる

【小名浜港】旋網二カ統
▼メジ 一万七千貫 四九〇—三六五
【江名港】底引網七隻
▼小アカジ 一万貫 八一—六〇
【中之作港】旋網四カ統
▼メジ 三千四百貫 四一三—三九一▼小サバ 一万一千貫 九五—七四

野菜

（単位＝円）

休日明けにて入荷急増し買人気も良く相場は全般に強保合

▼ホウレン草 一〇—一五（東）
▼カブ 五—一〇（〃）
▼ニラ 八—一二（〃）
▼ジャガイモ 一〇〇—四〇〇（貫）
▼キリイモ 二〇〇—一〇〇（〃）
▼ニンジン 八〇—五〇（〃）
▼ゴボウ 二七〇—二五〇（〃）
▼ネギ 一六〇—一五〇（〃）
▼キャベツ 二五—一五（〃）
▼タケノコ 一五〇—八〇（〃）
▼サヤエンドウ 一五〇—八〇（〃）
▼タマネギ 九〇—五〇（〃）
▼大根 三五—二〇（〃）
▼キウリ 二八〇—二五〇（〃）
▼トマト 四五〇—三五〇（〃）
▼イチゴ 六五〇—三〇〇（〃）
▼青ウメ 一五〇—八〇（〃）
▼リンゴ 二〇〇—一五〇（〃）
▼夏ミカン 一五〇—一〇〇（〃）

（丸平青果市場調べ）

今夜強い雨ふる

小名浜測候所発表

六日夜には一時強い雨が降るかも知れないと小名浜測候所では次のように発表した。六日午前六時ごろ低気圧が四国と紀伊半島の中間と、九州の西方に二つ発生しているため、関東地方西は強い雨が降り、当地方でも今夜時々強い雨が降るかも知れない。なお五日午後八時風雨注意報を次のように発令した。六日朝から東よりの風雨が強まり、最大風速は陸上で十一十五米、海上では十五—二十米に達し降雨量は七十—百ミリとなる見込み。

四億四千万円を煙り

一人平均の煙草代二千四十二円

昨年度実績 平管内

日本専売公社平出張所管内（平、内郷、常磐、三和、好間、四倉、小川、久ノ浜、大久）の昨年度のたばこ総売上げ高は四億四千七百六十五万余円、二億三千六百四十九万九千本に達し、このうち消費税は百分の九の四千三百七十九万余円となつている。また一人当りの年間消費量は一千七十九本、二千四十二円というから、生れたての赤ん坊や女子、子供まで計算に入れると一日平均三本弱（五円六十銭）を煙にしていることになる。たばこ消費税は年間百九十五円七十五銭を収めている勘定になる。

品種別消費量を見ると、一般向きの「新生」がトップで総本数の五割四分を占め一億二千八百三十万本、バツトはぐつと減つて一割八分で四千二百四十六万本、憩は一割一分で二千六百五十一万本、ピース九百六十六万本、光六百六十九万本、朝日二百五十九万本の順で、高級たばこ富士は一厘にも満たない十九万七千本に過ぎず、婦人用のパールはわずか九厘の百九十四万本で余り歓迎されていない。

平市の一人当りの年間消費量は管内の最高を占め、管内平均より百七十一本、町村平均より二百十四本多い千二百五十本だが、市としての一人当り年間消費量は町村と比べ、約二百九十本多く吸つている。関係市町村に配分される消費税は次の通り。

▼平市 一千六百九十三万円▼内郷市 七百二十九万円▼常磐市 八百九十五万円▼好間村 二百七十七万円▼四倉町 四百十六万円▼小川町 百四十一万円▼三和村 百十六万円▼久ノ浜町 百二十一万円▼大久村 三十万円

株ざんまい

刺戟材料難

昨日に引続き全くの手掛り難だ。このうち各四大証券は地道に一流株を仕込んでいる。買気は意外に強いらしく、ここ暫くは各社とも推進運動を広げるようだ。今日は輸出内需とも旺盛な自動車産業を検討してみよう。我国の「自動車会社」といえばまず第一にトヨタ、日産、日野いすず、三菱日本、民生、精密、オオタ、とあり、全国自動車生産台数は月を追つて上昇三月一万五千台、四月一万七千台と増えている。依然小型車が生産台数に占める割合は大きい一方米国では自動車生産は三十年でピークを示し、昨年はその反動として大幅な生産低下を見ているが、今年は立直り気味のようだ。我国の景気が米国のそれより一、二年おくれている事を考えれば、現在の自動車生産がピークではないかとみる懸念もあるが、米国の自動車産業は完成された企業であり、また車の普及度が違う。我国の方は未だ歴史が浅く、発育盛りというところであつて、成長の余地は米国とは著しく違う事を考えるべきだ。（磐城証券提供）

商工

＝フラワーで＝ ＝ゆかた祭＝ 平市田町クラブ「フラワー」では六月八日から十四日まで「ゆかた祭りダンスパーティ」を行う。

商工相談 質問歓迎

―駄菓子屋の開店―

【問】子供相手のオモチャやくじ引き菓子を始めたいと思います。一間を利用して近所の子供相手にでもと思っていますが、仕入、利益、準備金など明細をお教え下さい。（平市 一主婦）

【答】付近に子供の遊び場がある住宅街のなかとか、通りに面したところで、菓子、果物の安いもの、オモチャ、キャラメル、飴類、風船ガムなどで割合子供達からうけている店をみますが、子供の購買心理をうまくつかんでの営業はまた良いものです、ダ菓子は季節に左右されることは余りありませんが、正月前のタコやコマ、夏の花火や水鉄砲などの仕入れは流行遅れのないようにします。すでに店があれば問題ありませんが、ない場合は、玄関や台所を一坪半から二坪くらいの土間を作るのに一万円—一万五千円かかる。設備の売台に二、三千円、並べる菓子箱十箱分が五千円。簡単なケースを置くと五、六千円以上です。商品の仕入れですが、これは子供の人気で売上が決るものですからいつも子供に注意する一方、時々問屋に出向いてめぼしい品物を少しずつ仕入れます。開業の仕入れ資金は一万円—一万五千円もあれば十分でしよう。利益は大体二割とされていますが、季節的流行モノは三割からあります。しかし季節モノは仕入れを多過ぎないことです。コツは子供間の人気を落さないことで、店舗はきれいにするより、雑然として道路の延長のように感じられる方が良さそうです。（平商工会議所）

歓 第三回県印刷工業調整組合総会 6月7日 平商工会館 迎

活版、オフセット
株式会社 平活版所
代表取締役 坂本行蔵
平 一 電三〇二

活版及製本
合資会社 加納活版所
平市紺屋町
電話四〇九

印刷一般
山崎活版所
平市二丁目 電一

株式会社 三国屋印刷所
平市材木町二〇ノ一
電話 一三一〇（事務所） 五三三（工場）

印刷一般
株式会社 湯本活版所
常磐市表町
電話（常磐）五九

夏期手当決まる

石城セメント ベースアップは千五百円

職員83,000円
工員46,000円

昨五日石城セメント四倉工場（工場長岡田千早氏、従業員四百三十七名）では平均一人当り職員に八万三千円工員に四万六千円（税込み）の夏季ボーナスを支給した。支給額は昨年と同額だが、減税の恩恵によくしたため手取りは戦後最高。なお同労組では二千円のベースアップを要求していたが、このほど千五百円のアップが妥結した。

会社側の回答 要求の半分

水素の夏期手当

一人平均四万一千五百十二円の夏期手当を要求していた日本水素小名浜工場労組（組合員千六百五十名）は五日出された会社側の第一回回答一人平均二万七千六百九十八円（一律三千円、基準外一・〇五カ月分、家族一人につき五百円）について、六日中央委員会を開いて討議、さらに八日臨時大会を開いて態度を決定することになった。なお昨年の妥結額は一人平均三万二千五百円。

今度は平二小

流感六十六名

小川町に発生した悪性流感は平市一中、一小校児童にまで感染、二小（児童千五百八十五名）でも今六日四十六名が欠席、八名が早退、疑似十二名と計六十六名の患者を出した。とくに同校二年五組は五十名中、半分の二十四名が欠席した。このためウガイ、手洗いを励行しているが同校では現在がもっともひどい時期だといっている。

一方小川地区は一般三百二十六名、児童三百三十七名の患者のうち殆んど全治し、児童百十一名、一般七名だけ残っている。

一万円を寄付

矢田部氏が

平市駅前佐原屋矢田部力氏（丸共市場社長）は妻みんさん生前の遺志として、養老園、整肢療護園、盲ろう学校、清風幼稚園、白銀町区内会、同青年会に各二千円、平福祉協議会三千円、平二小五千円と合計一万円寄付した。

浜通り警察柔剣道大会

浜通り警察柔、剣道選手権大会は十日午前十時から平署演武場で行い、九チーム（団体柔剣五名、個人二名）百名が参加して権力権を争う。

全消防連理事 井上署長選ばる

全国消防庁連絡協議会東北七県支部総会はこのほど東京下谷消防会館会議室に開かれ、消防法施行令制定並びに施設強化などについて審議、役員改選も行ったが、平消防署署長井上貞次郎氏は全国消防連理事、東北支部副会長に選ばれた。

厚生大臣から感謝状

四倉の花沢さん

四倉町原田海嶽寺住職花沢賢有さん(六六)はこのほど民生委員の永年勤続（二十四年）で厚生大臣から感謝状を贈られたため、石城福祉事務所では、七月初旬四倉町民生委員協議会の席上でこれを伝達する。

花沢さんは現在四倉民生常務委員、石城郡民生常務協議会議長をつとめており、社会福祉の増進に多大の功績があったもの。

競売専門の仲買人

平署 六名の余罪も追及

平署では競売品を談合の上、不正買受けしていた悪質不動産仲買人六名を六日午前八時逮捕、取調べている。調べによると平市北目町二二七荻野盛男(三七)同市南町四一合津勝巳(四六)同市古鍛冶町九南條吉巳(四二)磐城市小名浜字花畑四二細谷良衛(三二)四倉町上仁井田字東山二〇八巻二郎(三七)の五名は、昨年十二月四日、内郷市役所内で不動産強制競売のとき、平市古鍛冶二九佐藤繁雄(四〇)と組み、佐藤から各千円ずつを貰ってこれを落札させた疑い。

なお同人らは平を中心に郡内でも競買専門に同様手段で十数件相当ぼろいもうけしているとみて同署で余罪を追及している。

四倉に崖崩れ

家屋こわれたが家人は無事

五日午前一時ごろ四倉町新町士工菅波米義さん(三八)方裏山のガケが約一坪平方崩れた。土砂で家屋がこわれたが就寝中の家人は幸い無事だった。同家隣にはほかに日麗業夏井ヒサ子さん(三九)家族など三世帯十数名が住んでおり、引続きガケ崩れの危険がある。この山は町有林なので四倉町役場厚生課は五日夜、町会文教厚生委員会を緊急招集し急いで危険個所の除去工事を行うことを決めた。原因調査中。

五百万円で海水プール（四倉）

夏が早く来るので海開き廿五日に

四倉町観光協会は四日夜四倉公民館で緊急部長会を開き、七月一日予定の海開きを六月二十五日に繰上げること、海開きまでに海水プールを完成することの二項を決定した。

今年は旧暦によると夏が早く終り、八月上旬に盆が来るので海開きを繰上げることにしたもの。浜っ子ミスコンテスト、広告カーニバルなどの行事はさきに決めた日割で行う。

海水プールは仲町海岸町営脱衣場南に十二メートルに二十五メートルコンクリート造りとし十馬力の電力ポンプで海水を引く、子供と婦人を対象とした娯楽のプールである。工事は五百万円で同町江口工業江口勇氏が着工した。なお町営脱衣場はこれまでの五十坪の外三十坪の休憩所を設けることとした。

杉丸太ドロ

遠野町上遠野字根岸農業根岸三郎(四三)は窃盗の容疑で五日勿来署に捕った。五月三日常磐市製材販売業吉野永剛さん(三〇)所有の遠野町大字深山田字寺の代地内に置いてあった杉丸太十六石三斗四升（時価四万八百四十円）をトラックで盗み出し、磐城市滝尻上遠野製材工場上遠野清さん(四三)に売却したもの。

磐陽花き園芸研究会を結成

勿来市植田郵便局長星克夫氏が発起で、五日午後六時から植田公民館に園芸同好者が会合、園芸研究会組織について協議したが磐陽花き園芸研究会をつくることに決定規約と役員を選任し園芸思想の普及を図ることになった。

同会の事業は❶座談会❷技術交換会❸見学視察❹種苗共同購入❺展示会即売会❻生産品販売❼花き園芸に関する事業▼会長星克夫▼副会長 磐農高蛭田教諭、植田中遠藤教諭

学園だより

◇内郷市白水小学校PTA（会長菅原政一氏）では五日校舎改築記念に鉄棒三基を寄贈した。
◇平三中で八日午前九時から開校記念校内マラソン大会を催す。
◇内郷市高坂小学校では十一日午後一時から町内別球技大会を行う。
◇磐城市内各小中学校の農繁休業は次の通り。▼小名浜二小、六日ー十五日まで▼鹿島小、中、六日ー十二日まで▼泉小、七日ー十三日まで▼渡辺小、十日ー十五日まで▼小名浜一中、十日ー十五日まで▼泉中、七日ー十五日まで▼渡辺中、六日ー十五日まで。

ハズれたタイヤに当り負傷

五日午後一時十五分ごろ平市胡摩沢地内で郡山市東古館、日通郡山支部のトラック＝運転手酒井正司(三三)＝が平市内に進行中、車の左前車輪がハズレ、自転車で通行中の平市胡摩沢豆腐販売業新妻道雄さん(四九)前車輪にぶつかり、新妻さんは左ヒジ関節、腰に全治三週間の打撲傷をうけた。

強盗の片割れ捕る

【昨報】磐城市横町地内に発生した強盗傷害事件の片割れ、同市永崎町人夫少年B(一八)は五日午後七時ごろ磐城署に捕まった。同少年は強脅の疑い。

常磐津、放送延期

六日午後十時三十五分NHK邦楽名曲選の時間に放送予定だった平芸妓連の常磐津「松島」は十三日の同時間に延期となった。

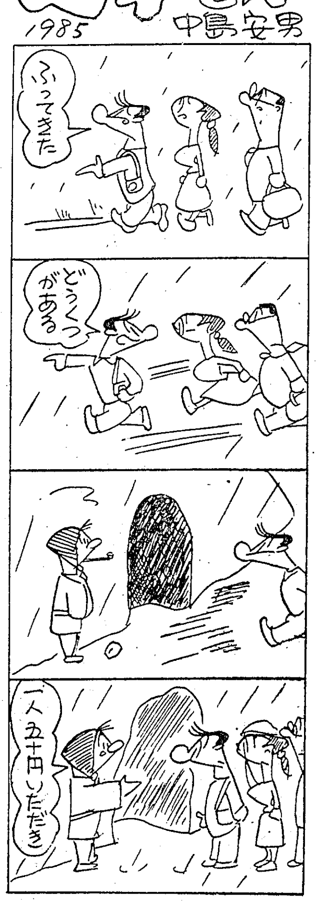

大繁昌の臨時託児所

磐城で田植を迎え十四カ所に

〇…石城地方の農家では猫の手も貸りたいほど忙しい田植作業がいよいよ始まった。なかでも一足早い磐城市では手足まといの子供たちを預ってお百姓さんには食糧増産に専念していただこうと四日から市内十四カ所に農繁臨時託児所を開設感謝されている。

〇…ことしで五回目の開設なので預る子供も年毎にふえ、今年は全部で四百名となった。子供たちも託児所ごとに二名ずつ配置された臨時保母さんともつなじみ、遊戯、ブランコやお話などをおとなしくきき、午後にはおいしいオヤツを貰ってお喜び。田植作業のほとんど終る十七日まで開かれる。

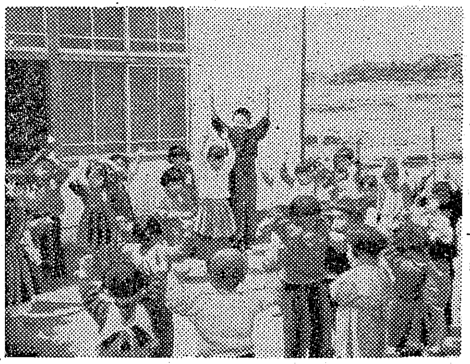

【写真ー大原託児所】

妻矢田部みん儀永らく病気療養中の処薬石効なく六月五日午後零時十五分死去致しました 茲に生前の御厚誼を深謝し謹んで御知らせ申上げます
追って葬儀は六月八日午後二時自宅出棺市内久保町泉蔵院に埋葬致します
昭和三十二年六月六日
平市田町二（佐原屋）
喪主 矢田部力
親戚総代 阿部彦太郎
友人総代 広川理三
〃 菅野仔之

弊社社長矢田部力妻みん殿永らく病気療養中のところ薬石効なく六月五日午後零時十五分永眠せられました 茲に生前の御厚誼を深謝し謹んで御通知申上げます
追って葬儀は六月八日午後二時自宅出棺市内久保町泉蔵院に埋葬相営みます
昭和三十二年六月六日
平市禰宜町二五
株式会社 丸共青果市場

歓 第三回県印刷工業調整組合総会 6月7日 平商工会館 迎

教育図書 出版 こども新聞社 高野吉男 平市田町 電二二五五

印刷一般 渡辺印刷所 平市一丁目 電一〇九

オフセット・石版 三友舎印刷所 平市南町 電二一三三

印刷一般 常磐印刷所 平市中町 電二四六

株式会社 和 協和印刷所 代表 野崎理夫 平市菱川町 電話一八八五番

期日正確、オフセット機設備 株式会社 植田印刷所 社長 渡辺一男 植田町台町 電話六八番

新活字で迅速に印刷致します 磐陽社 赤津印刷所 植田町横町 電話四四三番

皆様の御満足する 協同印刷所 植田町金畑 電話三五九の乙

桧舞台で人気
平の織田令子ちゃん

登柳会第五回公演は花柳登代蔵会主で去る二日東京浅草松屋内の隅田劇場に開き平市から会主の花柳登代蔵をはじめ登代之、登代緋、登佐代、登代子、松留鶴二の五氏が出演したが、この檜舞台に平市南町五五歯科医織田豊太郎氏の孫令子ちゃん(一二)=平三小六年=が、「吉野元」静御前を踊り、満場の拍手を浴びた。令子ちゃんは昨年四月花柳登代蔵さんについて踊りを習い始めた許り。【写真は令子ちゃんの踊り姿〃静〃】

街頭放送の騒音に悩む
―あまりひどい時は警察で処理する―

市民の相談室

(問)日本の騒音は世界一高いと以前週刊誌で読んだように記憶していますが、ここ二カ月ほど小生宅も騒音に悩まされています。しかし私達にとっては騒音であっても、それが一定の目的を持って絶えず町内に流す宣傳のための音である場合はやむを得ないのでしょうか。宣傳文句の前後に短く音楽が入るのならまだしも、長い時は流行歌が十枚位続くのです。このような場合、どこに頼めば止めてもらえますか。騒音に関する法規があると思いますが、お知らせ下さい。(常盤市 駅南生)

(答)この種の苦情はよく聞かされますが、現在の法律ではこれといった取締り方法が無く、ただ先方の常識を待つというのが現状です。ただ軽犯罪法第十四條に「公務員の制止をきかず人声、楽器、ラジオなどの音を異状に大きく出して静穏を害し近隣に迷惑をかけた者」とありこれが唯一の方法です。しかしこれも具体的な苦情がなければなりませんから、まず警察に届出て下さい。警察官が調査しまして、あまりにひどい時には一応注意します。それでもだめな時には、この條令を適要して二十九日以内の拘留、または千円以下の科料に処ずことが出来ます。(平警察署)

書評
人生手帖　小野姓広著

いわき民報「一〇〇貨店」欄執筆の「龍人」氏が厳選集録した随想集、諸橋平市長他五氏が推奨の言葉をつらねている。集中―鼻クソを愛するは人間の特権とか、ツ+ンとした人を八番線と称したり、親友を持たぬものをフンづまり同様であるとこきおろしたり、女は馬なりとも言う―吾々の日常生活の中から誰もが感ずる機微をたくみにとらえ、造語らしいのも出てくる。とにかく広汎な人生をあらゆる角度から掘り下げている点、非常に興味深い。儒教めいた箇所も見受けられるが、さして問題でなく、むしろ一人でも多くの人に読まるべきものだ。布表紙製の装幀もしようしやで感じがよく、読者のための「ノート」の頁があるのも気がきいている。―変形ポケット版(神珍本)百八十頁・非売品(但し希望者に実費二百円頒売)平市氾濫社発行―(A)

今晩のラジオ　6日

◇NHK 一〇四〇KC
六・〇〇 子供の時間
六・三〇 一丁目一番地
七・三〇 即興劇場
八・〇〇 アメリカ空軍交響楽團特別演奏会
九・一五 捕物劇「眠狂四郎無頼控」
九・三〇 話の泉
一〇・三五 邦楽名曲選

◇ラジオ福島 八〇〇KC
六・〇五 トニーの童話
六・一五 劇「赤胴鈴之助」
七・一五 歌うダイハツ
七・三〇 歌のトランプ
八・〇〇 民謡うたの旅
八・三〇 サロンパス浪曲
九・〇〇 平凡アワー
九・三〇 甚兵衛アワー
一〇・二五 物語「右門捕物帖」

(詮=〃氾濫〃第六号、土の詩人〃三野混とん詩集たんぽぽ〃より!詩の味わいが素晴らしくよく表現され、わかり易い曲も静かな感じの中に秀れた調べが魅力的)

たんぽぽ

詩 三野混とん(好間村在住)
曲 高木ひで子(平二小教諭)

タンポポタロオ
タロオが閉じている
トビカラス鳴いている
夜になるのがいやだ
おち日がキクの花に
歩き出すのでいやだ
あなたの顔もそれだ
りんかくがくずれ
川のせせらぎを
三度もきいた

誕生日三世相の運勢

六日生　想像力のたくましい人であるから、基礎的学問を修めて進めば、発明家、機械家、製作家などぬきんでた人となる。又よく知識を吸収し、社会の実相をも理解し人にも親切である。

100貨店

何ごとによらず「自分だけがこうなのだろうか?」と思い詰めることがある。例えば自分を性格異常だと思い込んでいた人が、殆んど誰もが矢張りそうであると判つてホツトする。日本には三十人に一人の割で精神異常者がうようよしているという(週刊読売)が異常者は自分を少しも異常と思わないという。一世の歌人石川たくぼくが大衆の心をつかみえたのは「みんながわずらつている心のなやみを、とらえ出して、わかり易く表現したからだ」という。世の中が文化的になつて人間の神経も三味線ぐらいでは通用しなくなつた。ピアノにみられる無数の線の複雑な動きを求める。だがピアノの線でも酷使すればにぶる。何ごとによらずバランスが大切なのだが、近代人はすでに心のバランスを欠き、そのことで低迷している。人生という演奏をするにしても何か耳ざわりな音がきこえてくる。(龍人)

民報映画案内

◇平市 十一日まで
★世界館(改装休館)
★東映劇場(六・一〇)かぶと虫の妖奇 鉄塔の怪人(八・二九)ふたり大名
★ひかり座(七・〇五)誇りを汚すな(八・四五)六番目の男(十日まで)
★平館(七・〇〇)オーケストラの姉妹(八・二九)体の中を風が吹く
★聚楽館(六・四〇)爆殺指令 苛烈!ドイツかく戦えり(九・〇〇)火薬に火(九日まで)
★民劇(七・〇五)おしどり喧嘩笠(八・四八)ロマンス誕生(八日まで)
★平文化ニュース(八・三〇)大陸の驚異 マンガ 植物のめばえ(七日まで)
◇常磐市湯本
★湯本座 夜六時三〇分 男の魂 誘拐 空と海の間に(七日まで)
★三函座 改装のため休館
★常磐座 夜六時三〇分 夏場所大相撲 勝利者 命も恋も(十一日まで)
◇磐城市小名浜
★国際 六時三〇分 十日まで 刃傷未遂 三十六人の乗客
★磐城座 夜六時五〇分 勝利者 女豹とならず者(十一日まで)
★金星座 夜六時五〇分 新妻鏡 権九郎旅日記(八日まで)
★銀星座 夜七時 オセロ 捨身の一撃 ハワイの夜
★東映 夜七時 隼人族の叛乱 夢月城の騒動記
◇勿来市植田 八日まで
★菊多館 夜七時 乱れ白菊 黄色いからす
★うえだ館 夜七時 白い山脈 凸凹巌窟王 りんご村から

今晩のナイトショウ

☆東映劇場(一〇・一〇)凸凹最大の騒動(六日まで)

DPはタナカ

大木屋の銘菓 水石山 モシモシ一六〇九

開花亭のパン

たからわた 平製綿株式會社 電748・1958

料亭 小富 電二〇二番

良くて安くてスグ出来る 名入 うちわ ご注文は平市六丁目 さかいや 電485

クリーニング 洗張・防水 小松崎 平舘前電1343

新しいDPは富士

9日封切 イーストマンカラー 総天然色 南極大陸 日本南極地域観測隊の記録 大ロードショウ好評前売中!!(団体受付中) 世界最初の南極観測の記録映画!美しい色彩と生々しい迫力で胸に迫る「宗谷」苦斗の全貌!(二時間六分) 一同時上映一 名作「馬」の山本嘉次郎監督の名作 象(ぞう) 榎本健一 安西郷子 民劇

移転おしらせ 従来の店舗は狭隘のためお得意様各位に何かとご不便をおかけいたしましたが、お陰さまで左記へ店舗を新築このたび移転いたしました 何卒倍旧のお引立のほどお願い申上げます 平競輪場 商工会館 公園 公園 三十米大通り 平市三十九町(商工会館さき) サトー広告社 電一七九〇番

肛門科 外科 上田醫院 平市南町(平局裏通) 電話一一二九番

会津清酒 うまい酒 夢心 平市中町 丸井屋 電2109

ベッド式 平ホテル 平市公会堂前 電一九二〇番

平驛前でいつ何時でもお食事のできる店 ときわや デンワ一三六〇

かっぽう 開花

東和映画提供 肉体の悪魔 シーズンのトップナイトショウ 忘れ得ぬフランス映画の名作!! 美しきは恋愛、悲しきは肉体と一世を風びした悲恋物語!! ミツシユリーヌ・プレイール ジエラール・フイリツプ 7・8・9 金 土 日 40円 10時半より ひかり座

いよいよ好評! ナイトショウ 炎々ともえさかる情火に己が身も焼きつくす恋の炎 テクニカラー総天然色 情炎の嵐 スチユアート・グレンジヤー ヴアレリイ・ホブソン ★午後十時十分上映開始・四〇円★ 7⇨9日 東映

外科 胃腸科 泌尿器科 性病科 真木医院 平市南町(公会堂通) 電話一二九五番

三馬弘進のゴム靴合羽 丸高 TEL 649

急募 製パン工及見習、配達員新制中卒二十二、三才まで 若干名 住み込み要保証人委細面談 錦製パン 勿来市錦町 電二一六

店員(若干名) ▽二十才未満の男子▽初給四千円▽臨時期間三カ月▽永年勤続可能者▽正直、意志強固、礼儀正しい方▽自筆履歴書及写真郵送のこと▽面接日追つて通知 平市紺屋町五一 飯田カメラ店

電話 ▽平局電話至急譲りたし▽御希望の方は電話(平)二二八九番へご連絡乞う

募集 ▽トラック助手二名▽身体強堅、平市内居住者▽年令不問、委細面談平市白銀町電一八二七小橋砂利店

宅地 分譲四〇坪前後▽住宅向環境静日当良好生活便利▽地盛後数年速座建可能値低廉 平市月見町三三大田

貸間 貸店舗▽平旧市内国道沿い▽交通至便▽格安、委細面談 姓名在社(一三)