夕刊（1）（日曜除日刊）　昭和21年6月1日第三種郵便物認可　　昭和24年2月28日運輸省特認第233号　　いわき民報　　夕刊　昭和32年4月20日　（土曜日）第3350号

夕刊 いわき民報
発行所
平市田町六三
いわき民報社
編集部 電381
広告専用 1222

謹賀 平の餅
松月堂
平市銀座街 電二〇六

4Hクラブ旗本社から贈る
活動へ巡回映写会
あす草野公民館で開く

県4Hクラブ連絡会では明二十一日午後七時から平市草野公民館で4Hクラブ活動の認識を深め、クラブ員を激励するため巡回映写会を開催する。本社では同会開催に先き立ち地方4Hクラブの活動を促進するため新たに作った石城地方4Hクラブ連絡協議会旗の授与式を行う。

県では地方農業振興の推進力となる4Hクラブについては二十二年度からクラブ員と新会員の増加を強力に押し進める事になり、石城地方でも石城地方4H連絡協議会（会長鈴木敬一氏、十一クラブ、会員二百名）が未組織地区へのクラブ新設運動と本年中卒農村青年の入会促進運動に乗り出している。また平市の4Hクラブでは郡内に先き立って北白土、上高久、菅波、草野各クラブで平地区4Hクラブ連絡協議会（会長塩栄幸氏、六十名）を結成するなど活発な活動を推し進めている。本社ではこういった農村青年の活動は石城地方産業開発の強固な礎となるのでクラブ活動の象徴となる4Hクラブ旗を寄贈して一段と組織を強化し技術的、合理的農業の推進活動を期待することになった。

なお当日の上映フイルムはニュース、村の栄え、大楽さんの米作り、漫画、おしどりぼやし。

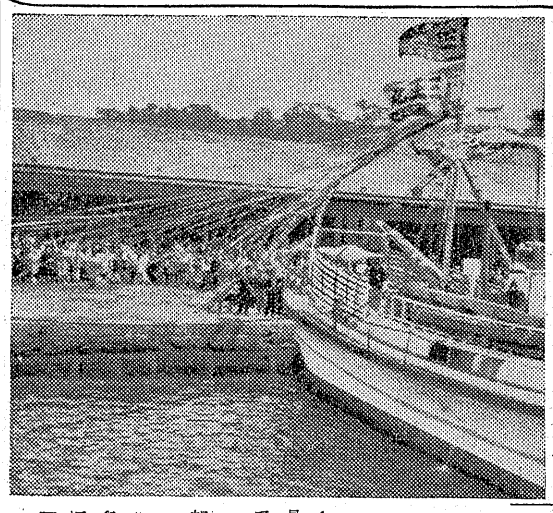

あす最後の演芸大会
松カ岡の人出を予想

明二十一の日曜日は松カ岡公園のサクラも最後とあって、沢山の人出が予想されるところから平商工祭協賛会では公園の特設舞台での最後の演芸会を計画、正午から午後三時半まで東部から一流の芸能人を招き、さくら祭サヨナラ演芸大会を開く。

助成会員を募集

ボーイスカウト常磐隊では隊の整備と強化を図るためボーイスカウト運動に理解と認識を持つ人々から助成会員を募ることになった。助成会費は一口二百円（一年）として石城地区コミショナー山崎博一技術的、今年的農業の推進活動を期待することになった。

なお当日の上映フイルムはニュース、村の栄え、大楽さんの米作り、漫画、おしどりぼやし。

石炭の輸送順調化

石炭輸送の今四月の目標は三千六万トンだが東部石炭協会の調べによると最近の石炭輸送は好転し貯炭量は三週間足らずで約一万四千トン減少した。

石炭車の一日の配車計画数は七百二十車だが今月上旬には最高八百八十車、平均七百四、五十車が配車されたため今月十一日には目標輸送量を越すこと四千五十三トンという好成績を収め得た。

十四日から三日間行われた山神祭では一部の乗務もあってこ、数日間は七百車を割り最低六百十六車という日もあり、十八日現在の輸送量は二十一万三千九百六十八トンとなり、逆に約三千トンが目標量より減少している。一方貯炭量は三月末の十万二千五百七十四トンから一万八千六十九トンと二万四千五百五トンが減少した。同協会では「この分では目標数量の輸送は可能だろう」と語っている。

菊多興行組合総会

菊多興行組合の総会は二十日午後一時から菊多館主中山ミヨさん宅で開き興行上の問題について懇談した。

勿来で食品協設立準備

勿来保健所では菊多方部の食品衛生の徹底を図るため食品協会を設立する運びとなったがその下準備として来る二十二日午前十時から同保健所で説明会を開く。参加者は組合員約百五十名。なおこの他生命火災共済事業も行う。

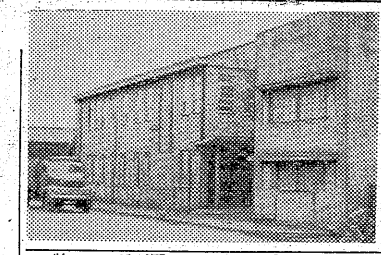

海員会館の建設本決り
七月には開店の予定

磐城市小名浜港に出入する船舶乗組員ら憩いの場所小名浜海員会館の設立が本決りになった。一万トン埠頭に近い同市辰巳町無番地の元松田病院跡木造二階建てモルタル仕上げ一棟（建百十二・七五坪）と付属住宅（建二十八坪）を三百二十三万円で所有者の東京都新宿区歌舞伎町松田武一氏から買収、会館にあてようとするもので十九日の臨時市議会において建設費五百二十三万円に対し二十三年度から三カ年間毎年百万円を市が経営者に補助することを満場一致で可決され本決りとなったもの。この経営者には目下県知事に対し設立許可申請中の財團法人小名浜海員会館（設立発起人代表長瀬彰義氏）がなることになっている。

この会館ができ上れば勿論本県では唯一つで小名浜港における船員及びその家族ならびに遺族の福利厚生の施設として安価で利用されるわけ。

当局の考えている案によれば既設建物を改装し階下に娯楽室、図書室、食堂、売店、浴室、脱衣室、理髪室などを二階には二畳敷日本間五間、七畳敷二間、十畳敷二間をつくり更に付属住宅に六畳敷五間、七・五畳一間を設け平日二千人収容できる理想的なものにするという。

これらの細部にわたる改装費を含めると総工費はザット六百万円で遅くも七月ごろの海水浴シーズンには店開きしたい意向。

【写真海員会館に生れ変るその建物】

揚げたスローガン
常磐市長選の各候補

前常磐炭鉱労組長磯野清治氏の常磐市長選出馬に労組では必勝への態勢を固めつゝあり選挙戦に望んでは万全の陣を進めるであろう。これに先立ち選挙対策委員会では選挙スローガンを検討中だったがこのほど成案を得た。

一、独善政治をやめ、市行政の民主化
二、炭鉱を主体とした観光都市の建設
三、常磐総合開発に協力して産業計画の実現
四、社会福祉を増進し市民の生活の安定
五、新農村の建設促進と農民生活の向上
六、労働の振興、中小商工業の振興
七、教育行政の民主化育英制度の確立

など、また失吹狂司氏も
一、健全財政の確立と諸税賦課の軽減
二、観光事業の促進と都市計画の樹立
三、福祉厚生施設の完備と失業事業の促進
四、農業振興と中、小企業の振興
五、社会教育ならびに学校施設の完備と充実
六、常磐地区総合開発と五市合併の促進
七、治安と不良化防止の徹底

をかゝげ、日野利春氏も
一、民主的市政の確立
二、労働民主戦線の統一
三、社会福祉施設の充実
四、農業振興と中、小企業の振興
五、都市計画の樹立
六、固定資産税の適正賦課を標榜

して誘した

これで既報の松本久吉氏とともに四氏のスローガンがハツキリ打ち出されたわけで告示と同時に華々しい選挙戦が展開されることになろう。

サケ・マス流し網漁業
独航船の第一陣出港
きょう小名浜港盛大な見送り

〃北海の宝庫〃北洋サケ・マス漁場に就漁する本県母船式サケ・マス流し網漁業独航船四十五隻の第一陣として、磐城市古港比佐臣太郎さん所有の第五三天丸（八二トン）＝伊藤勝栄船長ら二十一名乗組＝が二十日午前十時二十分母港小名浜を出港、集結地の北海道函館に向った。この日の早朝乗組員は家族や友人たちの乗船。魚市場前岸壁には見送りの船主、乗組員家族ら流し網漁業独航船四十五隻の第一陣として、磐城市古港比佐臣太郎さん所有の第五三天丸（八二トン）＝伊藤勝栄船長ら二十一名乗組＝が二十日午前十時二十分母港小名浜を出港、集結地の北海道函館に向った。この日の早朝乗組員は家族や友人たちの乗船。魚市場前岸壁には見送りの船主、乗組員家族ら千余名で賑い、船上では小名浜北洋組合はなむけの祝盃を交し、出航の汽笛でゆるやかに離れる船と岸とは〃元気でいって来ます〃「お達者で、大漁を祈ります」と五色のテープを交して三カ月の別れを惜しんだ。船は快調なエンジンをひびかせて勇躍壮途につき、極洋船團に所属して五月一日函館を出港、東カムチャツカ漁場で就漁する。

また明二十一日は同市下町局止正美さんの第三松丸（六二トン）＝鈴木船長ら二十二名乗組＝が出港するほか、二十四日江名の独航船十四隻が一斉出港、引き続き小名浜、中之作、四倉各港から随続と母港をあとに北洋に向う予定。

草野平間の廻送車
あすから一本運行する

かねて請願中だった平―草野間の廻送列車（客車）うち上り一本が明二十一日から運行することに二十日正式許可がおりた。これは去る三月八日草野―平間上下四本の廻送列車を利用させてもらいたいという草野地区民の請願に対し、運輸省では二十日そのうちの一本を正式許可し二十一日から試運転をすることになったもので、運行は午前四時四十五分草野発上り最初の列車で、同列車の利用により平発五時の急行や磐越東線一番列車に連絡出来る。

天気予報（二十日）

【今晩】西よりの風、曇がち一時俄雨。
【明日】北よりの風、曇で日中晴間が出るが朝晩は一時小雨の降ることがある。
【明後日】西よりの風、晴れたり曇ったり。
海上　今晩は風波が稍高く、明日も風波があり、明後日は日中多少風波が出る見込み。

人事消息

◇石城福祉事務所常木四郎次長は十九日着任挨拶のため来社。
◇家製平支部長槻村謙吉判事は廿日着任挨拶のため来社。

ビールのあとにソフトとは
ビールを召上った食堂のお客さまで口直し（？）にソフトクリームをお取りになる方が多うございますが、それはご藤越のソフトはおいしいのです。
○二色ソフトクリーム四〇円
○大ビールつまみ付 一三〇円
○かつ丼 八〇円
○日曜サービス 豚並肉 百匁百円
藤越 少名浜 平市

必ず御満足願えるあなたのメガネ店
各眼科医指定
玉屋
平市二子目電九一〇

世界に君臨する
シンガーミシン
月掛1600円で
世界共通
最新型 1910を どうぞ！
石川ミシン
平・2丁目電1232
小名浜・西町電466

鮮魚 塩干 貝やき
折詰仕出し 塩干
丸市屋本店
平市四丁目電二三

運転手募集
◇普通・三輪車 各一名
◇経験 一年以上
◇年令 十八才以上二十五才まで
◇旧市内居住者
◇履歴書持参来社乞う
王子運送平出張所
平市大工町一七 電二〇九

汚職亡国

―清新なる日本建設のために―

矢内　もとのぶ

〝役人の子は二ギニギをよくおぼえる〟という川柳は汚職役人の正体をあます所なくえぐりだしている。昨年は官庁汚職が発生し逮捕された役人の数は、現役局長から下端役人に至る迄、全部で二十五人、任意出頭の形で調べられたもの約百人に及んでいるが、今年になつて、すでに関東甲信越国税局内汚職で参人、仙台農地事務局内汚職で八人、そして二十代、三十代の若い四人が逮捕された。又、新聞紙上事務官によつて、いとも簡単に何千万円、ときに何億円という膨大なる汚職が行われていることである。国民が身を切る思いで納めた税金の一部が、むざむざ、酒や女に費消されているこの事実―彼等汚職官吏は、つまみぐい程度にしか感じない。その責任は下に下におしつけられ、高級官僚は知らぬ顔の半兵衛をきめつけている。歴代の内閣が綱紀粛正を、その重要施策の中に掲げているにも拘わらず、何故、こうも汚職が後をたたないのであろうか。神武より昭和の現代まで……

それは一つには、現在の官庁組織そのものの中に汚職を生み出す原因が存在する事を指摘しておこう。勿論、国家行政組織法によつて、官庁の仕事は、担当者の責任において施行される仕組みになつているが、官庁に勤務する各先輩の意見を綜合すると殆んどルーズそのものであるといつてな過言ではない。

責任を持つべき、局長、課長は、確立することと、同時に国民監視の眼を向けることによつて汚職を防止し得るのではないか。浜の真砂と泥棒のタネは世につきまといみじくも石川五右衛門さんは喝破したがそろそろ、この辺で頭の先から爪の先迄に汚職のウミをたらした臭気プンプンたる現状をこの辺で打破するため、国民の奮起を促したい。これを契機に生活をこよなく愛する国民は政治への自覚と関心をたかめ明るい、すみよい日本を作りあげようではないか

（筆者は法政大学右城法友会会長）

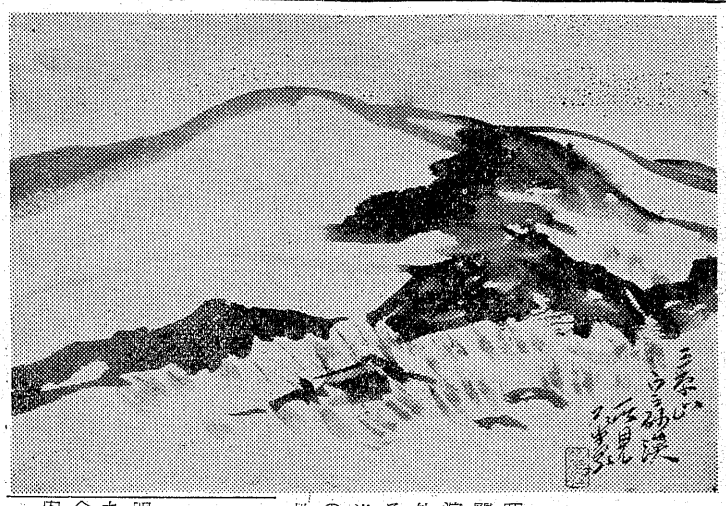

大島の風光 大島の夢景 ⑦

三原山裏砂ばく

昭和廿六年三月二十八日から三日間にわたる再活動により顔出した溶岩が全部凝固したもので内輪山外部に流出、緩やかな斜面に進みその長さ約二六〇〇米、巾五〇〇米に達して停止した。遥かに房洲の山々が望見出来る。木曽等遭難地もこの近くである。

見舞金贈る

四倉高定時生

四倉高校定時制生徒二一同（六十九名）は二十日内郷市大火御見舞金二百四十五円を廿日本社を通じ内郷市福祉事務所へ寄託した。

新事業と予算決る

常磐社会福祉協総会

常磐市社会福祉協議会は十八日午後一時から市役所で役員改選、新予算、新事業などをきめる総会を開いたが、新予算は七十三万六千円と決定、役員改選の結果会長会出窟治（再）副会長大内一美（新）渡辺卯之治（再）会計上川誠一（新）各氏を選任、理事は追つて選考する。なお新事業計画はつぎの通りである。

◇四月❶総会❷未亡人会員のための協力
◇五月❶社会事業大会への参加❷赤十字会員募集と協力❸養老園、盲唖学校、盤股療護園、児童相談所などの慰問
◇六月❶東北ブロック大会参加❷世帯更生運動推進会開催❸季節托児所保育所の慰問
◇七月❶映画会開催❷生活相談所の開設❸福祉研究調査
◇八月❶職業指導母子寮生および保健活動、敬老感謝運動、慰霊祭への協力
◇十月❶共同募金運動実施❷映画開催
◇十一月❶共同募金の大口募金❷歳末助合運動❸貧困家庭援助活動
◇一月❶功労者表彰
◇二月❶アジア善隣運動募金への協力
◇二月❶母子福祉大会への参加❷中学校卒業者（就職生徒）の壮行会開催。

温室の花真盛り

平二小　近く花壇も作る

平第二小学校（校長湯山啓二氏）の本年度卒業生が寄付したガラス張りの温室ではスイートピー、百日草、チューリップなどが今が盛りと咲き乱れている。園芸部の子供達の手入れも良く、温室を訪れその長さ約二六〇米、巾五〇〇米に達して停止した。遥かに房洲の山々が望見出来る。木曽等遭難地もこの近くである。

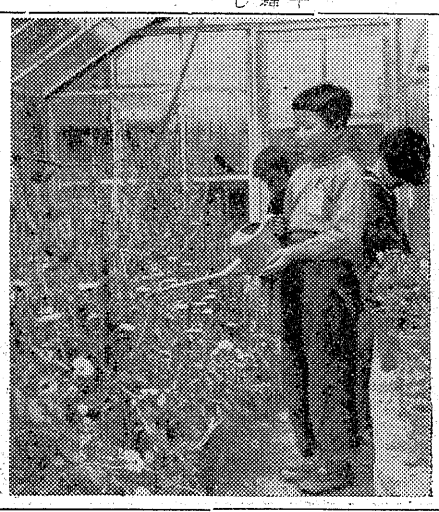

平第二小学校（校長湯山啓二氏）の本年度卒業生が寄付したガラス張りの温室ではスイートピー、百日草、チューリップなどが今が盛りと咲き乱れている。園芸部の子供達の手入れも良く、温室を訪れその長さ約二六〇米、巾五〇〇米に達して停止した。遥かに房洲の山々が望見出来る。木曽等遭難地もこの近くである。

難波さん寄付

平市正内町タバコ店難波国夫さんは父功助氏生前の遺志として、平養老園と福祉協議会に各三千円つ十九日寄付した。

比佐さん寄付

平市大字沼ノ内字浜街二六比佐徐次ざん（三）ほこのほど平署豊間巡査駐在所を通じ小遣銭を貯えた三百円を盤股療護園に寄贈した。

特別優待割引券

この券を御持参の方に限り切つて取つて

大人 55円

（総天然色）
まだら蛇　川谷庄一　美空ひばり
（総天然色）
夜の河　富本壬子　山上謙

23日まで上映中

世界館

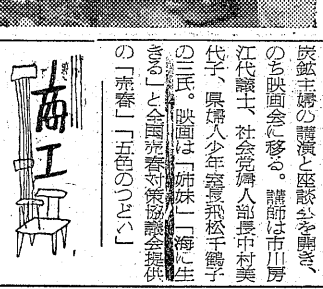

『ジユン美容』平市城山（山の宝新築開店）湯向側）に『ジユン美容室』が十七日開店。電話二三六番。

この映画は戦前戦後を通じ日本で最高の動員記録樹立―世界的名匠キャロル・リード監督

空中ぶらんこ

UNITED ARTISTS
配給・ユナイト

宙天に飛ぶ愛慾の女体！情熱に結ぶ空中キッスの興奮！
恋と運命のドラマ！息づまる空中妙技の1時間45分！

CINEMASCOPE 総天然色 シネマスコープ

バート・ランカスター
ジーナー・ロロブリジダ
トニイ・カーティス
堂々公開

〝人妻真実の笑〟伊の花形スター初の大競演！本年度ベルリン映画祭最優秀外国映画賞主演男優賞に輝く！

祝開館一周年記念
浜通り特別大ロードシヨウ
「平日12時より日曜・祭日午前9時30分より」
大人 120円
学生 80円
小人 55円
前売券特別大ロードシヨウにつき発売致しません

23日より▶29日まで

☆団体鑑賞申受中

強烈の西部活劇RKOスコープ総天然色
同時上映
デーブル・ロックの決闘
リチャード・イーガン
ドロシイ・マーロン
キヤメロン・ミツチエル

☆シネマスコープは20ヶのスピーカーによる立体音響で
日本最初の本格的大シネスコ総天然色
近日上映
明治天皇と日露大戦争
総天然色 シネマスコープ
黒い牡牛

☆驚きましたか！浜通りで一番大きい42尺のスクリーン
小名浜 銀星座
電話イワキ 5:3:5

映写技師募集中 希望の方至急来館
一級免許 二名 見習者 二名
金星座 銀星座

父兄の参観日賑う

一小PTA総会

平一小のPTA総会は五月四日開き役員の改選を行う。

新しく小学生となつた一年生も、もう二週間たち学校にもなれ、毎日熱心に勉強し、今ではもう自分の名前も書けます、数も一から十位はスラスラと出来ます、と平第三小学校では二十日午前九時より教室で父兄参観を行つた。教室一ぱいにつめかけたお母さん達も先生の質問に元気に手をあげハイ、ハイと返事する我が子をながめ、満足そうな顔だつた。

【写真は父兄の参観風景】

郡商を敗る

平工ナイン

二十日から福島市信夫ガ丘球場で開かれている県下高校選抜野球大会に浜通り代表として参加した平工チームは初日の今廿日午前十時半から郡商チームと対戦し、これを二対零で敗り明日の準決勝戦にのぞむことになつた。

アベックが重軽傷

三輪車にはねられて

十九日午後十時半ごろ平市十五町目佐川庄平さん(三)はオート三輪を運転して内郷市綴町一ノ坪地内国道で、通行人を避けようとして雨のためスリップ横転した。車はアベックで通行中だつた内郷市宮町高沢開次男さん(三)同小貫昌子さん(九)をハネ、二人とも労災病院に収容されたが開さんは頭蓋骨折で意識不明の重態、小貫さんは顔などに二週間の打撲傷を負つた。運転手の佐川さんは無事だつた。

幼児が負傷

はねられて

十九日午後一時五十分ごろ磐城市船引場一地内県道上で同市江名字江の浦、東海林繁夫さん(三)運転のトラックが横合いから飛び出してきた同字溶接工榎本茂さん長男進ちゃん(三)をはねた。進ちゃんは左足先が左前輪の下になり左足に全治二週間の挫傷を負つた。

風呂で自殺

病気を苦に

好間村大字北好間字源平谷地二七志賀キチさん(七)は十九日午前十一時半ごろ自宅風呂場で頭から入水して自殺した。キチさんは病弱を苦にし最近神経衰弱だつた。

発明家に国庫補助

昨年発足した科学技術庁では特許庁で取り扱つていた発明実施化試験費の三十二年度補助金申請を募集している。三十二年度は例年と手続内容が大巾に変更しているが目的は優秀な発明の試作試験の費用の一部を国庫から補助する制度で町の発明家には大切なもの。

【資格】発明考案に係る特許権または実用新案権の所有者、登録された実施権者、特許または実用新案登録の出願人、特許権などの発生後、直ちに権利の移転もしくはその実施権の設定を受けるべき者であつて、その発明考案の見本の製作及びこれに関する試験研究を行う者。但し法人は資本金が五千万円を超えるものは原則として申請できない。

【申請の対象】❶発明考案の内容が技術的に優秀であり、実用的効果を期待しうるもの。❷その開発段階が企業化の段階にまで達していないものであつて、なお試験研究を要するもの。❸出願中の発明考案は、昨年九月二十日までに特許や登録の出願をしたもの。❹発明考案の見本の製作やこれに関する試験研究が来年三月三十一日までに終了する見込みがあるもの。

【手続】発明実施化試験費補助金交付申請書(正一通、副三通)と次の書類を県知事を経由して科学技術庁長官に出す。❶実施化試験計画書❷実施化試験内容説明書❸実施化試験予算費目別内訳書❹財産状況明細表❺発明考案の明細書か説明書(以上科学技術庁よりの通牒による)なお科学技術庁は東京都千代田区霞ケ関二ノ二(中央局区内)の日本水素管理の塩水動力用高圧電線(三千三百ボ)電柱から火を吹き、消防ポンプが出動して同五時ごろ消し止めた。電柱二本が焼けた。原因はスパークによるもの。なおこの事故で宇船引場、竹町一帯は約二時間停電した。

身売りから免かる

勿来美術館へ諸団体で協力する

財團法人白鷺会(会長鷲安次郎氏)で経営している勿来美術館は一時経営難に陥り身売りの余儀ない憂き目にあつていたが、このほど勿来市議会、市教育、小中校長会などが合同会議を開き美術館の更生を協議した結果、勿来市の諸団体が一丸となつて運営に協力することに決定した。

先ず❶各種団体をもうらして運営協力会を組織すること❷小中校の夢科に繰り込み美術の参考場とする❸児童教材としてのパンフレット製作費として市は五万円を支出すること❹美術館に水道を布設する❺春秋の二回展示会を開くことなどを決めた。

勿来署

四名の不良を検挙

勿来署では花見時に跋こする暴力團の徹底的取締に着手し去る十四日左の四名を暴行傷害の疑で検挙取調中であつたが身柄は十八日送検した。

▼錦町字大倉傷害前科三犯大橋政五郎(三)は四月十四日午後七時頃植田町本町路上で田人村農業櫛田勝男さん(三)に因縁をつけた揚句顔面を殴打し全治一週間の傷害を与えた外、去る二月二十五日植田町亀鶴食堂岡山四郎さん(三)方で乱暴し硝子戸を破壊し三千円の損害を与えたもの。

▼水戸市見和町運転手前科一犯逸淵保隆(三)は四月九日午後九時頃植田町飲店橋本家前路上で磐城市下川の養蜂江尻政男さん(三)を突然なぐりつけ全治五日間の傷害。

▼植田町字金畑運転手傷害前科二犯佐藤安赤(三)は四月十六日午後七時頃植田駅前で植田町字金畑酒店員鈴木康友さん(二)を続き続行中である。

四合ビンで殴打し全治三週間の傷害

▼勿来市酒井町字出蔵炭鉱夫大和田春男(三)は去る二月十日午後七時頃勿来市酒井大日本炭鉱中央会館で映画観覧中の同町出蔵炊事夫富永昭さん(三)に因縁をつけ燐寸で顔面其の他を強打し全治一カ月の傷害を与えたもの。なお勿来署では不良狩りを引

強風中の事故救う

小名浜海上保安部の鈴木部宮補が捨場のゴミがくすぶっているのを発見、消防署に急報消防ポンプが出動して大事に至らず鎮火した。当時は十三米前後の南風が吹き近くには県漁協組の重油タンクがあつて一時は心配された。

切割り道路に落石

平市大字鎌田内の入鎌田と鎌岡間の市道の切割道路の崖は三月下旬と今月初めごろの二回四、五十貫もある大きな岩が道路上に落下し道を塞ぎ通行の上に支障を来している。岩は風化されてバラバラと道路傍に落ちているが、上部は厳いかぶさるように突き出ていて危険この上なく、二中生の登校時には多数の生徒や通勤人が通るところだけに平市役所では立札を立てゝ注意するよう警告している。去る三月下旬の落石にはトラック五台で運んだが、今度の落下ではそのまゝ放置してある。平市土木課の話によると、今年度の工事予算には編入されなかつたため、危険な場所だけに追加工事で護岩工事を行いたいと語つている。

【大石が放置されたまゝの道路】

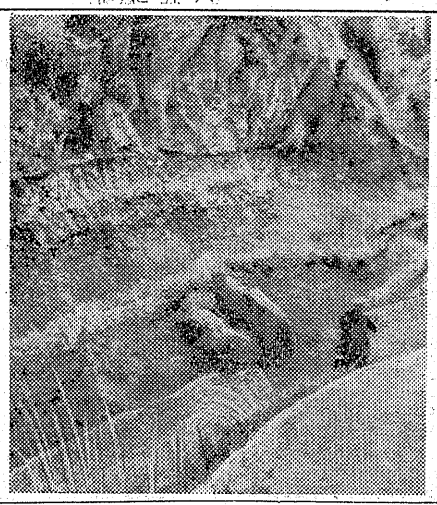

電柱を焼く

竹町一帯停電

十九日午後四時四十四分ごろ磐城市船引場地内、東京ラセンKK前田区霞ケ関二ノ二(中央局区内)の日本水素管理の塩水動力用高圧電線(三千三百ボ)電柱から火を吹き、消防ポンプが出動して同五時ごろ消し止めた。電柱二本が焼けた。原因はスパークによるもの。なおこの事故で宇船引場、竹町一帯は約二時間停電した。

三月の犯罪

地検平支部及平区検察庁でこのほどまとめた三月中の犯罪は悪質な殺人、傷害が増加、失火、詐欺、恐喝、横領も少数の増加を見せている。その内訳は次の様になつている(カツコ内は二月)

◇平区検察庁▼刑法犯＝窃盗九二(七七)傷害二七(三七)過失傷害二〇(一二)失火六(二)贓物関係五(三)横領二(八)など計一六八(一四四)

◇特別法犯＝道路交通法違反四七(六三)糧管理法違反五九(五)銃砲刀剣類等処持取締令違反九(〇)など五六(六五七)

◇地検平支部▼刑法犯＝殺人一(一)傷害致死二(〇)傷害二六(三五)過失傷害二(九)窃盗四二(四〇)強盗、強姦八(三)詐欺二九(一九)恐喝一一(二)横領六(四)放火一(〇)など一四三(一一八)

▼特別法犯＝道路交通法違反六一(三七)銃砲刀剣類等処持取締令違反七(二)暴力行為等処罰に関する法律六(四)など九一(四五)

鈴木英賢氏に

郵政局長賞

日本水素小名浜工場庶務課長鈴木英賢氏＝磐城市鶴山＝は二十日の郵政記念日に仙台郵政局長から部外協力者として表彰された。日本水素が職員の福利施設として昭和二十九年六月簡易保険払込團体を組織し東北でも優秀な成績をあげているので代表者の鈴木氏が選ばれて受賞したもの。

【写真は鈴木英賢氏】

メジマグロ

初水揚げ

二十日早朝磐城市小名浜港にメジマグロ五百七十貫の初水揚げがあつて活気を呈した。宮城県女川港所属の旋網漁船第五寿々丸(一九〇トン)が千葉原銚子沖合の漁場で獲つたもので巨廻り八百匁から一貫匁前後の粒揃い、浜相場高値五百円、安値四百八十五円で取引きされた。旋網漁船によるものでは昨年より一カ月近く早い初水揚げであつた。

自転車数台盗む

平署では平市生れ住所不定窃盗前科一犯六十強口芳正(三)を窃盗容疑で十八日午後逮捕、余罪を追求していたが強口は七件約五万円の窃盗を自供した。調べによると去る三月十日午後五時ごろ平桜前路上から鈴木善矢さん(三)所有の中古婦人車一台一万円相当の他多数の生徒や通勤人が通るところだけに平市役所では立札を立てゝ注意するよう警告している。去る三月下旬の落石にはトラック五台で運んだが、今度の落下ではそのまゝ放置してある。平市土木課の話によると、今年度の工事予算には編入されなかつたため、危険な場所だけに追加工事で護岩工事を行いたいと語つている。

【大石が放置されたまゝの道路】

専門メーカーがおくる…

最高の性能とデザイン！

▼電池電灯線両用5球スーパー方式採用です
ライン・アダプター付です
充電装置とマジックアイ付
イヤホーン付
13,000円（電池別）

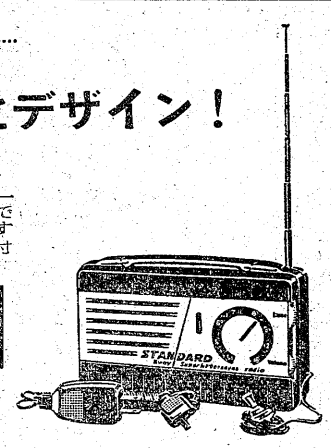

スタンダード携帯ラジオ

平市2丁目　古山電気

照徳院

雑送の際は御多忙中のところ遠路態々御会葬下され且つ御丁重なる御香奠を賜わり御芳志のほど誠に有難うございました
早速拝趨の上御礼申上ぐべきところ略儀ながら紙上を以つて御礼申上げます
昭和三十二年四月二十日

喪主　難波国夫
親戚総代　難波清
友人総代　猪狩脩治

弊社々長故難波功助殿雑送の際は御多忙中のところ遠路態々御会葬下され且つ御丁重なる御香奠を賜わり御芳志のほど誠に有難うございました
実は一々拝趨の上御礼申上ぐべきところ略儀ながら紙上を以つて御礼申上げます
昭和三十二年四月二十日

平市正月町二四
合資会社　難波紙店
社員　難波一同

洋服の上手な着こなし

かくて紳士は生れる

テイラー佐川三良氏にきく

着こなしの一番急所は衿元にあり、シャツの色やネクタイの色、上衣の柄が調和すること。カラーと上衣のラペルとがきちんと整って調和し、緩がないように選ること。シャツの衿やネクタイの結び目が垢じみていないようにすることこそ絶対の要件である。パンツはいつも折目を正しくきちんと立て、腰から真直ぐ降りて不自然な緩が出ぬようにはく。特に腰や尻の小さい人はサスペンターを用いることがパンツを形よくはく秘訣だ。後姿は前に比較してとかく、おろそかになりがちだが後姿のスマートさこそ上手な着こなしというもの。シャツのカラーが上衣の衿よりすっきりと出るように小掛けることも大切。オーバーやレインコートを着る場合は、衿が必ず上衣の衿にかぶさるように深くする。ただ衿が垢で汚れ易いのでマフラーを使用する。これはアクセサリーにもなるから色柄の調和を忘れないことパンツの尻ポケットには物を沢山入れて、ふくらませないようにすること。下着は必要以上にきないこと。所持品は上衣の内ポケットに沢山入れて腰ポケットには出来るだけ物を入れないこと。次に腰ポケットは上衣の丈が長い服と腰に附いて廻るのだが、ポケットに物を入れると横皺が出来るし、ウエストが上の目となつてラベル（衿）が正しい線にすわらない。次ぎに手の使い方と袖との関連であるが、上衣の袖は下向きにスマートに造つてあり手は自由自在に前後左右に動く、又それが生活の大切な要件だからその調整が大切。上手にやる人と下手にやる人とでは大きな開きがある。例えば電車やバスのツリ皮に手をかけるとき、手先から上げると上衣の袖口が三ツも四ツもでてる。それをヒジ（第二関節）を上げてから手先をのばせば上衣の袖口が一寸も短くならず、まことにスマートである卓上で食事をする時も同じで手先でなくヒジを上げ目にしてから手先をのばすこと。

（佐川洋服店主）

市民の相談室

（問）平市金庫の出納時間はどうなつているのか教えて下さい。

（平市 八幡小路生）

（答）日曜日と祭日を除き朝九時から午後二時までとなつています。但し土曜日は午前九時から正午までとなつています。係員の昼休みは市の職員と同じく正午から一時までですからこの間は受付けません。

（平市金庫）

××××平市金庫の取扱い時間

——平日は九時から午後三時まで——

民報映画案内

◇平市…二十三日まで

★世界館（七・〇二）まだら蛇（八・三八）夜の河

★東映劇場（七・一〇）不良女学生（八・四五）第十三号機橋

★ひかり座（六・一〇）河の女（八・一五）ピクニック（二十二日まで）

★平館（六・五五）愛ちゃんはお嫁に（八・三五）花は咲かず

★聚楽館（七・〇〇）水田地帯（八・五五）ならず者部隊（二十二日まで）

★民劇（六・四〇）東京のテキサス人 大暴れ三太郎笠（八・五〇）うちの女房

★平文化ニュース（八・四五）マンガ 北極ものがたり（二十日まで）

◇常磐市湯本 二十二日まで

★湯本座 夜六時二〇分 知りすぎていた男 雨情

★三函座 夜六時二〇分 正義派 朱雀門

★常磐座 夜六時二〇分 地獄の戦線 征服者（二十日まで）

◇磐城市小名浜

★国際 夜六時五〇分 大番 知りすぎていた男（二十二日まで）

★磐城座 夜七時二五分 リングの女豹 慕情の河（二十三日まで）

★金星座 夜七時 街燈 白磁の人（二十日まで）

★銀星座 夜七時 野女ヤスカラ 折れた槍（二十二日まで）

★東映 夜七時 大名ばやし 噂の社員（二十一日まで）

◇勿来市植田

★菊田館 夜七時 七ツの誓い 美男をめぐる十人の女（二十三日まで）

★うえた館 夜七時 男の花道 東京よいとこ 信号は赤だ（二十日まで）

生活のメモ帳

着物についた卵のシミを落す時は冷水を用いた方がよくおちる

楽しい遠足

父兄の付添いが多い

遠足のシーズン☆自然の風物に親しむ子供たちは指折り数えて待つてそれに食べ物だ☆ンとなつた。遠足の日を指折いる。楽しみは それぞれリツクの 中味は違つても・キヤラメルやチヨコレート を頬張りながらサイダーをのんで元気だ。金持の子・貧乏人の子と

☆平市内の遠足先きは学校によつてちがうが・松カ岡公園・大国魂神社（夏井）石森山・新舞子・沼の内弁財天・赤井岳・水石山など高学年にしたがつて距離が遠くなる。

☆この写真は赤井小の一年生が二十日・松カ岡公園にゆく途中・好間川の土堤でひとやすみしているところ。父兄たちがつきそつて先生たちも安心だつたがちかごろの遠足はＰＴＡの遠足といつた傾向も多くみられるようだ。

誕生日星の運勢 三世相

二十一日生

いさゝか野心家的な傾向があり、突飛な行動に出る人がある。又二面物に沈思する傾きがある。功名心につよく、事務を切て実体を飾る。又空想の中に一人楽しく暮す人がある。マホメットはこの日の生れである。

相当に深い知識と勇気とをもつているが青年時代には苦労することがある。どこか沈うつなところがあり、一種近づき難い風がある。しかし人がらは善い人である。智的の人で商売には向かないようである。

メグロ号遠乗会

平メグロ会では二十二、四の二日間猪苗代湖の一周遠乗会を行う。会費五百円。これはメグロ号オートバイを所有する者で組織されている会。

平商二十二回卒同窓会

平商二十二回卒業生（幹部伴正一氏）同窓会は二十一日午後二時から中央通り旅館日光で行う。会費一人五百円。多数の参加をのぞんでいる。

100貨店

セールスマンの仕事はムカシと大分違つてきた。ただ車なら車を売りつける外交だけではなくなつた。買う余裕があるなら誰も自家用車は慾しい。この慾しいという気持をつかみ、どうしたら買えるか、月賦販売しても、あとで未払いにならぬように、その会社の営業、経理面の指導もできなくてはならなくなつた。どこの自動車会社でも、チヤキ、チヤキの人間を第一線に出してセールズさせている。煙草の灰をワザと相手のズボンの上に落し、胸のハンカチで、はらつて、交渉のキツカケをつくるとか、相手の名前は一度きいたら、忘れずに頭に入れ、会話には必ず名前を出して親し味を与えるとか、心理学も一通り講習を受ける。オートメーションで自動車が二分間に一台の割で出来る時代ともなるとセールスマンの活躍も自動車に追つかけられるこれと同じく、狭い国土に人間が過剰なのだからもつとしつかりしなくちやならないワケだ。

（龍人）

曜クッキングスクール 土

【材料】卵六コ、バター大さじ六、牛乳一合五勺、小麦粉 大匙八、塩小匙一、砂糖小匙一、胡しょう、味の素、パン粉、パセリ各少々（五人前）

【調理法】ゆで卵の皮をむき、細かく切つておき、フライパンにバターを溶かして固めのホワイトソースを作る。ゆでタマゴのコロッケ粉をまぶして卵をつけ、パン粉をまぶし二、八前で揚白黄一八・五四グ、カロリー一、九五四、価格、二十五円。

（鯨岡クッキング）

エッグ・コロッケ

この中に卵とパセリを入れ混ぜ、充分冷えて大から十等分しておきます。手に粉をつけ、長目に丸め、これに大匙約二杯のメリケン粉をまぶして卵をつけ、パン粉をまぶし油で揚げます。（栄養と価段

ナショナル ラジオと電化器具 月賦 酒井無線 平市五丁目電1990

DPの専門店 くわな 平・二丁目

牛・豚・肉 福島ハム製品 ハム・ベーコン ソーセージ 迅速配達の店 広越肉店 平市田町電1726

質 お気軽にご利用下さい 平市物見岡 電一三一八 浜屋

第二回洋酒研究会

最近とみに洋酒の一般知識とカクテルについて普及されつゝありますので研究会を開きます

講習並実演 洋酒リキール酒カクテル等について

期日 四月二十一日(日) 午前九時三〇分より

会場 いわき民報社ホール（平市田町）

★講師及バーテンダーは大黒ブドー酒会社より来平

★筆記具及小グラス御持参下さい

主催 石城酒類業青年会

後援 石城小売酒販組合 大黒葡萄酒株式会社

急募 女子 事務員▽年令二十才前後▽高校卒以上▽珠算堪能な方▽通勤住込自由 平市五丁目電五一六袋屋本店

男子 ▽店員▽年令二十五才迄▽小型自動車免許ある方▽住込 平市五丁目電五一六袋屋本店

急募 新制中卒男女若干名 住込み 優遇委細面談 くすりの安田屋 勿来市植田町 電話一三〇番

建築とブロック ガラス 村上商会 平・大町電一三〇九

お花見すし折 お好み調製いたします 細…宴会にどうぞ… さく味 常磐市湯本駅前新道通り 電（常磐）二六八番の乙

21日から25日まで 五円の天使 淡水の魚族 総天然色マンガ ニュース ★お陰様で大へんご好評を頂いておりますご愛顧下さいませ 平文化ニュース

一番うまい★青星ソース

ハンドルなしで手で軽く 信用高めて美しく

一番調子の良い 文化シャッター

完全な戸締りは アナタの財産を守ります 木造・鉄筋・ブロックに 店舗・事務所・倉庫・ガレージ・工場に最適 【御報参上次は型録呈】

日本文化シヤツター株式会社 福島県総代理店 会津若松市博労町46 井上重兵衛銀店 電825

東京本社 東京都台東区浅草橋町1（タイガービル） 電（85）0064・3763

コーヒーとカレー 土屋銀前 たかを