日刊 昭和21年6月1日 第三種郵便物認可（1）（休日除く日曜）
昭和24年2月28日 運輸省特認第233号
いわき民報
夕刊 昭和32年3月11日（月曜日）第3315号

けさ一斉にスト突入

貨車は十五本運休

古河、貯炭底をつく

やがて水没の危険も

国鉄など六労協、古河好間、日本水素など春季斗争のヤマといわれた十一日朝は、政府、中労委の斡旋も空しくいずれもストに突入した。石城地方では国鉄が貨車十四、五本が運休したのを始め古河好間炭鉱では貯炭が底をつき第四波無期限ストの十六日からは発電用炭も無くなり、保安電力の欠乏により水没の危険もまぬがれぬという事態をまき起している。しかし一方休暇斗争に入つている全逓、全電通はいずれも市民に対する迷惑を最少限度に留めるべく話し合いを進めているので、その影響は大したものはない模様。

【古河好間】炭労大手十四社の一つである好間炭鉱は十二日午前二時十分の調停案七百円アップ（要求二千円）を蹴り、このためヤマでは就業サイレンは鳴らさず自然スト突入に入つた。この日保安要員二百十名が一番方に入坑（全部四百五名）着到、運輸前各二名のピケ隊も姿を見ず「斗争は本社の問題だ、今回はお休み」という表情が労使ともあらわれていた。ただ会社側では現貯炭二千トンはどうしても中小工場向けに販売するので、自家発電所用炭を含め貯炭ビンチは十六日からの長期ストと憂慮している。

【国鉄平駅】この日は常磐線渡理―小木津間三十六駅は一斉に半日職場大会に入つた。平駅では客貨車区（六十名）駅連区（八十名）が午前八時半から半日職場大会に入り局側は八時四十分に退去命令、九時五分に就業命令客貨車区は同詰所で水戸地方本部川邊金之助斗争委員長を、駅連は客車内で浅野富保斗争委員をそれぞれ迎えて気勢を挙げたが、デモや六安官とのトラブルもない静かな斗争風景だつた。だが荷物の整理、改札は六安職員がこれに当り、影響は十本から十五本の貨車が運休した。

【全逓】平局では百二十二名のうち二割五分（二十六名）が休暇斗争に入つた。このため非常勤務対策として六名のアルバイトを雇い、局長以下課長クラスが補強につとめているので、滞貨の影響は現在若んどない。

【電通】平電話電報公社は富岡施設区、内郷中継所を含め二百名のうち二割の六十名が休暇斗争に入つた。ここでも課長以下事務員を狩つての補充に第二波は余り影響が少い。

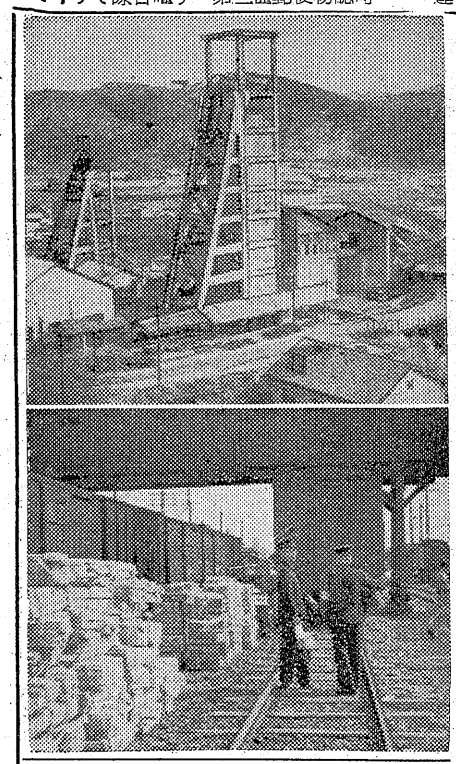

【写真は上が操業の止つた好間炭鉱、下が荷洗の帯炭】

湯本駅で職場大会

平職安所に座り込む

自労組で

四十八時間のスト突入

あす水素

湯本駅では十一日午前八時からおよそ四十名が駅会議室で駅職場大会に入つた。午前九時十五分就業命令が出たがこれを拒否して大会を続め、午前十一時半大会を終つた。これと平行して順法斗争を行つた。この日水鉄局六名が応援に来て出札改札業務をとつたが無札乗者等はなく平隠であつた。なお十二日も午前八時から職場大会を開くと順法斗争をも引き続き行うなお処分者の出た場合全面斗争を行うという強固なる決意を示した。

日本水素地区合同労組は明十二日午前七時から四十八時間ストに突入する。要求は一日四十五円―四十円賃上げ、組合員百七十八名。

原案を可決

常磐市会終る

十二日間にわたる常磐市予算市会は各委員会も終り十一日午前九時から本会議を開き委員長の報告があり原案一億八千余万円の新予算を無修正で可決した。午後からは協議会に移り今後の市政について協議した。

平予算市会

あす開く

平市予算市会は明十二日午前十時開く。これに先立ち議会運営委員会は八日午後一時から開き、会期は十二日から十九日の八日間とし十三、十四日は休会、十五日は本会議に終るだんどりをきめた。

来る十五日にねはん会

お釈迦さんが亡くなつて二千五百一年目に当る二月十五日、平市で午前十時から万蔵寺、午後二時から九品寺でねはん会〃を行いお釈迦さんの遺徳をたたえて追悼する。

平市議手当月一万円に

来る十五日にねはん会

市会議員の月手当は今度の平予算市会で次のように組替えされ提案される。これは地方自治法の改正によつて将来、支給していた研修費は禁じられたためで、その分当に加算されるもの。だから実質的増収にはなつていないが、手当としてはベースアップの形となる。

▼議長 従来の一万三千円の手当が一万七千円となる。

▼副議長 一万円が一万三千円となる。

▼議員 八千円が一万円となる。

平会議所 各部会議員決る

平商工会議所では九日、工業部会、通り旅館、飲食業部会、十一日は商業部会をそれぞれ開き、各部会選出議員並に部会長、副部会長を次のとおり決めた。

▼工業部会 吉田博（部会長）関口義久（副部会長）の二名（なお副部会長に鈴木文雄）

▼商業部会 坂本昌蔵（部会長）国井一美（副部会長）山家重吉、緑川佳一（副部会長）

▼旅館・飲食業部会 金子松男（部会長）鈴木信雄（副部会長）渡辺栄映の二名（なお副部会長に第一中PTA役員を決定した。

小名浜と改称せよ

促進同盟から陳情書

小名浜市名改称促進同盟（委員長小浜長太郎氏）では十一日午前市長室に三代市長を訪れ「磐城市を小名浜市に改称するよう」と陳情した。陳情書によれば去る二十年三月市民九千余名が改称に賛成した署名簿を提出しておいた通り全国的に名の知られた小名浜港の名を残し、部落的感情を捨て改称することが妥当だというもので三代市長は「市長就任前は市名改称には賛成であつたが、四囲からおして時機が早いように思う。磐城五市が大合併するときには考えるべきだと思う」と答えた。

役員を改選

平一中PTA

平一中PTAでは九日午後一時から役員総会を開き左記役員を決定した。

会長阿部傳六 副会長吉田茂一 橋本保 会計谷高洋 会計監査吉田国太郎、蛭田義光

天体測定と医療講習会

磐城市会日本海員組合小名浜支部では天体測定と医療についての講習会を二十五日から四月三日までの十日間小名浜水産高校で開催する。講師には天測、小名浜水産高校長、小名浜海上保安部員、小名浜港湾事務所員があたる。

講演と映画

常磐市連合婦人会（会長深沢みつ氏）は十二日午前十時から湯本公民館で春季大会を開く。政治評論家藤沢和夫氏の講演。ついで映画「母の教育」を上映する。

人事消息

◇七十七銀行平支店次長から本店審査課長に栄転した横山豊平氏は挨拶のため九日本社来訪、本店営業部長代理に栄転の丹野昌雄氏と一緒に十二日十時四二分平発で赴任する。

天気予報（十一日）

【今晩】北よりの風、曇。
【明日】北西の風、晴れたり曇つたりで山添地方は小雪がちらつく。

保守一本化物別れ

六県議もシャジを投ぐ

近ずく常磐市長選挙について保守派の一本化調整のための最後的会談は十日午後四時から湯本山形屋で開いた。集まる者植田、幾、小野、坂本、鈴木、馬目の六県議、松本派から調整委員代表青木安雄、同矢吹派から庄司浜吉の両氏と候補者松本久吉、矢吹狂治氏らが出席種々協議したが、両派の主張譲らず遂に物別れとなつた。六県議ともこれでシャジを投げた形となつたが、この両派では今後もなお対策を講ずる気構は捨てていない模様である。

この日の小名浜

日水労組（組合員一六五四名）では十一日午後一時から同五時までの間製造部門のストに入つた。このため製造部門では保安要員を残し約六百名が現場を離れた。全電通小名浜支部（組合員八三名）では十一日から一割二五程度の休暇斗争に入つた。臨時交換手三名を雇入れ交換業務のおくれを防いでいるが、十三日まで休暇戦術を取つた。

アメリカの地震

小名浜側候所に響く

去る九日夜十一時二十九分ごろ起つた南米チリー地震は小名浜側候所の観測によると、地震計には大きく記録されたが土地の上下二㌢程度で人体には感じなかつた。又小名浜港内の検潮儀には海水の上下に二十㌢程の弱いつなみが記録された模様で、詳細については目下調査中。

全員が就職

補導所修了式

石城職業補導所では二十八日午前十時から第五回修了式を挙行。自動車修理を専攻した二十四名（中卒三十一名）を送り出す。例年にたがわず今年も二十四名全員の就職先が決定、しかも求人申込みがダブつくという好況をみせ、中学卒で平均四千五百円（通勤）の高賃金で採用されている。

異動を協議

教育長会議

石城郡下教育長会議は十一日午前十時より平二小校で催され教員の人事異動の打ち合せが行われ、退職校長の線が明るみに出された。今年は二、三名という最底線で落ちつくものと見られている。

夕刊いわき民報
発行所 平市田町六三
いわき民報社
編集部 電381
広告専用 1222

御婚礼家具 陳列 漆器 事務用家具
◎会員の店 あるが
銀座通り 平市 電2223 四丁目 平市店

謹告
本日当社従業員慰安のため休業致しました 明日から従前通り水曜日定休で就業致しますから倍旧の御引立のほど御願い申上げます
昭和三十二年三月十一日
株式会社 平活版所
代表取締役 坂本行蔵
平市一丁目二九電二〇二

生徒募集
編物 織物 手芸全般
昼間部 夜間部
公認 平高等編物技芸学院
◎毎月二日入学（随時入学出来ます）
◎編機は何式でも結構です
▽学則進呈
平市田町二五電二八六

祝 入学・進学・進級 例年の通りサービス致します
3月10日……4月20日
スーパーエアライズ
むれないくさくならない..
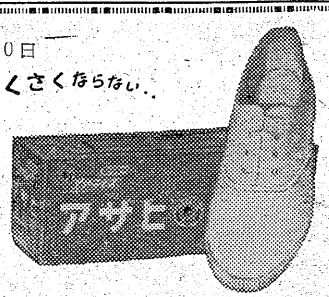

……注目すべき3大特長……
1・通汗性満点一足は絶対にムレない
2・特許防臭底一水足を予防し臭くならない
3・完全防水性一ホコリや水はしみ込まない
特許NO・217547
アサヒ靴
代理店 横山万蔵商店 平市三丁目 電話94番
☆類似模倣品に御注意下さい

雛人形
◎大サービス中◎
森下玩具店
平市一丁目電602

①

②

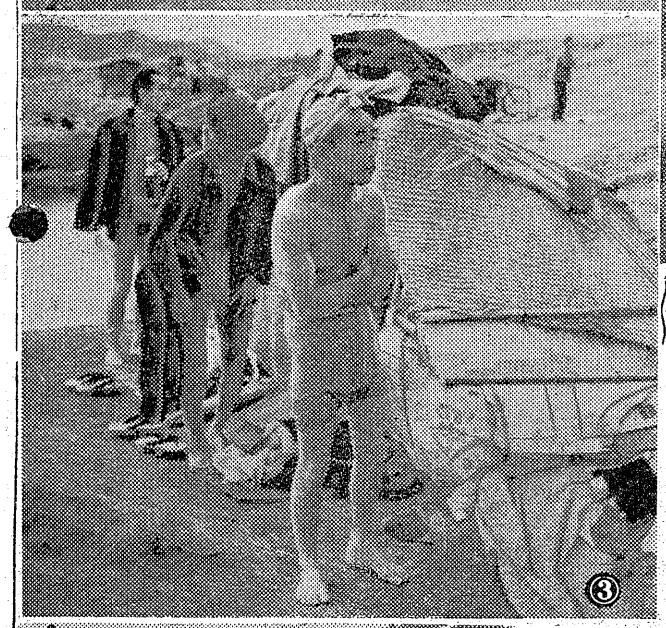
③

湯の川ヨイトコ一度はおいで……

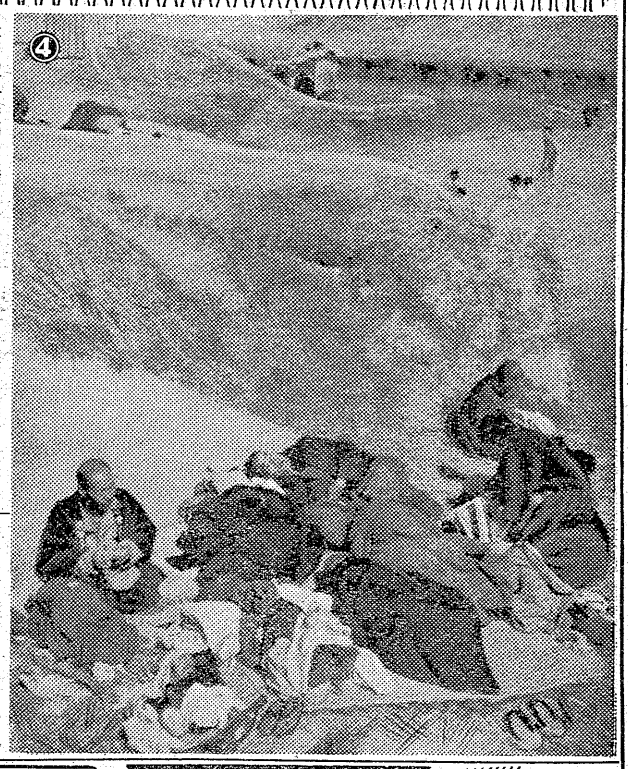
④

平市の南方を流れる新川の上流―もいわず、春の青空をたのしみながら入浴できるとあって病気に苦しむ人がどっと押寄せてきたもの。毎日川原には各人勝手に掘立小屋をつくり寝てはお湯、喰ってはお湯と正に湯治そっくり、その筋では風俗壊乱のカドで目を光らせたものの、何せ川の中の野天風呂とあっては水浴まがいで取締りの対象とならず、家が建ったといって税務署員が行ってみても掘立小屋ではモノにならず、オ手アゲの体、ただ堤防を無断使用している処に問題がありそうだ。理窟はともあれ入浴者は至極のんびり、鼻唄まじりでお湯につかっているが、天衣無縫の裸像群が実に春を流すとも思われず、そっとこのままにして置きたい気がする。ただアブレのダブルや、よからぬ稼業にこの裸の楽園を荒されぬよう、温泉治療を気軽に楽しむおじさん達は心配しているようだ。

写真説明

①流れてる湯の色は淡青透明などただし手拭は真黒になる、川底は石炭や砂なので快適なよし。

②乞食小屋かとよくよく見れば、大店の旦那衆もでてくる。パンやジュース類も販売されている或る小屋に今効源泉がとしるされてあった。

③冷たい赤井おろしも、神経痛の痛さにくらべつと一向に平気たね。

④堤防の陽だまりは家なき？人のいこいの場、身体は温泉でホカホカ、春の陽射しでウツラウツラ見る夢は？

⑤湯治は腹が空くわい、弁当持参の清遊もこれで何日になるかナ

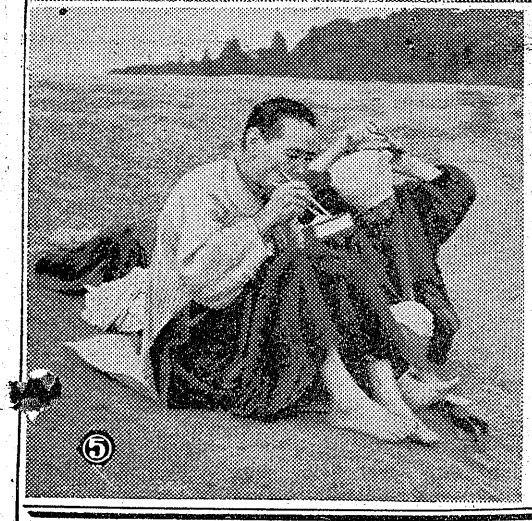
⑤

すぐお使いになれて…
お得な一分割払いで！
ナショナル洗濯機
木田電気商会
平市銀座街駅側入口角電2008

関花亭のパン

平駅前でいつ
何時でもお食
事のできる店
ときわや
デンワ一三六〇

時計 眼鏡 山崎時計店 平電991 51

シキボウメリヤスの
紳士・婦人
特大肌着
サービス中
茶目や
平駅前白銀通

ケーキは東京堂

DPはタナカ

東和映画が贈る朱玉の名作陣
赤い風船
遠い幼い日の夢にもにた…
詩情豊かな赤い風船の物語
首輪のない犬
Chiens perdus sans Collier
主演ジヤンギヤバン 監督ジヤンドラノア
12日より18日まで　子供50円
総天然色
製作・監督
アルベール・ラモリス
ひかり座

沈黙の世界
文部省特選　1956年カンヌ映画 グラン・プリ受賞
人間が始めて見る，永遠の沈黙に閉ざされた海底世界を彩る神秘の美しさ……
総天然色長篇記録映画
フランス海底記録映画
監督ジヤツク・イヴ・クウストオ・ルイ・マル
Towa

関船、本野、谷部落で「嫁の会」を組織

姑とよく話したい
月に一回休みを実行

農村地帯における「嫁の座」について「嫁の座」の地位を高めるにはいてはいろいろの問題がある。こうした問題を語り合いながら民主社会と共に歩んでゆこうとする集いのある事はすでに本紙で既報したが、その集いが九日午前十時から常磐市関船の公民館で催された。この集いには農協婦人部（部長大平もとさん）も力をいれて出席「嫁の座」にあるものは三十数名関船、水野谷部落である、とにも出席していたが、一応「嫁の座」からの話し合いを持つことになり「嫁の会」を結成し左の役員をえらんだ。

▼会長高原栄子▼副会長平子安子、北郷登美子▼幹事村上ヨネ、村上フミ▼会計坂本チエ子

会費として毎月十円を納める、この日の会にはくしゆうとめさんも出席していたが、一応「嫁の座」からの話し合いをもつことにした。その日に出た話をまとめて見らいたい、しゆうとめばかり集まって自分たちの立場についてモット話し合い、嫁との話し合いをもつことも大切なことである。

▼農村の休日は毎月一回必ず実行すること、一家をあげて休むこと、嫁の座にいるものが今までだと除外され易い。

▼来月は四月十四日を休日とする。

▼新生活運動などについて嫁としては多くの意見を持っている嫁の考え方も一応はよくきいて貰いたい。

▼栄養料理、保存食糧などの新しい問題は若い嫁はよく研究しておるから、この点についても話をうけいれて貰いたい。

など、深い広い考え方が披歴された。こうした「嫁の会」の結成はおそらく県下でも初めてのことであろうし、時代の進歩がうかがわれるものとして注目されている。

【写真は嫁の会の集い】

松ガ岡公園に飛行塔
花時までに建設の計画

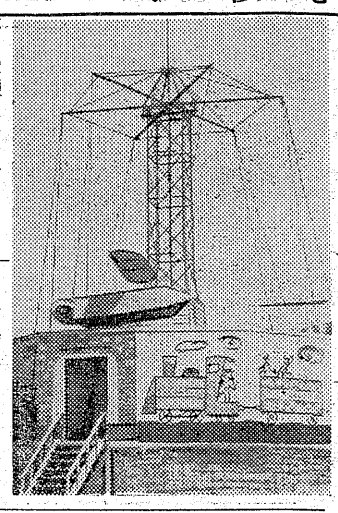

平市観光課では四月一日から始まる春まつりの入出を当て込み、松ガ岡児童遊園地に飛行塔を建設する計画をたて、総工費百五十万円を予算市会に諮ることになったがその計画は現在の廻転ボート北側のツツジ園の中に中段式（ツツジを撤去しないで済むように空間に乗場を設ける）の飛行塔をたてるものだが、高さは鉄骨組みによるもので二十米、飛行機の廻転円周は直径二十米に及び、飛行機は一分間に八回廻転するというスピード振りで料金は二分間で十円。飛行機は六人乗りのもの四機設けられる。工事は四月十日ごろ完成を計画している。この設計は大阪大丸デパート屋上の飛行塔を利用したもので大体それと同じようなものが予定されている。

【写真は大阪大丸デパートの飛行塔でこれと同じものが出来る】

今年の指導方針
平の学校教育研究会で決定

平市立学校教育研究会では学校教育の振興をはかるため九日平二小家庭科室に各学校長、教務主任が集まり、三十二年度平市内小、中学校の教育努力事項を決めた。特に❶学力の充実❷生活指導の徹底❸職業教育の振興に目標を置き、小学校二、中学校一、の研究校を設定し、小学校では学力の充実と生活指導の徹底、中学校では職業教育の振興に重点を置くことになり、更にこれら研究校のほか協力校にも補助金を配分することになった。一方指導要領を基本科目に主力を注ぎながらその地域に適したものを各校別に作成するなど生徒指導のほか、これにそって教職員の資質の向上を計ることになり教育講習会、教務主任会、教科主任会、認定講習会、教育視察、教員研究物展など多種な行事を予定更には各校の連絡を密にするため連合行事として小、中校別に体育会、珠算会、展覧会、音楽会、基礎学力調査会を行うことになったその他細部は毎月一回行われる校長会で打ち合せを行うなど三十二年度の平市小、中学校の指導方針が定められた。

女将が刺す
乱暴な漁夫重傷負う

九日正午後十一時ごろ磐城市辰巳町出入舟の女将小松キヨ(三)は酒に酔った船引場源夫伊藤庄次郎さん(三)が小松や女給を殴ったのに逆上した小松は刃渡り二十五㌢の刃物で伊藤さんの胸を刺し、全治一カ月の重傷を負わせ磐城署に傷害現行犯で逮捕された。

売淫を強制
し更に一名
醤類を送検

既報の北茨城市磯原町某女(一七)に対する職安法並に児童福祉法違反で十一名を先に書類を送検した平署では、その後の調べで更に北茨城市磯原町木皿九一〇特飲店千鳥こと滝元関一(三)を児童福祉法違反で取調べ近く書類送検することになった。滝元は昨年九月下旬から十月下旬まで未成年である某女を雇入れ売いんさせていたもので前借はなかった。

農薬で自殺

九日正午ごろ勿来市大高町字土取農大平静(三)さんは自宅で農薬ホリドールを飲んで自殺をした。原因は病苦。

遠野で立木公売

遠野町では来る十三日遠野町字滝ノ入貸木置場で立木薪炭用材二、〇〇〇石を公入札に付すことになった

百五十名で熱戦
植田の卓球大会入賞者

勿来市植田公民館主催勿来地区卓球競技大会は十日午前九時から植田小講堂で盛大に催された。参加者は小、中生一般計百五十余名で入賞者は左の通り

▼小学校❶小松忠勇❷菅野武❸橋本哲▼中学校❶相良繁❷渡辺公平❷大富次▼一般の部❶渡辺俊司、内郷＝名和寛政、平＝渡辺俊一、上野滋、猪狩次男、猪狩征弘❷金原節子❷星静子❸高木順子▼婦人❶大宅チーム❷吳羽チーム❸磐炭高チーム

運転合格者

去る二月実施した自動車運転手免許試験合格者はこのほど次の通り決定した。

▼普通、勿来＝荒井利夫、内郷＝坂本長平、平＝茂木良一郎、小河原幸雄、吉田重行、猪俣健二▼小型四輪、平＝吉田栄勇、大和田繁秀、矢吹光国▼軽、常磐＝滝三男小磯勝洋、生田大丸、簿羽惟司、内郷＝名和寛政、平＝渡辺俊一、上野滋、猪狩次男、猪狩征弘新妻一男、作山明夫、志賀高吉、伊藤肇▼自動二輪、常磐＝大槻武弘、斎藤正則、吉田鷹雄、内郷＝今喜代一、寺島利明、平＝鈴木良友、岩間進、高橋久夫、愛川弘益田武志、国井フク子、本間治、石井幸雄、鈴木英夫、菅波幸重、渡辺正義、山内政男、柏原大八、鈴木秀秀、井上朗、金成幸雄、片岡一郎、喜古吉春、下口政見▼側車、平＝小野聖▼自動二輪、内郷＝山崎誠一　平＝菊地利彰、原田二夫、矢吹光国▼司軽、平＝鈴木鶴夫、高木一寛、篠原昭夫新妻義男、志賀光清、須藤覚、高木保男、永山不二彦、渡辺一雄、堀英一、鈴木真、永山義典、志賀傳一、庄司米吉、庄司一郎

二月の鉄道
営業法違反

平鉄道公安室でこのほどまとめた二月の統計によると窃盗その他の刑法犯は一月に比べて三件減少したが、鉄道営業法違反は一件の増加となっている。また強盗、暴行傷害、器物毀棄の悪質犯も各一件ずつあり、一月中の踏切障害二件と経済法違反七件は二月には皆無となっている。また検挙した者は鉄道営業法違反は百%を示しているが、刑法犯では二十五%となっている。その内訳は次の通り（カッコ内は一月の発生件数）

◇刑法犯＝すり七（一二）置引四（二一）荷物関係の窃盗四（〇）その他一（一三）強盗一（〇）暴行傷害一（〇）器物毀棄一（〇）計三三件（三六）

なおこの由発生場所は列車内が三〇件、停車場八件、その他五件である。

▼鉄道営業法違反＝木正乗車一〇（一）手回り品七七（六九）構内横断十五（二三）その他一（一〇）の計百三件（一〇三）合計一三六件（一四〇）なお検挙は五件で三名に達している。

県のアパート完成
十六日まで入居受付

平土木建築事務所では四月中旬完成の予定である平市鎌田寿金沢と磐城市愛宕地内に建設中の県営住宅二階建アパート各六戸について入居希望者申込を十一日から一週間行っている。なお一棟六戸建で一戸当り十二坪、家賃は月二千二百円である。▼申込み資格＝❶県内に住所又は勤務場所を有する者❷収入基準については毎月の収入合計額から扶養家族一人につき千円を控除した額が家賃の六倍以上十五倍以下であって、家賃を支払う能力を有し独立の生計を営む者❸現に居住又は同居しようとする親族（事実上婚姻関係と同様の事情にある者、その他婚姻予約者を含む）があること。▼申込み方法＝❶平土木事務所から申込み用紙の交付を受け該当事項を詳細に記入し申込めば良い。❷申込みの際主要食糧通帳を提示すること。なお申込み期日は十一日から十六日まで。

産婦人科
中田医院
平市材木町聚楽館前
電話一〇九七番

趣味の橋會
（武田陶器店内）
平市一丁目　電229

GOOD DESIGN GOOD DESIGN

13日封切
天色総然
好評前売中（百円）
【同時上映】若さま侍捕物手帖 鮮血の晴着
米東映

蛍光灯スタンド
募集
女店員・高卒・珠算熟練
市内・自筆履歴書・委細面談
古山電気
平二　電九七二

故母矢野カネヨ葬送の際は御多用中の処遠路態々御会葬下され御丁重な御弔辞御香料を賜わり御芳志のほど誠に有難うございました
早速参上いたし御礼申上げるべきですが略儀ながら紙上にて御礼申上げます
昭和三十二年三月十日
平市才槌小路一六
喪主　矢野浩一
外親戚一同

父鈴木忠治郎（農友）�病気療養中の処薬石効なく三月九日午後二時三十分死去致しました　茲に生前の御厚誼を深謝し謹んで御通知申上げます
追って告別式は三月十二日午後二時自宅に於いて行います
昭和三十二年三月十一日
平市豊間字清磯（ヤマコ）
喪主　鈴木英一
外親戚一同

四月から仁徳以來の減税

十年分の増給に相当

政府の三十二年度予算案通過によって千億円の減税が打出され、四月から実施されることになった。そこで給与所得者、事業所得者は一体どれだけ自分の場合に減税されるのか知っておきたいもの。とにかくサラリーマンならば十年間の増給が一度にあがる計算になり、平均してどなたも所得が四十五%減るという仁徳以来の減税である。勿論、運賃値上げなどによる生活費の高騰するにはするが、次は商銀行の調べによる減税早見表である。

減税早見表

給与所得者

給与区分	年額	円 15万	円 20万	円 25万	円 30万	円 35万	円 40万	円 45万	円 50万	円 60万	円 70万	円 100万
独身者	現行税額	5000	12500	21375	30750	42500	54500	69464	85120	119952	154936	275325
	減税額	2345	5790	8909	12591	18459	23984	29988	36980	53808	71468	120700
夫婦	現行税額		4500	12000	20750	30750	42500	57464	71960	105952	139944	258400
	減税額		3360	7023	10091	14209	20238	27983	33820	49908	66476	116275
夫子1人	現行税額		750	7000	14500	24500	35000	49964	64460	97202	131194	248400
	減税額		750	4523	7531	11709	16488	24702	31320	46158	62726	112525
夫子2人	現行税額			2625	9500	18250	25250	42464	56960	88452	122444	238400
	減税額			2625	5727	9209	13488	20982	28820	42408	58976	108775
夫子3人	現行税額			375	6500	14500	24500	37964	52460	83202	117194	232400
	減税額			375	4227	7709	11988	18732	26730	40158	56726	106525

事業所得者

所得区分	年額	円 30万	円 40万	円 50万	円 60万	円 70万	円 100万	円 200万
夫婦	現行税額	36500	66500	99750	134750	173000	296250	776500
	減税額	15000	27000	40250	55250	70500	118750	291000
夫子3人	現行税額	19500	47000	77000	112000	147000	267000	747000
	減税額	7750	20250	30500	45500	60500	105750	281250

上記の減税額は減税による1年間（平年度）の手取増加額です。

定食拝見

浅草食堂

夜十二時まで営業

栄養満点で百円

並木通り「浅草食堂」は大家食堂としておいしく、やすくをモットーに好評を博している。定食は百円で毎日多少ことなるが天婦羅、サラダ、汁と新香にめしでフライや玉子等がつくときもある。栄養満点が魅力。朝九時から午後十二時まで営業、出前は遠近にかゝわらず配達する。

生活のメモ帳

たくあんの後のヌカで小かぶをつけると、美味しい漬物が出来るからたくあんを出す度に後がかびない様に注意しておくとよい。

今晩のラジオ

11日

◇NHK 一〇四〇KC
六・〇〇 子供の時間
六・四五 民謡のしおり 三つの歌
七・三〇 お父さんはお人好し
八・〇〇 私は誰でしょう
八・三〇 民謡をたずねて
九・三〇 各地に見る春季闘争
一〇・一五 豪華賃担の軽減がその大きな原因の一つとなつておるものと考えられるのであります。
◇ラジオ福島 八〇〇KC
六・一五 赤胴鈴之助

民報映画案内

◇平市 十二日まで
★世界館（七・〇六）リングの女王
豹信号は赤だ（八・三一）踊子
★東映劇場（七・二一）とんちん かん八百八町（八・三四）海賊奉行
★ひかり座（六・二〇）巴里野郎（八・三〇）明日なき愛情（十一日まで）
★平館（六・三〇）復讐は誰がやる（八・二〇）女だけの街
★聚楽館（七・〇〇）バス停留所（八・四五）果てしなき決斗（十一日まで）
★民劇（六・二五）自夫人の妖恋（八・二〇）猫と庄造と二人のをんな
◇磐城市小名浜
★国際 夜六時三十分 誰がために鐘は鳴る 五十年目の浮気
★磐城座 夜六時五十分 続銀河の都 信号は赤だ
★金星座 夜七時 月飾 艶線恋愛二代記
★銀星座 夜六時二十分 暁の出撃 シャロンの屠殺者
★東映 夜六時十分 ヒマラヤの覇王 おしどりばやし
◇常磐市湯本
★湯本座 夜六時二十分 嵐の中の男 リチャード三世（十二日まで）
★三頭座 夜六時三十分 酔いどれ牡丹 この女に手を出すな
★常磐座 夜六時二〇分 神変美女桜 美男をめぐる十人の女
◇勿来市植田 十三日まで
★菊多館 夜七時 任侠清水港 ㊎金道中
★うえた館 夜七時 乳母車 スタジオはてんやわんや 妻恋峠

誕生日の運勢

三世相

十一日生 この日生れの人は少し我が強い傾向があり、自分の主張にのみ多弁で、他人の言葉をいれない。そのために敬遠され排斥され、他人が良運をさらつていつてしまう。自戒自粛しなければ運の目がでない。

100貨店

自分の気持が自分でも判らなくなる場合がある。どうしてよいのか決断が下せない。そんな時に第三者に相談する。だが他々納得いかない。右せんかたせんかという大切な場合だけになおさら自分の本甲斐なさにいらだつて、ますます心の冷静さを失う。もうどうなつてもかまわない、運まかせだとばかりうつちやつてしまう。本当に人間は自分自身のことを判らなくなる場合があるのだろうか。例えば自分で決めてやつたことが正しいと信じても、結果がまずかつたり、その逆のことが好結果を生んでみたり、甚しい誤差を発見する時があつたりすると、最初の気持がつまりでしかなかつたことに気ずく。つもりという言葉を使い始めた人間は悲しいかな、何時もこのつもりにおそれをなしてきた。意志的であつたハズのものが、真実であつたとしても、つもりはつもりでしかないのである。

（龍人）

国民皆保険と国保事業

適正課税と医療の適正診療が大切（上）

阿部隆幸

国民皆保険と国保事業については社会保障制度の確立は、その基本的条件である医療保障の確保によつてこそ初めて成果を収め得られるものであります。即ち国民生活の最も重大なる脅威は疾病による敗労不能と医療費負担の重圧で、昭和三十一年三月末における厚生省の調査によれば、生活保護法による保護開始原因の六〇%が疾病に起因しておることを証明しております。また国民健康保険の実施市町村と未実施市町村における医療扶助の比率は四対六で国保実施市町村の場合は国保の利用によつて医療扶助件数が低いことを窺はれるのであります。これをわが平市の場合に見るに現在、生活保護法の適用を受けておる者は一、七四〇人でその約二六%に当る四四四人が医療扶助を受けており全国比率の六〇%より は下廻つておりますが、これは前述の様に国保の利用による医療費負担の軽減がその大きな原因の一つとなつておるものと考えられるのであります。

石橋内閣が国家の重大政策の一つとして国民皆保険を取り上げたのも国民の与論を継重した結果にして、先進諸外国の医療保険に比すれば思い半ばに過ぎないのであるが、この医療保険を中核とした社会保障の実現に努力されたことは、同慶に堪えないところであります。

一体国民皆保険とはどういうものであるかと申しますに従来市町村の任意によつて実施している国民健康保険を市町村の義務制化し、その対象と推定される全国四、六六八市町村の五、六〇〇万人のうち、未だ国保を実施していない一、五五三市町村の約二、七〇〇万人を昭和三十五年までの四年間に加入させようとするもので、初年度である昭和三十二年度の社会保険費は二〇一億六、〇〇〇万円を増額して前記未加入者二、七〇〇万人のうち五〇〇万人を加入せしめ、残る二、二〇〇万人は後の三年間で全部加入させて、全国民一人残らず医療保障に浴せしめようというのでありますがその実施に当つて最も大きな問題であるのは現在各保険者（国保実施中の市町村又は国保組合）がまちまちとなつている医療内容の統一と保険税（料）の賦課基準を定める結果によつて生ずる、いわゆる税法の課税所得かん八百八町（八・三四）海賊奉行

★ひかり座（六・二〇）巴里野郎（八・三〇）明日なき愛情（十一日まで）
★平館（六・三〇）復讐は誰がやる（八・二〇）女だけの街
★聚楽館（七・〇〇）バス停留所（八・四五）果てしなき決斗（十一日まで）
★民劇（六・二五）自夫人の妖恋（八・二〇）猫と庄造と二人のをんな
◇磐城市小名浜
★国際 夜六時三十分 誰がために鐘は鳴る 五十年目の浮気
★磐城座 夜六時五十分 続銀河の都 信号は赤だ
★金星座 夜七時 月飾 艶線恋愛二代記
★銀星座 夜六時二十分 暁の出撃 シャロンの屠殺者
★東映 夜六時十分 ヒマラヤの覇王 おしどりばやし
◇常磐市湯本
★湯本座 夜六時二十分 嵐の中の男 リチャード三世（十二日まで）
★三頭座 夜六時三十分 酔いどれ牡丹 この女に手を出すな
★常磐座 夜六時二〇分 神変美女桜 美男をめぐる十人の女
◇勿来市植田 十三日まで
★菊多館 夜七時 任侠清水港 ㊎金道中
★うえた館 夜七時 乳母車 スタジオはてんやわんや 妻恋峠

神秘の大陸に強烈に描かれた野性の恋と空前の冒険!!

新しいDPは富士

錦製パン
勿来市錦町電216

かつぼう 開花

ノサワの自転車
自転車 リヤカー モーターバイク
各種御用の節は是非当店へ
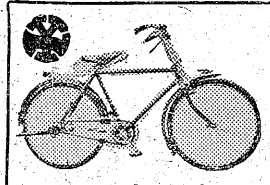
門馬自転車店
平市六丁目電（呼）551

うちわカレンダー 広告マッチ
平 新川町 嬉見家 電二九五

料亭 小宮 むこ二〇二番

吉坂ネオン平店
TEL 1300

専売特許 能率風呂 野内商会
平四電二二〇七八

貴女に心から奉仕する…
ハリウッド
平市三丁目 二階 電1327

クスリは武田薬品
電709

質
マとなるもお気軽に
平市四丁目局前裏通
ご利用願います
電話九五〇番
アカトモエ
赤巴

婦人用靴下
アンコール
トリコール
スカーフ
ネッカーフ
平1電364 シラドヤ

売店
女店
舗▽事務所、店舗に好適、住宅付二五坪余 平市才槌小路踏切際色川材木店（電二六一）
員募集▽年令十八―二十五才▽委細面談 湯本温泉中央通り電五五四大黒食堂

外科
上田医院
平市南町（平局裏通）電話一一九番