夕刊 いわき民報
発行所 平市田町六三 いわき民報社
編集部 電381 広告専用 1222

定評ある呉服店
春の着物と帯
三井
平・三電284 1248

落伍者を出さぬよう お互に扶けあおう

千名会合、母子福祉大会を開く

県未亡人会連絡協議会、県社会福祉協議会共催の三十一年度県母子福祉大会は三十日午前十一時から平市公会堂本館に県下の未亡人代表約一千名が参集、全国未亡人團体協議会選定の「生き抜く白百合」を合唱して開会。私達の中から一人も落伍者を出さない様に扶け合いましようと誓い合つて散会した。

当日は全国未亡人團体協議会長山高しげり、山下春江代議士、諸橋平市長など来賓二十名を迎えて開会。県未亡人会連絡協議会長金成キミ氏の「願わぬことながら永久に続くであろう母子家庭のために茨の道を耐え抜くことに努めたい」という母子の悲痛な叫びをこめた大会会長挨拶に始まり、優良母子家庭と母子福祉資金借主体験記入選者を表彰。

❶母子家庭は如何にあるべきか❷未亡人の活動は如何にあるべきか❸母子家庭は如何なる施策を必要とするかの三議案を協議、未亡人会の組織を通じて母子福祉綜合法を速かに制定して母子年金制度を実現する、母子福祉資金の完全償還を行い資金を効果的に利用する教養を昂め健全な子女の育成を期すことを決議、次の宣言を行つて終了した。

【宣言】私達は絶えず時代の流れに目を開きつゝ私達の自らの支える力と仲間の扶け合う力を信じ、お互に手をつなぎ合つて明るく強く生き抜き、かけがえのない子供を正しく健かに育て私達の仲間から一人の落伍者も出さない様に努力することを宣言致します。

【写真は県母子福祉大会】

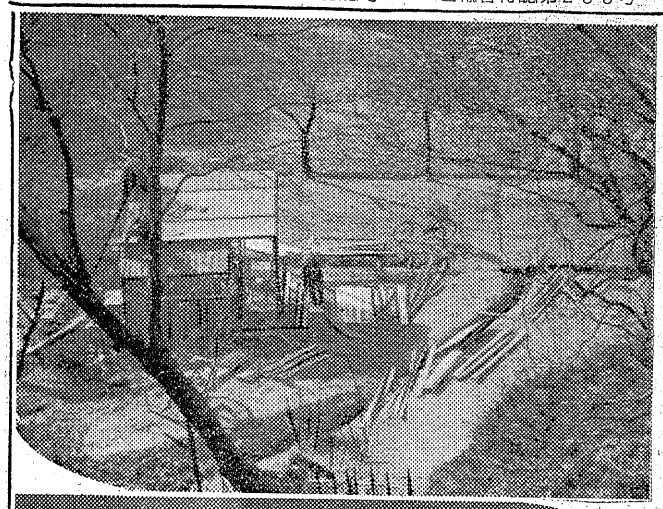

五十嵐平署長は郡山へ

石城郡下関係の警察異動発令

県警本部では佐藤刑事部長ら四名の勇退に伴い、警視正四名、警視一十九名、警部十八名、警部補三十六名、部長三名、退職者八名の計九十八名の今年度末人事異動を三十日付で発令したが、五十嵐平署長は警視から警視正に昇任して郡山署長へ転任し、後任署長には宮沢白河署長がそれぞれ転任と決つた。石城郡下の五署関係では次の通り（カツコ内は新任地）

▼平署長、警視五十嵐健雅（警視正に昇任して郡山署長）＝後任には白河署長警視、宮沢庸▼磐城署長、警視栗田嘉一（刑事部鑑識課長）＝後任は刑事部保安課長警視、草刈武雄▼常磐署長警視、関清美（飯坂署長）＝後任は警務部警務課次席警視、渡部八郎▼平署次席警視、白石忠（会津高田署長）＝後任は刑事部捜査課警部森合徳▼勿来署長警視、柴田義房（警務部）＝後任は会津坂下署長警視本内栄蔵▼平署警部、佐藤六郎（刑事部捜査課）＝後任は勿来署警部加藤庄衛▼常磐署警部、草田喜雄（須賀川署）＝後任は警備部交通課警部補河辺民江

警部補の異動では▼平署＝山崎昇（警察学校）小川正一（会津坂下）折笠久吾（磐城）▼平署へは浪江署池田正巳、郡山署安斎伊雄▼内郷署＝愛川一（交通課）▼内郷署へは三春署小林昇▼磐城署＝遠藤勝弘（保原）佐藤武二（二本松）矢内允（三春）▼磐城署へは田島署根本利雄また依願退職者は平署巡査滝沢昌司（任巡査部長）内郷署同笠原常吉（同）勿来署巡査部長五十嵐蔵之助（任警部補）

【写真は五十嵐署長】

茨城県人会総会

平、内郷、常磐の三市在住の茨城県出身者を以て組織して居る茨城県人会（会長色川光以氏）は四十有年前結成した当地方最大の県人会だが、来る四月六日公園ときわに於て春季総会を開くので多数参加を希望している。

民間協力者を表彰

平署

平署では三十日朝窃盗犯人逮捕、犯罪予防検挙、防火協力などの民間協力者十名と二團体の表彰式を行い、五十嵐平署長の最後の表彰式だつた。表彰されたものは次の通り。

▼犯人逮捕に協力した者＝平市二丁目三五質屋富田敏子（三二）同市白銀町一三同戸沢泰（六〇）同市大字鎌田字小山下一一米穀商松崎幸太郎（五二）同市四軒町二二自転車店椎名誠（四二）同市田町二ゲームセンター女中山賀美代子（二四）好間村大字北好間字堂田開拓農協参事小橋正夫（四六）川前村大字川前字桐立三三農佐藤傳一（二九）

▼犯罪予防検挙協力者＝平市南町六五カフエー業坂野幸一（四六）同町五九同秋山喜代治（三七）

▼防火協力團体＝平市草野小学校、四倉小学校少年消防隊

水田通産大臣ら

七日植田で時局講演会

水田通産大臣、もと国務大臣星野直樹氏、読売新聞論説委員千葉成夫の三氏は七日勿来に来市。古川市長の案内で常磐火力発電所を視察、午後一時から植田小学校で時局講演会を開く。

磐城で断水と時間給水

来る五、六日

磐城市では四月五、六の二日間鮫川堰用水幹線路修理のため約四十時間断水となるので次の三日間小名浜上水道の断水及び時間給水を行う。

▼五日正午から午後四時半まで断水、午後四時半から六時半まで二時間時間給水以後断水▼六日午前五時半から同七時半まで及び午後四時半から同六時半まで各二時間時間給水▼七日、午前五時半から七時半まで二時間時間給水、午後四時以降通常給水に。

入居抽選会

磐城市では一日午前十一時から市大会議室に公営住宅入居申請者の公開抽せん会を行う。

市会協議会

勿来で十日

勿来市議会は四月十日勿来公民館で議会協議会を開き、先きの市会で保留となつていた五市経営のバス組合加盟問題を具体的に協議する。なお当日はアメリカの生産工場視察に選ばれた白井一郎市議の壮行会を開く。

中国船入港

来る四日

中国、輸船股分有限公司の貨物船福民（フーミン）号＝一千九百二十五トン＝は勿来市呉羽化学の工業塩一千五百トンを積んで四月四日小名浜に入港する。また東京第一物産、チヤーター船日見丸（二千百七十七トン）は韓国向けの日本水素硫安三千トンを積んで八日同港を出航する予定。

早くも花見の準備

一日から平さくら祭り

○…春が来た、春が来た石城にも春が来た。平の桜祭りも明後日の四月一日から開幕する。

○…例年になく寒かつた二、三月もこゝ数日は急に温度が上昇、きよう三十日には十五・五度と平年並の暖かさに追いついた。

○…松ガ岡公園の桜のツボミもふくらみ、開花の装いを準備している。松ガ岡公園には早くも花見茶屋の建築が始まり、提灯屋さんでは飾り提灯の名入れに大忙し。

○…永かつた冬眠も終り、火鉢やストーブから離れて春霞みを満喫出来るのもこゝ数日に迫つた。

【写真は忙しい提灯屋さんと建てられた花見茶屋】

横山、野崎氏に金色有功章

日本赤十字社第六回通常代議員会は二十八日午前十時半から東京芝日赤本社で開き、名誉総裁皇后陛下から日赤のため活動した法人、個人に皇后陛下から金、銀の有功章が渡された。郷土関係は次の通り。

▼金色有功章＝横山徳勇（平市）野崎理夫（平市）

川部小など一日に竣工

勿来市では川部小学校増改築（工費七百七十五万円、中山組請負、八教室、五百八十二坪二階建）錦中学校増改築（七百九十万円、星組請負、八教室二百六十五坪）窪田保育所新築（百九十万円、勿来組請負、七十五坪）はいずれも四月一日竣工する。

磐城市勤務時間

磐城市では四月一日より勤務時間を午前八時から午後五時まで、休けい時間は午後零時から一時半までと変更することを決めた。

呉羽錦工場に大臣賞

呉羽化学錦工場は電気使用の合理化につとめた成果は大なるものありとして、このほど通産大臣賞をうけた。

庁舎敷地を視察

勿来市庁舎建設調査委員会は建設敷地選定のため昨二十九日鮫川橋－蛭田川橋間（国道筋の呉羽化成入口付近）を視察したが、さらに四月九日小委員会を開き適地を決定する。

天気予報（三十日）

【今晩】南西の風曇、時々晴

【明日】南西のち北西の風、はじめは雲が多く時々雨の降ることもあるがのち晴れる。

【明後日】北西の風晴時々曇。

海上　今明日とも風波が高く漁船は注意、明後日も風波がやゝ高い。

4月21日まで空飛ぶ関西旅行 御招待付大売出し
京都 大阪 奈良 東京 平

春のお召ものと実用衣料は…
「丈夫でズリ落ちぬ」
東洋レーヨン・ナイロン
エリザベス婦人靴下
小野栄呉服店
平市四丁目電515・947

ランドセルと学生用手提カバン
御旅行にはボストンバツクと洗面セツトを
各種豊富に取揃えました
キクチ洋品店
平市駅前通電1172

御入学のお祝に…
蛍光スタンド
御結婚の贈りものに…
洗濯機
アイロン
日東商会
平市二丁目電428

おいしくて栄養あるパンとケーキ
御商談に御休憩に喫茶部を御利用下さい
市川パン店
本店平市中央通り（電936）
喫茶部同三十米大通電1826

荒物・雑貨
マイヅル石鹸
与
袋屋本店
平市五丁目電五一六

安心してお買いになれる
日本レーヨン学生服特約店
春の新柄男女服地
紳士婦人春物既製服
大量入荷
鈴屋
平市大町電1788

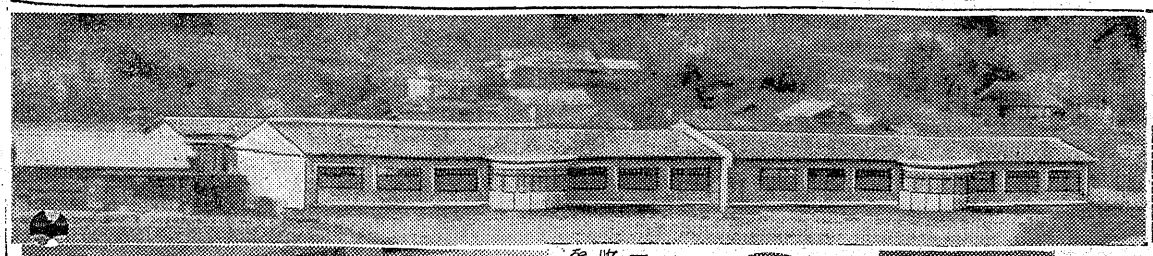

精神医学研究所付属新田目病院

上荒川分院が完成

完備した近代建築 収容ベッド数は百

工費千六百万円、一日から開業

新田目病院（本院は平市才槌小路、院長新田目五郎氏）では平市上荒川安草地内に同病院の分院建設を急いでいたが、このほど落成、四月一日から開院する運びとなつた。正式な名称は財團法人石城精神医学研究所付属新田目病院の上荒川分院といい、才槌小路の本院より素晴しく整備された近代的なものが出来上つた。総工費一千六百万円、うち国庫補助三百四十八万円で他は全部自己資金による。着工は昨年十月一日で、新田目院長の当初の計画では理想的な円筒建築をのぞんでいたが、工事日程その他の事情でやむなく、角型の普通建築となつたもの。敷地は光英平養老園長らの協力で水田を埋立て、千五百三十八坪、建坪は平屋木造モルタル造り三棟に亘る四百四十坪、うち病棟は南側の一番陽当りのよい場所に四部屋二百八十八坪（一部屋は畳五十二畳敷きで、食堂、娯楽室を兼ねた六角円形のサンルームもついている）男女各部屋二十五名すつ合計百名収容するが、このほか薬局、検査室、浴場、配膳室、診療室など大小二十三部屋が潔清に整備された。この分院は保護室がないため軽症患者だけを収容し、将来は重症患者も収容できる施設を計画している。工事請負はユタカ建設と平土建の二業者によつた

養鶏など作業療法も

院長以下医療陣決る

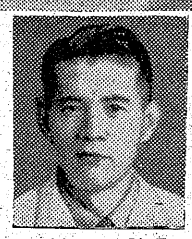

新田目病院長

林事務局長

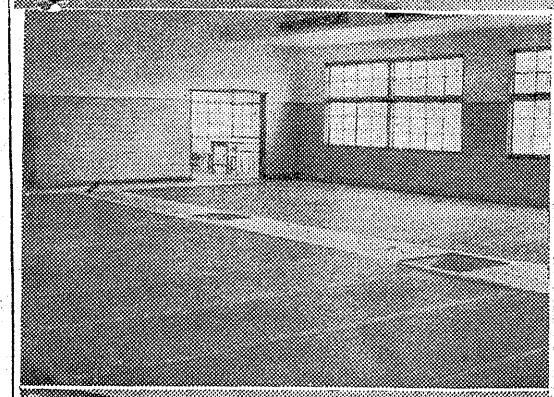

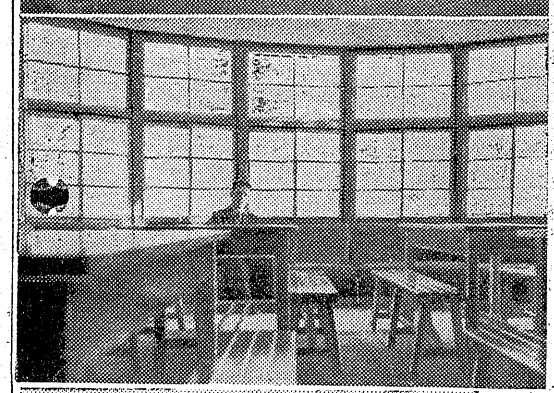

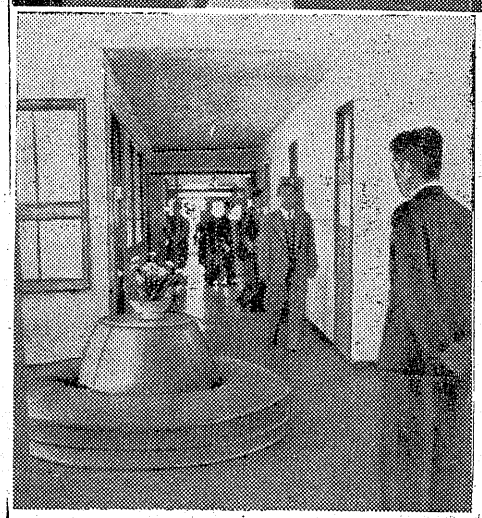

【写真上から、分院全景、患者の収容部屋、そのサンルーム、生花を配した患者待合所】

院（電話二、二五六）は本院とは別個に独立した形態で運営され院長は勿論新田目五郎氏、常務理事に実兄の新田目直寿氏が当り副院長に鈴木将夫氏（慈恵医大卒）主任に角田達也氏、事務局長には才腕の林正春氏、このほか眞内病院では始めての試みであるケースワーカーとして武石不二夫氏（元平保健所予防課勤務）を依嘱、既に国立病院では広く活用している重要な職務の一つで患者と病院の中間にあつて、医療費問題、生活対策、完全寛解（病気がなおること）後の対策など医師の補助的な存在として、広い活動をするが、特にその活躍が期待されている。このほか薬剤師草野きん子さんなど二十五名の人選も決まつている

こゝに収容される軽症患者はいわゆる狂暴性でない患者を対象にするもので、環境も静閑であり、室内作業（洗濯、裁縫など）や屋外作業（畑作り、田植え、養鶏、養豚）等作業療法を計画、すでに郡山の脳病院ではこれを行つて相当の好成績をあげている。これは特に恢復期にある患者には相当の好影響を与えるものといわれている現在の新田目病院（本院）は場所も狭く、ベッド五十に対して常に入院者がオーバしており、作業療法ができず、今度の分院の建設によつて新田目病院の劃期的な研究が促進されるものと期待され、分院の角田主任は従来、本院で取扱つてきた患者のカルテを検討、この統計に基き、分院での研究も加味して精神医学における新たな研究を試みようとしている。

現在全国には精神病患者が四十万人（厚生省推定）いるとみられ、そのうち収容力（ベッド数）は一割程度の四万、政府では従来の結核対策を今年から精神病対策に切換えることになつているので、同病院に対する今後の期待もまゝ大きくなるが、浜通り地方には四―五百名の患者がいるとみられ、このうち収容されているのは原町病院の七十ベッドと新田目病院の五十ベッドだけというまことに心細い状態であり、それだけに分院の百名収容は貴重な存在となつたノイローゼなど文明病と称せられる精神病患者は今後ますます増加の傾向であるが、医療界における療法は未だ心理学的療法の域を脱せず、異状を来す直接的な脳細胞（タンパク質分）の変化現象が把握できず、この研究には動物実験は困難なところから、スイスのアル学者は「LSD」というちようど分裂症のような病状を呈する薬をのんで自己実験しているという悲壮な状態すらある。

新田目院長談＝やつと分院が完成した。本来なら盛大な落成式ということになるが、できるだけ資金を社会的使命をもつた病院に傾注したい点御諒承願いたい。分院は軽症患者だけに限定しているが、今後は保護室も完備して重症患者も入院できるようにしたい。病状にもよるが、一人平均一カ月一万二、三千円かゝるが、生保護者が多く、こういう点についてはケイスワーカーに相談して処置していきたい。

菓子祭りも常磐の試み

常磐市菓子組合は常磐商工会議所のさくら祭りの行事の一環として五日から二十四日まで「菓子祭」を催すが、初めての試みであり恐らく県下でも最初のことであろう期間中福引大売出しを行うもので百円買上げごとに抽選券を呈上しその店ですぐ抽選ができる。一等は五百円、二等三百円、三等百円、四等五十円、五等十円の菓子の商品券があたる仕組になつている。

富士五湖めぐりを募る

常磐交通観光課では四月二十七、八、九日のゴールデンウイークに二泊三日の富士五湖めぐりを募集中。会費は四千五百円でコースは平―新宿―大月―船津―御殿場―湖尻―十国峠―熱海―小田原―平塚―横浜―東京―水戸―平。

準社員に採用

呉羽化学、化成両工場ではこのほど日雇百余名から四十九名を準社員に採用した。

今晩のラジオ

30日

◇NHK　一〇四〇KC

六・〇〇　シンブン▼「一寸法師」▼なんでも一家は大さわぎ

七・三〇　❶太郎さん花子さん❷なつかしのメロディ❸とんち教室❹スポット・クイズ

九・四五　ラジオ百科辞典

◇ラジオ福島　八〇〇KC

六・〇五　トニーの童話

六・四〇　永遠に答えず

七・一五　花春アワー

七・三〇　ワンダフルばあちゃんの洗濯屋

八・〇〇　歌のトリスバー

八・三〇　今週の歌謡ベストテン

九・〇〇　福助うたの立体劇場

九・三〇　浪曲うた合戦

商工

茶目やの特製東衿好評　平市白銀町茶目や特製東衿メリヤスシヤツは衿あきが広く好評。

割烹うらべ近日開店　平市明治町（市役所前通り平商南側）に割烹「うらべ」が新築、近日開店。

玉半で一日生ビール　平市三田小路玉半では一日からキリン生ビールを開始。一週間は中ジヨツキ一杯に小ジヨツキ一杯サービス。

東京堂で記念特売　勿来市植田町台町通り東京堂文具店では創業四十周年記念特売。アンケートクイズ券進呈中。

ニツサンのサービス車　福県日産の巡回サービス車は一日から五日まで同平支店管内を巡回する。

「雨情」の前売開始　平市民劇では十日から上映する「雨情」の前売を二十九日から開始。前売百円、当日百二十円。

「桃の井」竹駒神社へ　平市一丁目金沢屋製「桃の井」は第一回竹駒神社銘菓推せん奉納品に選ばれた。

「朱雀門」前売開始　平市世界館では来る十日から上映する「朱雀門」の前売を一日から開始する。前売大人百円、学生七十円。

酒喜庵で寿司部開設　平市銀座街酒喜庵では寿司部新設のため店舗改装中のところこのほど完成、近日開店。出前も行う。

みよし銀座店改装　平市じゃんがら本舗みよし銀座は四月一日から改装工事に着工期間中は田町店でどら焼のき実演する。

DPはタナカ

ナショナル
ラジオと電化器具
月賦
酒井無線
平市五丁目電1990

敷島紡績
メリヤス糸の肥満型東襟
380円
茶目や
平駅前白銀通

新しいDPは富士

ふつくらとして やわらかい
すず印わた
平市新川町電422
ススキ

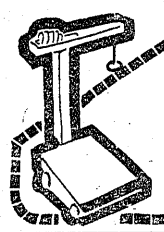

サービス迅速
濱通り唯一の
修理工場
石城計量社
（舊大森工業所）
平市かじ町電1468

コーヒーとカレー
世界館前
たかちご

四月馬鹿とは？
長らくお待たせいたしました
キリン生ビール
四月一日から始めます
▼サービス▲四月一日から七日まで中ジヨツキ一杯につき小ジヨツキ一杯を差上げます
★中ジヨツキ一二〇円★小ジヨツキ八〇円★
毎土、日…寿司特売中―
やぶそば
寿司
中華料理
喫茶
三田小路
玉半
電五七五・一四〇七

内科
眼科
松村医院
勿来市植田町本町（後宿側）

祝 御入学
記念品に好適！
御入学の方に限り
特別サービス致します

各種取揃えました
実質と信用の
常盤屋時計店
平市一丁目 電339

★高校生用の…
手提カバン
★御旅行用の…
オープンケース
★春向きのハンドバツグ
多量に入荷致しました
★拔手カバン豊富陳列中
福山
平市二丁目電317

ストの場面も撮影

小杉勇らきよう来山

日活作品「命も恋も」＝男対男改題＝のロケーションが卅日常磐炭鉱湯本六坑などで行われる予定がつて卅一日、一日、二日間に亘つて行われることになり街の話題をさらつている。映画は小杉勇監督のもので、同監督外四名は卅日午後一時湯本駅着の急行で来常、伴優陣葉山良二、香月美奈子、利根はるえ一行二十余名は卅一日午後一時着で来常、ロケーション隊一行は六十余名で、卅一日夕刻より常磐市上川付近の街路で夕景の場面をロケする。この日はこれで終り一日午後一時ごろから湯本六坑付近でストのシーンの撮影を行い夜東区住宅を背景として活劇のシーンなどの夜間撮影があり、この間勿来海岸でのラブシーンの撮影もある。製作は茂木了次、原作宮本旅人、脚本井田探、撮影永塚一栄、美術小池一美、音楽小杉太一郎、助監督井田探、武道指南が鹿島神流第十八代師範国井道之、製作意図は「武道に精進する一学生が世のため、人のために活躍する痛快篇」となつている。

稲作十傑の門標

栄誉の家に掲示する

平地区農業改良指導所では三十一年度から水稲増収の意慾を昂め、産米増産をはかるため毎年度「稲作十傑の門標」を作つて多収獲農家の門柱に栄誉を掲げることになつた。本年は四石一斗三升七合を収獲した下高久志賀善吉さん始め十傑が門標に努力の結晶を飾るが二十二年度からの十傑は十俵（四石）以上と定めさらに平地区産米の増産を図る。この門標は縦二十五㌢、横十一㌢、厚さ三㌢の本にニス塗りした立派なもので、「昭和三十一年度　稲作十傑　何某」と大書してある。これは県内でも始めての増産熱昂揚の方法としていわき民報社優勝杯争奪水稲増収競技会とともに大きな成果を生み出すものと期待されている。

【写真は稲作十傑の門標】

百名が出場熱戦

磐城で柔剣道大会開く

磐城市防犯協会主催の市内小、中高校生の柔剣道大会は二十八日小名浜第一小講堂で催された。剣道には六十余名、柔道には四十余名が出場盛会であつた。入賞者は次の通り。

【剣道】◇小学校❶水野良信❷大野浩三❸椎名良浩▼敢斗賞、椎名聡、小島睦雄

◇中学校❶左近司七郎❷高萩茂雄❸大平国昭▼敢斗賞、小野幸敏、小野武

◇高校❶志賀進❷斎藤正男❸加沢延夫

【柔道】（勝抜戦）◇小学校❶馬上光政❷面川広❸小磯良弘

◇中学校❶中田雅敏❷遠藤文仁❸桑原茂

◇高校❶菅野倭文男❷村山達男❹小泉光行（個人戦）◇中学校❶中田雅敏❷遠藤文仁❸石川貴志

◇高校❶鈴木征弘❷村山達男❸菅野倭文男

役場で乱暴

二十九日午前十時ごろ小川町製材業神山茂さん（五七）は地区委員が小川町役場からの税金督促状を持つて来たことを「町内に回覧した」と憤慨し同町役場に押しかけて乱暴を働いたため、小川町駐在所の植田、舟山両巡査がかけつけて保護した。神山さんは神経衰弱気味で当日は相当熱を出していたという。

灰ざらが当り死亡か

常磐署で傷害致死容疑で調ぶ

常磐市藤原斑（まだら）堂新矢ノ倉炭鉱独身寮採炭夫木下政夫さん（三七）は二十八日午後七時三十分磐崎病院で死亡した。土井医師の診断の結果敗血症となつたが右外耳に外傷があるところから廿九日午前九時三十分常磐署に届け出でたので捜査すると去る二十五日夜七時ごろ独身寮で同僚の採炭夫小此木政雄（三二）と些細のことから口論となり、小此木が瀬戸の灰皿を投げつけ木下さんの右耳下にあたり巾四㌢深さ骨まくに達する傷を負わせたことが判つた、木下さんは気にもとめず作業に従事していたが廿八日になり身体の調子が変なので入院したもの、同署では卅日木下さんを〝解ぼう〟に付したがこの結果傷害致死となるかどうかが決るが、小此木を一応留置取調べている。

花見どきに支給に決る

常磐職組へ

常磐炭鉱職組（一千名）でもこのほど一人平均月三千二百六十一円の賃上げが決り、一月から三月までの差額として一万一千六百二十円の一時金と九千六百九十円の出炭協力賞が四月十三日の花見時に支給される。これで同職員の賃金ベースは二万六千百七十円になつた。

漁夫急病で南鳥島へ

三十日朝小名浜海上保安部に入つた連絡によると磐城市中ノ作遠藤清七さんの経営するマグロハエナワ漁船鶴奔丸（九二トン＝船長小山富男さんら二十名乗組＝）は南鳥島付近で操業中甲板員佐々木俊一さん（二二）が急性盲腸炎のため三十日朝緊急入港し、佐々木さんを南鳥島に収容した。

今度は漢詩贈らる

井上署長さん再び感激

井上平市消防署長宛に磐城市橋本小野務平さん（七五）から親子二代に亘つて消防事業に尽力している功績を讃えた詩を贈つて来た。小野さんは現署長の丘父茂作翁が病床に伏した十三年八月と亡くなつた翌月十三日にその功を讃えた詩を贈つたこともあるが、このほど二代を継ぐ貞治郎現署長に激励の手紙と共に詩を贈つたもの。その手紙は父茂作翁の功績を讃え今後も猶一層頑張つて下さいと激励しているが、丘父の病床にありし頃と、亡くなつた時に贈つた詩も念の為合せて贈ると記してあつた。井上署長は達筆なその詩を読みながら「前に戴いた設楽佳男さんといい、又々小野さんから立派な詩を贈られ全く感激の他はない遠い人達からこうした手紙をもらうと体中に力がみなぎつて来る感じがします。皆さんのために報いなくてはと心に決するものがあります。」と語つている。丘父茂平翁が病床にあつた時に贈られた詩は

吾曽為国禍回春聞説朝昏薬餌親
只有如今公事急彼蒼何久病高人
昭和戌寅十三年八月珠雲

（吾曽国のために回春を禱る聞説朝昏薬餌に親しむと。只有り今の如く公事急なるに。彼蒼何ぞ久しく高人を病ましめん）

又亡くなつた時に贈られた詩は

市政県治参議頻消防厘革特抽倫
昭々三十年来績底事天公奪比人
昭和戌寅十三年九月珠雲

（市政県治議に参じ消防頻なり。厘革特に倫を抽く。昭々たり三十年来の績。底（なに）事ぞ天公此の人を奪はんとは）

貞治郎署長に贈られた詩は

先君偉績傳千古今便吾兄継徳威
二世相尋尽公共消防事業サン光輝昭和丁酉三月珠雲

（先君の偉績千古に傳う。今便ち吾兄徳威を継ぐ。二世相尋ぎ公共に尽す。消防事業光輝サンたり。

【写真は贈られた三枚の詩を見る井上署長】

遂に左手首を切断

カミカン遊び中爆発

二十八日午後二時ごろ内郷市白水町川平土工坂上林平さんの三男三勇君（一三）＝内郷二中二年＝は友人数名とカミカンをビンに入れ、棒でつゝいているうちに爆発し左手の指三本を無くし、労災病院で手当を加えられたが二十九日左手首から切断した。

銀座店の改装についてお願い

毎度格別の御引立に預り誠に有難うございます

このたび銀座店の改装をいたすことになりまして四月一日から工事にとりかゝりますので、期間中は何かと御不便とは存じますが、田町店を御利用下さいますよう御願い申上げます

なお御好評を頂いております「どら焼」の実演も田町店にて致しております

昭和三十二年三月

じやんがら本舗
みよし
田町店電691　銀座店

御入学・進学の御祝に
机・本箱を…
御贈答用品に…
全国漆器各種
豊富に取揃えました
あるが
本店平市銀座通り電223
支店平市四丁目

★燃えないベニヤ板★　★ノザワスレート製★
アスベニヤ
特約店　大谷建材店
平市銀屋町電三六六

本年度第1回竹駒神社
全国銘菓推薦奉納品
登録商標
銘菓
桃の井
製造本舗　金澤屋
平市一丁目電327

一日十一時開店

毎度御引立に預り有難うございます
はなはだ勝手ながら商品整理のため
明後四月一日は午前十一時開店させていただきます

皆様の利益を護る店
衣料の連鎖店
大黒屋
平本店　平母店　金坂店
小名浜店　湯本店

はくらさ
花玉の寿司
湯本温泉市役所前　電常磐二〇二
宴会、商談、家族連れに御利用下さい
花節大サービス…花見折詰
花見すし　うなぎ

祝釈尊降誕
花まつり（四月七日）　稚児募集
一、奉祝　白象行進に稚児さんを参加させる
一、行程　九品寺より公会堂まで（九品寺へ九時集合）
一、申込　平市佛教会事務所（九品寺）
一、締切　来る四月一日まで
一、定員　五〇名
一、実費　参百円也
▽御狩衣、御袴、宝冠、鳥帽子等一切の借料▽蓮花を各自にお持たせします▽御化粧一切は当方にていたします▽男女共、兵古帯、シゴキ御持参下されば、あとは普段着で結構です
主催　平市仏教会
電六〇四

女子事務員
▽高女卒▽二十二、三才迄▽住込、通勤可
▽履歴書持参▽委細面談
平市二丁目　電三三三
伊関呉服店

ニュースタイル
春の紳士服取揃
ミツクス調の明るい色彩
落着いた感じの小柄
自然なスタイルが今春のモードです
背広上下　背広上衣
スプリングコート　ダスターコート
ネーム刺繍・寸法の直しなど迅速無料サービス
ホかや
平三
電203

希望の国ブラジル

一キロ四方の土地が四万円で買える

三和村の移民者松崎さんから諸橋市長に便り

諸橋平市長のもとにこのほどブラジルのユーブランコ洲ボアビスター市 タイヤール植民地の松崎淳三郎さんからなつかしの便りが届いた。松崎さんは三和村から昨年一家をあげて移民したもので 二年前の敬老週間中 諸橋市長に古ツタで造つた杖を多数寄贈 これを平養老園に贈つてよろこばれたこともあり かつて本紙にも報道されたこともある。以下はその便りの大要である。

アマゾンの旅

☆…一昨年二月二十七日パラ洲ベルテーラー到着、こゝのゴム園と契約して七月末まで就労、八月二日当地を出発、一カ月余に渡つてアマゾン河をさかのぼり、長い旅を続けて、伯国北辺の地ユーブランコ洲ボアビスター市外タイヤール植民地に土着した。ボアビスターから九十キロ、マナオスから七百五十キロの地点で家内一同無事元気毎日開拓労農している。

日本人を高く評価

☆…身代をかけて渡伯の月をみるーアマゾン河に一カ月、大海のような水ばかり、船中で生きた牛をころして食い、薪をたいて動力とする船だつた。しかし何処にきても人間同志の誠意は通ずるもの、少しも異国の旅というものは感じなかつた。ベルテーラーに働いた時も野菜、ニワトリなどをもらい少しも不自由を感じなかつた。途中マナオスに五日ほど滞在したが別れの時には涙を流して見送つてくれた。ボアビスターに着いた時も自家用の自動車で一家一同のせ町中を見物させてくれた。何処に行つても「ジヤポンネーム、ムイトゴーシタ、ムイトアミーゴ」（日本人大すきだ、大いに友人だ）と申しており、これは日本人の優秀性を高く評価しているワケで先輩諸賢の賜と思う。

カヤノミはいない

☆…ユーブランコ洲は日本の本州と同じ広さで人口一万八千ばかり付近には百キロに三百キロ草原がある昔は野牛がいたが、今は天然の牧場。一人で三千頭も牛をもつている現地人もいる。当地は暑い時で三十四度、雨天の時は二十度、夜間は十五度に降つて、カヤを吊つたことはない。蚊やノミは一匹もいない。

すでに蛍が飛ぶ

☆…日本では初春だが、すでに蛍が飛び交うている。食物は米を主食とし、澱粉芋で製造した粒製のものがあるので米よりも腹ごたえがよく、牛肉河魚の塩物などあり、シカ、イノシシなどの肉も現地人から買つて食べる。日本よりは食生活も上等だと思う。但し海のものは薬にしたくともない。

三十町歩の配当

☆…三十町歩、土地の配当を受けた。地代は無償、五カ年後所有権を得られるとのこと、今は仮所有権だ。米、トウモロコシを作つた三町歩ほど切り拓いて米七十俵、トウモロコシ四十俵を収穫、米は一俵邦貨にして三千五百円。カカオ、コーヒーの永年作物を植えたマンジヨウカ（澱粉芋）も一町歩ほど植え、ミカンも三百本ほど植え、何から何まで創業第一代なのでなかなか暇がない。住宅は六米に十五米のものを建て、昨年三月三十日に合宿所から引越した。

移民すれば得

☆…本年も三町歩ほど切り開き、政府から農具（トウグワ、小刀など）建築用板、釘など無償配給を受けた。月七千五百円、十カ月間生活補助も受けた。今は全くの独立だ。別して金もないが衣食には絶対心配ない。一町内外の土地を持つて一尺か二尺の境界争をする者は誰もいない。来られる人は先ず来た方が良いと思う。苗木、種子用籾などは無償配給してもらつたが、学校はまだ建たない。医薬は無料ですが医師も日本の保健婦程度。

十年後には帰る

☆…私も日本人の面目にかけて大いなる希望で努力している。現在ニワトリ七十箱、ブタ三頭だが、将来は牧畜もやつてみたいと思う牧畜は一キロ四方で邦貨の四万円で買える。さて私も十年後には故国に帰つてくる夢をもち、その実現に努めたい。

民報映画案内

◇平市 二日まで

★世界館（七・〇一）警察官（八・三四）大阪物語

★東映（六・五〇）ちりめんかご（八・五四）雨の花笠

★ひかり座（六・二〇）ロック・アンド・ロール わたしは夜を憎む（八・四五）夜の乗合自動車（一日まで）

★平館（七・〇〇）青春の抗議（八・三五）婦人科医の告白

★聚楽館（六・四〇）陽気のせいデス（八・四〇）八月十五夜の茶屋（八日まで）

★民劇（七・三〇）灰神楽の三太郎（八・三八）大番

◇常磐市湯本

★湯本座 夜六時三〇分 あゝ軍艦旗 復讐は誰がやる 傷だらけの栄光（卅日まで）

★三函座 夜六時三〇分 スタジオはてんやわんや 編笠権八 いとはん物語（三十一日まで）

★常磐座 夜六時三〇分 暴れん坊街道 七つの響い三部（二日まで）

◇磐城市小名浜

★国際 夜六時五〇分 いとはん物語 ローマの女（一日まで）

★磐城座 夜六時三〇分 この二人に幸あれ ハリーの災難 スタジオはテンヤワンヤ（二日まで）

★金星座 夜七時 復讐は誰がやる 唄祭り喧嘩旅

★銀星座 夜七時 地獄の饗宴 タランチユラの襲撃（一日まで）

★東映 夜七時三〇分 青雲の鬼 白昼魔（三十一日まで）

◇勿来市植田

★菊多館 三十日まで 忘れ得ぬ慕情 子宝仁義

生活のメモ帳

卵二個を消化するのに半熟は一時間半、生は二時間半、卵焼は二時間四十五分、かたゆでは三時間十五分位はかゝる。

誕生日の運勢 三世相

三十日生 壮厳なことを好み登山、スポーツなどに勇ましく行動し、冒険的な事業を企てる人があるが心底には一種の弱さがありあまりうちわで事を止める人がある。自己の欠点に注意して進むことが大切。

三十一日生 この日生れの人は無邪気であるが、偏見の傾向をもつた人がある。又人にもち上げられて好い気になつている人もいる。運の上下がはげしい点もあるから処世には充分注意して安全な道をえらぶことが大切。

100貨店

記念写真を手にして一番先きにメをつけるのは自分である。上手に撮れていればニツコリするが、気に入らぬ撮れ方だと誰れにもみせたがらない。これは若い人に多い。良く撮れている時などは「きれいに撮れたネー」と一言でも言つてもらいたいらしい。自分が一番可愛い、というよりも、常に自分に関心をもつているからだ。新聞とか印刷などに自分の名前が掲載されていると何度も拾うようにみたり、街をあるきながら、商店のガラス戸に自分の顔や姿を写して他人の見るメがどうかを求めている姿など、その関心の深さを示しているもの。化粧はこの関心ゆえに生れた。化粧上手とは自分の欠点を良く知つている人だが、一歩進んで顔や姿だけに凝らず、心の化粧術もおぼえなくては片手落ちと思うのだが、さてどうだろう。（龍八）

日活日活 信用ある日活映画 日活日活日活

映画と実演

メトロスコープ超大作
傷だらけの栄光
ポール・ニューマン ピア・アンジエリ 主演

同時上映

☆戦りつの空中ブランコ！ほえ狂ろ猛獣！拳銃と手裏剣のスリル渦巻く凄絶巨篇！
復讐は誰がやる
三橋達也 坂東好太郎 左幸子 水島道太郎 シバタサーカス全員出演

湯本座

日活春の娯楽決定版!!

同時上映
日活痛快時代劇
唄祭り喧嘩旅
長門裕之第一回主演時代劇

小名浜 金星座

☆小名浜銀星座でも御挨拶致します

31日昼夜2回
日活スター御挨拶
葉山良二
利根はる恵
香月美奈子
外一行

日活日活 信用ある日活映画 日活日活日活

御入学のお祝いに
電気スタンド
二〇〇円から各種
三幸 電気部

アキヤマの運動靴 丸高 TEL 649

ポータブルラジオは古山電気 平市2丁目

祝 入学・進学・進級

スーパーエアライズ むれない くさくならない…

…注目すべき3大特長…
1・通汗性満点…足は絶対にムレない
2・特許防臭底…水足を予防し臭くならない
3・完全防水性…ホコリや水はしみ込まない

特許NO・217547

例年の通り1割引 サービス致します
アサヒ靴
3月10日…4月20日

☆類似模倣品に御注意下さい 代理店 横山万蔵商店 平市三丁目 電話94番

驚き！三十万両のハムケース

総ステンレース製の最も衛生的で豪華なハムケースを備え三十一日より一週間ハム、ソーセージ、ベーコンの特価セールをいたしますぜひご一見下さい
○プレスハム百匁一七〇円より二〇〇円
○ソーセージ 一本四〇円より一三〇円
○ベーコン 一袋 五〇円より
三十一日のサービス
みかん 百匁 二七円

藤越 小名浜 平市

必ず御満足願える あなたのメガネ店
各眼科医指定
玉屋 平市二丁目電九一〇

世界に君臨する
シンガーミシン
月掛1600円で
世界共通
最新型 1910を どうぞ！

石川ミシン
平・2丁目電1232
小名浜・西町電466

事務職員募集

一、男子 新制高校卒以上年令不問
一、女子 新制高校卒以上独身者
特に技能優秀な方を優遇採用します
履歴書（毛筆・ペン書各一通ずつ）直接当事務所に御送付下さい
面接日は追つて通知します

平市田町五の六三延ビル二階
高橋会計事務所

女店 員を求む▽平市内、純スタンドバー▽通勤の事▽給料その他委細面談 姓名在社（五）

貸間 を求む▽平駅から徒歩十五分ぐらいまでの所▽四畳半か六畳▽当方女勤人 姓名在社（六）

急募 ▽男女店員▽年令十八才前後▽通勤▽面会毎朝十時迄▽委細面談内郷市御厩バス停下車川島方前田繊維

売店 舗▽事務所、店舗に好適、住宅付三十六坪 平市才槌小路踏切際電三六一 色川材木店

洋裁 師募集▽経験二年以上の方を望む 平市南町セビリヤ理容店裏 電二三四一 洋装店ナガヤマ

美容 師募集▽経験二年以上の方を望む平市三丁目三幸デパート階上 電二三二六 ハリウツド美容室

男子 店員▽中学卒▽住込可▽給与など委細面談 常磐市中央通り電（常磐）三七三番安斎生花店

男女 社員▽二十五才以上▽高校卒程度▽履歴書持参午前中来社乞平市十五丁目電一三四四第一生命常磐支部

募集 ▽男子店員▽三輪車免許所持者▽通勤可能の方▽委細面談 平市新川町一七電三五 吉田屋商店