夕刊
いわき民報
発行所
平市田町六三
いわき民報社
編集部 電381
広告専用 1222

通学服
小学生より大学生まで
各種豊富取揃え
会員の店
大かや

あすから春闘第一波に突入

常磐労組 スト準備を指令

国鉄・官公労、職場大会や休暇斗争

国鉄、官公労は二十六日から一斉に職場大会、休暇斗争、順法斗争の第二波に突入。一方石炭労組では常磐炭鉱労組が二十七日以降スト突入準備を指定、古河好間労組は依然減炭斗争を継続するなど三月上旬のヤマを前に春季労働斗争は全面的攻勢に転じた。

賃金要求の会社側回答が依然進展を見ない常磐炭鉱労組では二十三日午後一時スト準備態勢を指令して、二十五、二十六両日の賃金専門委員会の成行きによつては二十七日以降スト突入を準備態勢を確立、第四回團交（二十七日磐炭労、二十八日常炭鉱）を迎える炭鉱労組の交渉過程は最終段階を迎えることになつた。

三和村林業研究会生る

林業モデル村となる三和村に二十四日三和村林業研究会（百六十名）が結成発足した。初年度事業として先進地西川林業と「おくる川」精英樹の視察、林業技術講習会十一月中旬に林業体験発表会を行う。役員次の通り、

▼会長 草野鉄一

▼副会長 平山善吉、田子四郎

四十二の厄払い 旧師を招いて

平一小昭和三年度一組卒業生十数名が廿三日夜田町の翠月に於て同級会を開いた、老令の渡辺善吉、山田小校長川上直平の両恩師を招き記念品を贈り級友十余名の戦歿者を偲びながら会川伊重氏が感謝の辞を述べ、市井三郎、広沢栄太郎氏等の隠芸から次々と先生を賑やかに慰め意義の深い厄払いをした。

善行生四名を表彰

内郷高校定時制の

内郷高校定時制では三月一日卒業生のうち太田清二君など四名を善行生として表彰する。

▼太田清二（三）優等生。旧中学卒業後上京して板橋夜間部に入校、内郷校夜間部三年に転校、現在火薬庫係を勤務卒業後も通信教育をうけるなど勉強家。

▼寺島京（二）常磐炭鉱交換員として働きながら百％の出席率を示した。

▼金成信吾（三）内郷市役所農業測量所に勤務して妹を短大卒業から田島高校教諭にさせた。本人は四年間皆勤で卒業後は明大まだば法大を受験する。

▼工藤正春（三）学校では生徒会長をつとめていた。坑内作業に従事しながら家族六人を扶養し、しかも学業成績もまた優秀だつた。

早くも店頭に浴衣

◎…三寒四温でまだまだ寒い平市にこれは一足跳びに夏を迎えた嬉しい話。

◎…平市四丁目山吉呉服店のショーウインドーになんと早や夏の装いをこらした浴衣が飾られ清ゆく人々の眼を楽しませている。

◎…なんと気の早い商魂よと早合点してはいけない。飾つてから三日の間にもう十点近くが売れたという。

◎…今年は紺地、緑地に小紋やお召し模様からとつた大柄模様が流行つているそうで、白抜きに赤字をあしらつた花模様が特に美しい。

◎…本場は東京の藤小町ゆかたのお値段は七百円から千四百五十円と幾らか昨年より高い模だが、丈が三尺一尺五寸と昨年より一尺五寸長く、巾も大分広くなつている点から却つて安よりにつく。

◎…今夏もまた粋な浴衣を着こなした浴衣美人を拝見出来るというもの。

【写真は夏を招く浴衣＝山吉呉服店】

観客誘致打合会

国鉄水戸管理局では筑波並に常磐地区観光客誘致対策打合せ会を三月五日、筑波に関係者を集めて開く並市からは鎌岡観光課長ら出席

駅長、助役の大異動

水鉄管理局では二十二日駅長、助役級の人事異動を発令。石城地方では平駅主席助役姥貝力一氏が荒川沖駅長に栄転するなど次の通り（カッコ内は旧任）

玉川村駅長 猪狩俊正（湯本駅助役）草野駅長 若松孚太郎（高萩助役）静駅長 松本照勇（平駅運転掛）荒川沖駅長 姥貝力一（平駅）棚倉駅長 菱沼慎雄（平駐在）日立駅長 沢島夏吉（湯本駅長）湯本駅長 井沢頭一郎（下館駅長）内郷駅長後藤憲ミチ（四倉駅長）四倉駅長 佐藤三郎（運輸部）赤井駅長 草野勇夫（総務部）総務部 中川幸夫（内郷駅長）総務部 吉田太（草野駅長）総務部 佐藤忠雄（広野駅長）総務部 相沢源治（赤井駅長）平駐在運輸長付 先崎拾（平貨物主任）湯本駅助役 大越光行（湯本駅運転掛）湯本駅運転掛 吾妻好信（磯原駅運転掛）磯原運転掛 山口信明（勿来駅予備助役）勿来駅予備助役 石川喜三郎（磯原駅予備助役）石神駅予備助役 檜山清夫（平駅予備助役）平駅予備助役 高木文雄（平駅予備駅務兼予備助役）広野駅予備助役 柳井誠志（植田駅予備助役）平駅運転掛 荒川清一郎（高萩駅予備助役）四倉駅助役 星勲（末続駅助役）末続駅助役 梁谷次男（四倉駅予備助役）四倉駅予備助役 坂下武（湯本駅庶務掛兼平車掌区車掌）内郷駅運転掛 坂本栄（泉駅助役）泉駅助役 高木清八（泉駅予備助役）泉駅予備助役 村越美子蔵（平車掌区車掌）平駅貨物掛 高田進（内郷駅貨物主任）

役員を改選

注文服商工会

平注文服商工会では二十二日総会を開き、左の役員を選んだ。

▼会長 江尻虎四郎▼副会長 石川治男、小松松郎▼庶務 久野金三 高田祐太郎▼会計 西尾弁治、森下公博

総額三億八千万円か

平予算市会 来月十二日開く

三十二年度新予算案を審議する平市予算市会は三月十二日午前十時から開く。会期は一週間ぐらいの予定でうち本会議は三日及至四日間ぐらい。市では目下新予算に対する最終的な助役査定を行い、二三日で終るが、総額は三億八千万円（前年度三億四千六百万円）程度になる模様。

清風幼稚園に映写機寄贈

清風幼稚園は本年五月が創立三十周年になるので本年度卒業生の保護者達はその記念として視聴覚教育に重要な役割をもつスライド映写設備一切を寄贈することとなり既に寄付金の大半も集つたので四月の新学年度から使用し得られると園長はじめ職員一同も大喜びである。

旅費のない友人に贈る

斎藤輝子さん

磐城市林の上鮮魚商斎藤和義さん長女小名浜一中二年生輝子さん（三）は今年の春家庭が困つているため修学旅行に行けない人にあげて下さいとこの程六百五十円を学校へ寄付した。輝子さんは昨年以来魚の配達を手伝つた礼金をこつこつ貯めていたがこの金を人のためになるように使いたいと担任の布施章教諭に相談したところ修学旅行に行けないお友達に差上げることにしたもの。

同校では四月十五日から三日の予定で日光、東京、江の島方面へ三年生四百八十五名が修学旅行に出掛けるが、このうち約五十名の生徒は家庭が困つて旅行に行けそうもなく学校側でもPTAと対策を協議しようとしていた矢先、斎藤さんから寄付があつたので大喜びで皆んな揃つて修学旅行に行ける運動をおこそうと計画している。

【写真は感心な斎藤輝子さん】

水戸観梅へ

十一区青年会

平市第十一区青年会では来る三月十日水戸観梅の行楽を行う。計画によると午前六時材木町江尻病院前出発、大洗、水戸コースで午後六時帰着の予定。五十名限り。申込みは三日まで材木町武田薬局、鈴木家具店、常前弘海商店あて。満員次第締切。雨天中止。

天気予報（廿五日）

【今晩】北東の風、曇で明方は雪か雨。

【明日】東風、曇時々雨か雪で夕方ごろから北西の風に変り晴れたり曇つたり。

海上 今晩は風波がある、明日はシケ気味となるおそれがあるので漁船は注意を要する。

きようから業務開始

業界に福音、中金の湯本代り店

常磐市、湯本信用組合（理事長松本久吉氏）の商工組合中央金庫＝中金＝の代理店業務はいよいよ二十五日から開始することに決まり、この日から「中央金庫代理店」の金看板が事務所にかゝげられた。既報のように取扱地域は常磐市の外勿来市、遠野町、田人村で、その区域の商工協同組合に対し年間約一千三百万円が融資されるので大きな福音となるわけだ。新しく中金代理店となつた湯本信用組合は二十六年十二月創立、満五年を迎えたが、この間の業績はとみに進展し、現在の預金八千万円、貸出し六千五百万円という驚異的躍進振りを見せ大蔵省も驚いている。この業績が認められ、中央金庫でも今回の東北でただ四カ所の代理店指定のうち一湯本信用組合」を選んだもの、同組合の信用と躍進はさらに今後に期待されるものがあろう。すでに代理店指定の内報があつたときから金融申込みが殺到しており、業務開始とともに多忙を加えるであろう。なお業務開始に併行して「金融相談所」を設け業者の相談に応じ、金融事務の運営の万全と円滑化を図ることになつている。

松本理事長談＝いよいよ正式に業務を取扱うことになつたが、その地域が当初内定の時より広くなつた。したがつて仕事も忙しくなろう。金融資金も本年は大体壱千二百万円見当だがダンダンと多くなり三千万円位取扱うようになるかも知れない。この地方の商工業発展、発展には大いに役立つことになる。

【写真は事務所にかけられた代理店の看板】

カラ紙・カベ紙
長 松崎商店
新川町電一七三

明治大帝御大祭に献上
御嘉納銘菓
登録商標
銘菓 桃の芽
製造本舗 金澤屋
平市一丁目電327

学生帽のエンドー
平市二丁目
電一〇二八

主催 平市
発売 11時
平 Bunka
3月 2 3 4 5 6 7 8 9 10 11
場外 福島郡山 若松 平

祝御入学・進学・卒業・就職記念に
お客様へ御奉仕!!
二十五―三月十日まで
（期間以外はいたしません）
紳士革靴・婦人革靴（特価品を除く）
各一足現金御買上げの際に
古くて履けない靴！
困つている靴！
流行おくれの靴！
がありましたら相当値段でお引取致しますから御持参下さい
靴のスガタ
平市二丁目電一〇五九

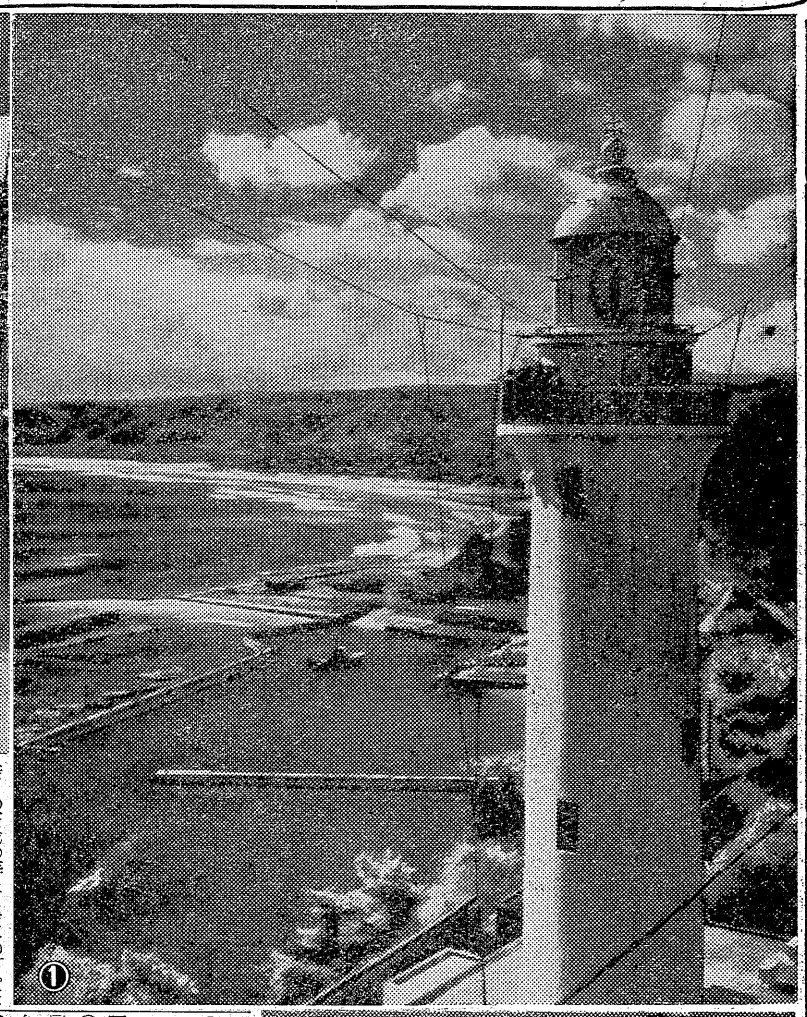

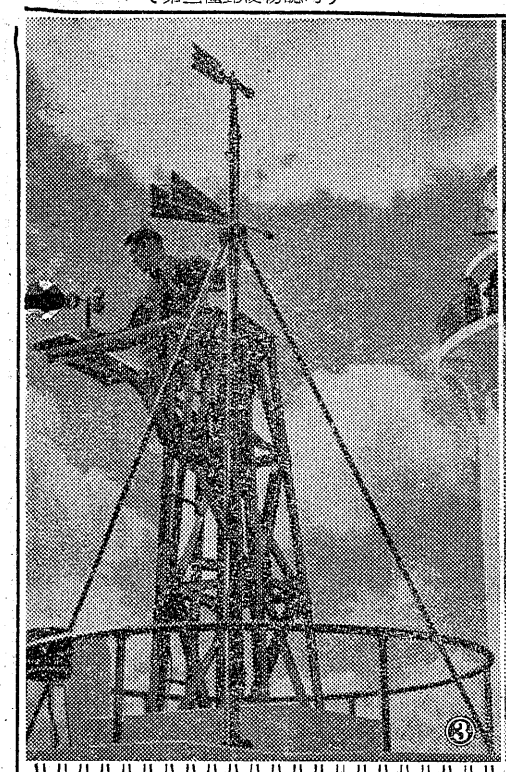

塩屋崎燈台の生活

暗夜の石城の海上に希望の灯を照じて、五千余隻の船の航行の安全を守っている塩屋崎灯台は、なじみ深い存在だが、ここには塩屋崎航路標識事務所、気象観測所、無線標識局、霧信号所とが併置されこの多くの仕事をわずか田中所長以下五名の海上保安官が、安全航行を願ってただひたむきに昼夜の別なく働き続けている。

写真説明

❶くっきりと海上七十四米にそびえたつ白い灯台は海の道標として船の安全を守っている（海上七〇米の無電塔上より）

❷源部で一キロワットの電球はプレネルレンズで八十万燭光に増幅され光を二十秒毎に一回放ち、二十三カイリの沖合まで照らす

❸毎日二回風向、風力、気圧、雨量などを測り気象情報を仙台気象台に知らせる

❹この帆立貝のお化けのような機械は、霧の深い夜にむせび泣く霧笛で、七・五馬力のモーターサイレンで三〇秒を隔て三〇秒間吹鳴し、四カイリ沖の船に灯台の位置を知らせる

❺岬にある岩山なので、雨水を飲料として用い、屋根にしつらえた樋で八石入の三基のタンクに集められる、三十二年度は簡易水道ができると所員は大喜び

❻灯台のもとに所員の家族が住んでいるが、まるで同一家族のような生活で子供達も大の仲良し、平和な春の陽射しがあった（カメラ辺寺写部員）

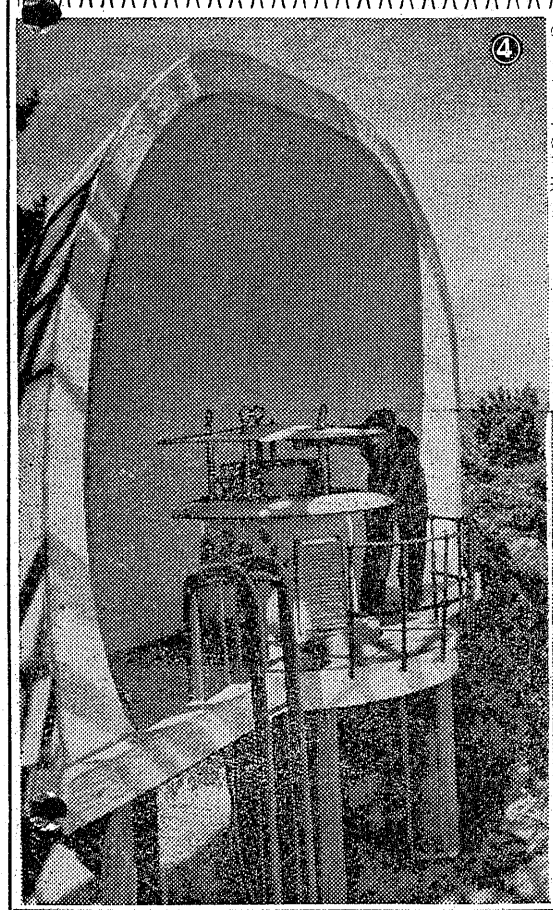

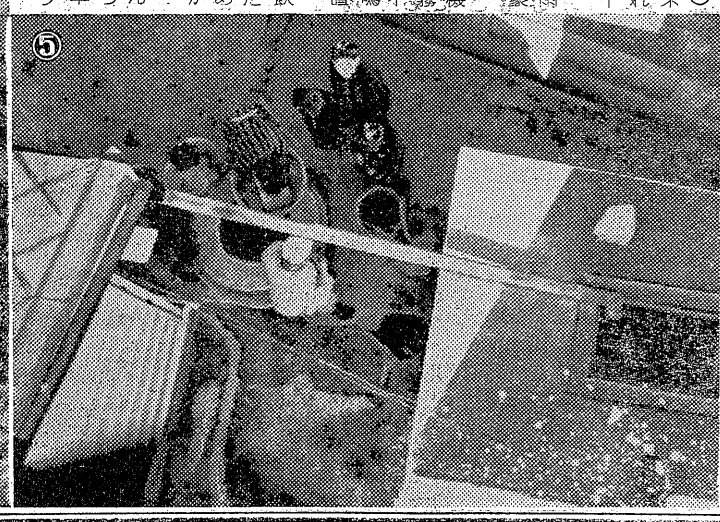

三菱電機シヨウルーム開設記念・特別セール!!　カタログ贈呈!!　期間2月8日…3月10日

三菱電気洗濯機（最新型噴流式）長期月賦開始

デミング賞（品質管理実施賞）受賞

50台限り

初回2000円で早速お届けいたしております!!

布地をいためない最新の機構・手頃な価格　お手軽な月賦で!!

草野ミシン商会　電機部　ミシン部

平市南町通り（大黒屋本社前）TEL・960

受賞　大臣賞ランドセル

ランドセル大特売

ヨシダカバン

平駅前ぎんざ　TEL・499

快鼻湯

蓄膿症、鼻カタル、鼻カゼ、頭重、肥厚鼻炎性、鼻汁多加症鼻病一切

その他鼻病の為に記憶力減退の方々にも賞讃されております。いろいろの手当をしてもよくならない方は一度御相談下さい

水野薬局

平市一丁目一〇　電話　六九九番

支店　好間村稲荷下

貴女に心から奉仕する…

ハリウッド

平市・三幸デパート二階・電1327

寿司　支那そば

出前迅速

奈かもと

才槌小路　電395

高級　靴　全般　スポーツ品

☆何でも揃う店☆

大塚

平市駅前大通り　TEL・77

経理・税務・会計監査

お気軽に御相談下さい　親切に指導研究致します

公認会計士　高橋義

平駅前三延ビル三階電一〇一七

耳鼻咽喉科　高柳医院

高柳博明

平駅前電一一二

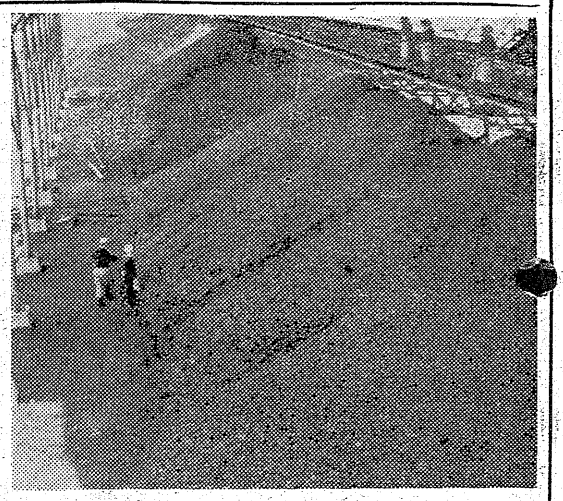

ピストン列車で送炭
だがヤマには貯炭の山

世をあげて神武以来の好景気と言われている現在では炭鉱界でも朝鮮動乱以来の好景気に恵まれ、出炭は増加の一途を辿っているが、出炭と輸送力が伴わないため輸送計画に当る東部石炭協会は四苦八苦の有様だ。幸にして中央に陳情して来た隅田川までの直送列車＝ピストン列車と呼われている＝は功を奏して十八日から運転が開始されたが、需要期の最も多い冬場の三月までに極力送炭したいという同協会の計画にはまだ線が遠く出来ればもう一本のピストン列車運転によって十一月以降の送炭減を補うべく中央に働きかけている。

昨年四月以降十月までの実場送炭量は国鉄計画の二百二十二万千五百トンに対しての実績は二百二十一万三千二百十五で僅か八千二百八十五トンの減に止つたが十一月以降一月までの三カ月間の計画百五万七千トンに対し九十九万一千五百七十四トンで一躍六万五千四百二十六トンの輸送減という悪い成績だつたため、十八日からピストン列車（三千七百五十五トン）を一日一往復運転する運びとなり二十二日現在の送炭量は目標二十五万四千五百四十トンに対し実績は二千五百八千四百九十一トンで三千九百五十一トンの輸送増。これは十一月以降初めての現象でピストン列車が初めの輸送計画以外は枠を取つたことが大きな原因となつている。しかし貯炭量については見ると一月末日で十一万二千六百十四トン、二月二十日現在で十一万二千四百八十三トンと増加の一途をたどつて来ている。

昨年四月以降二月二十二日までの輸送量は二百四十六万三千二百八十三トンで、出炭は月五十二万トンといわれて居り、好景気の炭界も輸送という皮肉に頭を痛めている。

需要の多い京浜でも既に工場では貯炭量僅か三日分というところもあり、ピストン列車運行で隅田川までの直送はその中間の需要地へ効果百％であつたと関係者はホッと一息。無事に行事を終えて夕刻湯本に帰つて来た。

【写真は積出しを待つ貯炭の山】

黒沢医師を表彰
迅速な処置で一命を救助

二十四日午前七時ごろ磐城市柴町馬上庄治さん所有底曳漁船第七瑞宝丸（二二トン）甲板長佐藤助太郎さん（三三）＝山形県鶴岡市＝は小名浜から南東十浬の沖合で操業中誤つて綱揚機にまき込まれ肋骨四本、手くび骨折の重傷を負つた。このため小名浜海上保安部から巡視船あさちどり（三百トン）に同市蛭川南一医師黒沢広氏が乗船して出港し沖合で診察の結果、重体のため佐藤さんを巡視船に移すことは難しいので速力の早いあさちどりが瑞宝丸をロープで曳いて船足を急いで午前十一時ごろ小名浜に入港、馬目医院に佐藤さんを収容したが、迅速なこの処置が効を奏して佐藤さんの一命はとりとめられる見込み。

小名浜海上保安部では黒沢医師が波高い沖合で危険を冒し巡視船から漁船に乗移り看護に当つたことに対し近く表彰の手続をとることになつた。

【写真は黒沢医師】

大野一小が二連勝
全国書初めコンクール展

二十三、四の両日東京都千代田区九段千代田公会堂に於て開かれた一橋学院、日本書道奨励会主催の第五回全国書初めコンクール展に全国から集まつた二万八千余点の中から、団体賞として四倉町の大野第一小学校が三年生に続いて二回目の最優秀校に選ばれた外、同小六年生渡部みち弘君が最高賞に入選し日本商工会議所会頭賞を獲得した。廿四日千代田公会堂で賞品授与式を行つた。入賞者は次の通り。

【団体賞】▼最優秀校＝四倉町立大野第一小学校

【個人賞】▼最高賞＝大野一小六年渡部みち弘

二十三、四の両日東京都千代田区九段千代田公会堂に於て開かれた一橋学院、日本書道奨励会主催の第五回全国書初めコンクール展に全国から集まつた二万八千余点の中から、団体賞として四倉町の大野第一小学校が三年生に続いて二回目の最優秀校に選ばれた外、同小六年生渡部みち弘君が最高賞に入選し日本商工会議所会頭賞を獲得した。廿四日千代田公会堂で賞品授与式を行つた。入賞者は次の通り。

【団体賞】▼最優秀校＝四倉町立大野第一小学校

【個人賞】▼最高賞＝大野一小六年渡部みち弘

▲一般の部「特選」＝四倉高校内大貫乗浦、四倉町鈴木春香、同相田鑑香、同吉田芳蘭▼高校の部「特選」＝四倉高校鈴木敏子▼中学の部「特選」＝好間中古谷小青、四倉中田中ミツ子▼小学の部「特選」＝大野小草野節子、四倉小斎藤典江、大浦小新田一、平二小水野和子、高坂小斎藤裕子

小野田の罹災者に義援金品

常磐市小野田炭鉱部落十三世帯（六十五名）の火事の罹災者救援のため同市湯台常地区（代理区長野木文作氏）は、地内百七十世帯から義援金をあつめたが九千四百四十円の外、衣類など三百五十余点茶わん、鍋など食器類数十点があつまり、廿四日社内、社外罹災者それぞれに案配して贈つた。

水戸で大喝さい
湯本キャラバン隊繰出す

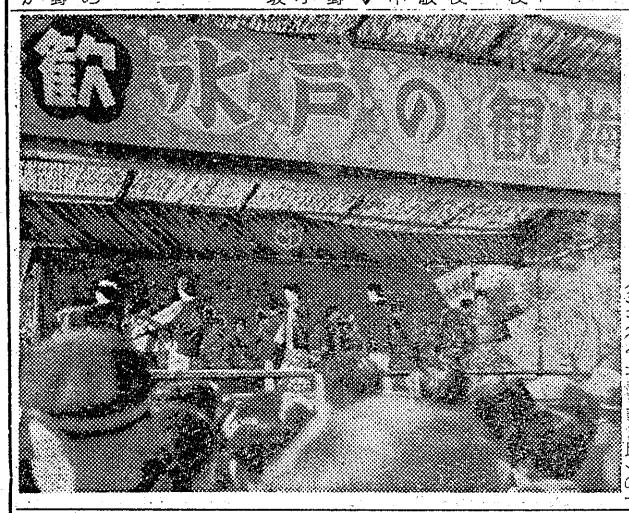

【写真はかい楽園における湯本美妓連の手踊り】

こらんしよ湯本温泉へーと二十四日キャラバン隊が水戸へ繰り出した。この日、温泉美妓七十余名に観光協会や温泉旅館業者、会議所の面々百二十余名が宣伝車、ロマンスカー二台に分乗し、湯本オートクラブ（会長新妻章左氏）の一隊三十二台が参加し、午前七時新滝前を出発し、第一観梅デーの水戸へ向つた。午前十一時前水戸市役所に到着、昼食後新作の三番三智出吹込みのじゃんがらばやし、照菊の炭鉱盆踊の唄もにぎやかに市内を行進かい楽園に向い午後一時から仮設の演芸場で美妓連の「じゃんがらばやし踊り」「炭鉱盆踊り」をはじめ「白虎隊」「相馬盆踊り」などの演技を披露したこの日の観梅の人出十余万といわれ新作の「じゃんがらばやし」にはヤンヤのカッサイがわいた。この間別の美妓の宣伝隊は温泉の宣伝ビラや、マッチを配るなど、好天候に恵まれての人出だつただけに誤つて海中に落ちたもの。

少年泥棒を消防が捕む

二十五日午前二時半ごろ磐城市横町菓子商柳内管七さん（六〇）の店内に入りローソクで物色中の勇を、発見した近所の消防署員増田武雄さん（三四）ら三名が捕えた。この男は平市豊間生れ住居不定無職少年（十七）で、ガム、石鹸、軍手など三千円相当を盗んでいた。

海に落ち行方不明
酔つ払つて照明灯を破壊し

○…二十四日午前一時四十分ごろ磐城市小名浜港一万トン埠頭付近で酒に酔つた男が裏れ出し埠頭の光器（照明燈）を壊したので足とが暗くなり埠頭西側の海中に落した。驚いた小名浜港務所埠頭見張所吉田和平さん（三九）らが助けようとして呼んだところ泥酔していたため反対の沖の方へ泳ぎ出しそのまゝ行方不明となつた。

○…届出により小名浜海上保安部では港内艇あきざくら（五トン）と地元の小型漁船二隻の応援を得て同午前九時より日没まで付近一帯の海中を捜索したが何んの手がかりも得ることが出来なかつた。人相なども深夜のことではつきりしておらず漁夫のようでないらしいと云う。小名浜海上保安部でもこの男が誰なのか判らないので手を焼いているがそのうち届出があるだろうと一刻も早く申出て来るのを待つている。

港湾施設協会

県港湾施設協会の役員会は三月二十日午前十時から磐城市会議室で開く。

四倉高卒業式

四倉高校第七回卒業証書授与式は三月一日午前十時から挙行。

電力緊急制限を撤回する

ぶり返した寒さで暖房けがなく電力事情はまた悪化、二十五日から一般家庭の緊急停電が指令された が、二十五日朝の指令で大口需要の三割制限を除き一切停電、制限を行わないことに停電指令を撤回した。二十五日の時流は四十一万キロワットの八十一・六％まで降つているが、一般需要に不安を与えないため緊急制限を撤回したもの。

水死体上る
身元も判明

二十四日午後二時半ごろ磐城市江名坂本喜代松さんの底曳漁船第五青栄丸（三七トン）が、茨城県日立市沖合で操業中若い男の水死体を収容、江名港で検死したところ同市江名字南町坂本八十吉さん（六〇）の底曳船太陽丸（四一トン）の漁夫曽我孝さん（七）＝安達郡岩代町大字太田＝で、去る七日午前四時二十分ごろイカリを揚げる作業中に誤つて海中に落ちたもの。

二十四日午後二時ごろ平市大字飯野字南白土地内をうろついている少年を発見平署で保護したが、この少年は小松秀夫君（七）と言い、父は正治さん、母はチヨ子さん、妹はマツ子ちゃん（三）というだけで住所が判らぬまゝ二十五日朝平児童相談所へ収容したところ、九時過ぎになつて磐城市下明神町三十一無職小松正治さんの長男であることが判つた。

母白土イク儀永らく病気療養中のところ薬石効なく二月二十四日午後零時三十分遂に永眠致しました
慈に生前の御厚誼を深謝し御知らせ申上げます
追つて告別式は来る二月二十六日午後一時より二時まで自宅に於て執り行います
昭和三十二年二月二十五日
平市一丁目二一（河内屋商店）
喪主　白土ヨシミ
外親戚一同

DPはタナカ
かつぼう開花
シキボウメリヤスの紳士・婦人特大肌着サービス中
茶目や　平駅前白銀通
貸ふとんスズキ
大人ズボン　井上
ナショナル　オンキヨー
代行店　特約店
ラジオと家庭電化器具は割賦で安い分割払いで！
（現品先渡）
酒井無線
平市五丁目電1990
開花堂のパン

春のキモノと帯
春の訪れと　ともに
春の御召物を豊富に
取揃えました
三井呉服店
平市三丁目電284　1248

新製
オネストペン
600円
1000円
1500円
2000円
プラチナ萬年筆インキ
代理店　岡万年筆店　平市　電399

浅野スレート株式会社
製品の一般
アサノ大波スレート
アサノ小波スレート
アサノパネルボード
アサノスタックボード
アサノ下見板
アサノ石綿煙突
石城郡・双葉郡・相馬郡
浜通り三郡一手特約代理店
株式会社　野内商会
平市四丁目15
電話10011 1078番

店舗移転お知らせ
平市研町公園下にかねて店舗新築中のところこのほど完成移転致しました。
つきましては倍旧のお引立をお願い致します。
久野電機工業所
平市研町一六電七二一

随筆

蜂蜜美容法の宣伝

小宅嘉久治

若く長生きするには先ず五つの長寿食を奨励したい。醸造酵母、脱脂粉乳、小麦胚芽、ヨーグルト、蜂蜜と、このうちのどれでも一つを毎日食べただけで多分貴方の寿命は更に十年は延びるといわれる。その他果汁、酒乳化は特に大切でそれは果汁に含む成分によってきめがこまかくなり色白くふんわりとした餅肌を造るからです。果汁と蜂蜜それは兄弟分の関係で蜂蜜の方が格段優れている。あれ性の方の肌に塗れば一夜にして荒れた肌もなおる。また口びるが荒れて血がにじむのはハチミツをよくすりとんで翌朝御覧下さい。この効果はハチミツがもつ素晴らしい成分のためです莫大な宣傳費を背負って、貴方方が買われる化粧品の内容とハチミツと何れがお得かは誠に明瞭です。

さてアメリカの女優たちは既にハチミツを肌につけてその効果に満足していたが、今では飲む美容法既ち体内から改善するのが一番だという研究の結果、現在では盛んに愛飲されハチミツ常食運動まで起されています。先ず美人となる為にはハチミツから。顔について申すならば顔面も蛋白質から出来ている。即ち皮膚組織や小さい筋肉は、必ずアミノ酸全部を含む蛋白食品を食べて始めて荒々しくなる。蛋白質とアミノ酸の供給が充分でないと組織がたるんでシワが出来る。皮膚の若さを取り返すには、ビタミン類を適当に配合されたる天誉の美容剤ハチミツを食事と共に毎日摂取すること。ハチミツこそは奇蹟の美容化粧剤と申すもの。

（県養蜂組合会副会長）

市民の相談室

単車の傷害保険加入

二五CC以下のバイクは適用されぬ

（問）単車二五CCの所有者ですが自動車傷害保険に加入出来ないものでしょうかお伺い致します。入る場合の手続きについてもお知らせ下さい。

（磐城市一所有者）

（答）自動車傷害賠償保険補償法では二五CC以下のいわゆるバイクといわれる車については適用されないことが明示されていますので、あなたの所有車では加入出来ません。軽免許を必要とする車以上にはそれぞれの自動車検査証、自動車傷害賠償保険証とそれぞれの免許証を備えておかねばなりません。又加入の場合については浜通り地区の自家用車組合（事務所は平市材木町）に届出た上客種保険会社（生命、海上火災など何処の会社でも良い）に申し込めば良い。

（平署）

定食拝見

牛めし食堂

五十円で山盛

栄養あるブタ汁が魅力

駅前大衆食堂「牛めし」は栄養ある丼ものを主に和洋華を手広く扱う食堂で定食は五十円。栄養あるブタ汁大丼に一パイ、新香、御飯はこれまた大丼に山もり、朝早くから市場へ買出しに行く人からサラリーマン、労働者など多く、中でも夕方が一番客も多い。主人伊東さんが陣頭指揮である出前は迅速。

海工

根本時計で　平市二丁目根本時計店では店舗改築のため当分の間関内正一商店隣で仮営業中。

生活のメモ帳

紳士服創作展

二、三日開く

服装同志会主催一九五七年メンズアソシション紳士服創作展並びに服飾展は来る三月二、三の二日間平市二丁目石川ミシン商会内特設会場で開かれる。出品は紳士服ニューモード約二十点と国産、舶来の洋服生地、服飾品など。

七十名で熱戦

へぼ将棋大会

常磐市湯本公民館主催の新春へぼ将棋大会は二十四日午前九時から日本間で開いた。参加七十余名、A、B、Cにわけた入賞者は左の如くである。

A①佐藤宗宏②小松松枝③永井章④小野良招、佐藤良四郎⑤太田稔、吉田浜喜知

B①佐藤新八郎、緒方豊吉③菊地通祐④鈴木源祐、我妻信夫⑤磯野長一、安斎国行

C①斎藤春夫②小野功③吉原久夫④伊藤治、佐藤準一郎⑤小松朝枝、中田長信

其石庵碁会　来る三月三日午前九時より鍛冶町同庵に於て月例碁会開催。

新薬紹介

カルドピン

心臓病では「救心」が有名だがドイツ製の生薬を使ったカルドピンが近頃話題にのぼってきた新薬時代とはいえ、かのドイツですら漢法薬を使用するようになった。「薬とは草をもって薬となる」との解釈の通り、カルドピンの成分は鈴蘭、福寿草、吉草根、山さぢ、薄荷油など。黒かっ色の液体でのむと清涼な苦味を感ずる。心臓性喘息、心臓脚気、心臓弁膜症、狭心症、産前産後の心臓衰弱などあらゆる型の機能的、器質的心不全症に効く。必要量を水またはシロップ（砂糖水）にうすめて服用する。使用量は一日病状によるが一・三CC、値段は二十五CCで八百五十円。

（小野薬局調べ）

防犯映画会

磐城の日程

磐城市防犯協会では次の日程で防犯映画会を二十五日から開く。フイルムは「青春の谷間」で無料。

▲二十五日午後六時小名浜漁協組講堂▼二十六日司馬訪町方部▼二十七日同常山母子寮地区▼二十八日午後一時磐城署、六時防犯協会玉川支部▼一日午後六時泉支所▼二日午後一時渡辺支部、六時江名支部。

電灯はすんだらすぐ消す、道具は必ずもとに戻す、習慣を作る上に大切。

商店裏街道

観梅撮影会大人気

○○○