夕刊 いわき民報
発行所 平市田町63
いわき民報社
社長 野沢武蔵
編集部 電381
広告専用電1222

定評ある呉服店
名入手拭とタオル
御用命下さい
三平
平・三電284 1248

ソ連船？また磐城沖に

ポンプ式でサンマ獲る

ソ連船らしいサンマ漁船が磐城市近海に現われたというウワサがあるので、小名浜海上保安部では一日夕刻実情を調査したところ、外国のサンマ船を見たという漁船が小名浜港に入港していることが分り、事情を聴取した。

調べによると三十日午後零時半ごろ、磐城市近名東沖約二千m付近でうろついているところから、最近金華山沖合るが、乗組員の話では約百トン位の磐城市荻町小野定次さん所有底引に現われたソ連のサンマ漁船と同漁船第五天栄丸（二十九トン）＝高じ船ではないかというもので、ポ木貫船長ら十二名乗組＝が操業中ンプ式漁法によりサンマを獲っ約四キロ離れたところを北に向っているので、網がないのはソ連の漁て走っている約三百トン位ネズミ色鉄船に間違いなさそうだというもの船の外国船を発見した。この船にまた同時刻ごろ磐城市古港二九六はサンマ漁に使う集魚燈がついて一斎藤誠吉さん所有底引漁船第三観

一年半途絶えていた

韓国への輸出再開

日本水素やっと光明

昨年六月六日以来一年半も途絶えていた日本水素の硫安が十二月中旬から韓国輸出が再開されることになり、会社再建中の日本水素はもちろん小名浜港は貿易港の輸出好転にわいている。決定した硫安の韓国輸出は十二月中旬から来春二月中旬まで一万一千トンで、三十一年五月一日小名浜港開港以来、昨年六月まで韓国に輸出した過去一年間の実績一万三千トンに匹敵する量で、小名浜港ではこのほか台湾、インド向けの三十四年度硫安輸出量も内定するなど、中共貿易を除いては明るい新春を迎えることになる。横浜税関小名浜出張所調べによる韓国向け硫安輸出契約は十二月中旬三千トン、一月下旬六千トン、二月中旬二千トンの合計一万一千トンで、関係者は小名浜港から硫安輸出の半数を占める中共貿易の早期再開を今後の運動方針とすることになった。

県下水道事業 促進協を結成

建設省に陳情

県下下水道事業促進協議会設立総会は一日郡山市に下水道整備を希望する二十カ市町村が参加して結成発足、会長に舟治郡山市長、副会長に諸橋平市長、横山会津若松市長を決めた。引き続き同協議会代表は二、三両日にわたり建設省に上京、下水道事業に伴う国庫補助、起債の増額を陳情した。一方市長を決めた。引き続き同協議会道事業を行う平市は、三十三年度分事業を間もなく着手するが、同協議会の一市として三十四年度事業繰四千万円の国庫補助、起債の確立も併せて陳情するため諸橋市長、渡部土木課長が上京した。

植田の護岸防 湖堤工事落札

勿来市植田岩間町の護岸防湖堤（延長百四十九m）の災害復旧工事は六百七十八万八千円で三日常磐市渡辺組（渡辺毅氏）が請負、明年三月一杯までに竣工する。

商店サービスコン クール入賞伝達式

10日 平会議所

平商工会議所では五日午前十時から同所ホールで第三回全国商店サービスコンクールに入賞した平地区商店会、商店の表彰伝達式を行う。団体賞の大臣賞二十自始め三十目には副賞として平市長賞を個人賞の日本商工会議所会頭賞のヤマカ、西武ストアーには副賞として平商工会議所会頭賞、平商連会長賞をそれぞれ贈り、県商工会議所連合会長賞の個人商店五軒には平商工会議所賞が贈られる。

磐越東、西線のジーゼル化

県市議会議長会で水鉄に陳情

県市議会議長会大泉会長（平市議長）赤津理事（勿来市議長）新妻平事務局長の代表三名は三日、水野水鉄管理局長に磐東、磐西線のジーゼル化と直通列車の運行を陳情するとともに、平市議会として自治法第九十九條二項に基き議決した「神谷踏切に自動警報器を設置する」意見書を提出した。

県下市議会議長会からの陳情書は常磐総合開発一貫開川の発電—会津若松市のハードボード工場設置に伴い沿線は年々人口増加しており、県政の中心となる県庁への往復も頻繁の度を加えている。現在の磐東、磐西線はトンネルが多く、速度が遅い上列車数が少ないので、ジーゼカーと平—福島、会津若松—福島間の直通列車を運行してもらいたいというもの。なお神谷踏切の自動警報器設置については市当局からも四日の常磐線起工式に出席する諸橋市長から水野局長に陳情書が提出される。自治法九條の二項とは次の通り。

十二日起十以来鏡獄作業を進めていたが、三日午後二時上棟式を行った。

新築される本堂は三十六坪で三十四年二月末完成の予定。

菩提院本堂 の上棟式

町菩提院本堂新築工事は平市高久山木工業（社長藥谷久太郎氏）の手で十月二

寸言

▼危険な作業物と知って対策をたてず、人夫を殺して、不運だったとは申せない。

▼ソ連船？が磐城沖に出没しているらしい。サンマをポンプで吸い上げてとるものか、一度拝見したい。

勿来公民館長会議

勿来市の各地区公民館長及び同主事連絡協議会は三日午前十時から植田公民館で開き、公民館の運営方法について協議した。

クリスマスのダンス講習会

平ホークダンスサークルでは七日午後五時から平市白銀町石鳳公民館でクリスマス新曲ダンス講習会を行う。

天気予報

お好み食堂 玉半 独創

（小名浜測候所発表）

【今晩】北風、晴。
【明日】南のち北風、はじめ晴、遅くなって曇が多くなる。海上 今晩おだやか、明日は多少風波が出る。

患者輸送車を購入

ジフテリア患者初輸送

平市衛生課

平市が四年来懸案だったジフテリア患者輸送車を購入、三日午前九時に発生した疑似喉頭ジフテリア阿部憲美子ちゃん（二ッ）が、北白徳町四〇の自宅から隔離病舎に初輸送された。これまで競輪宣伝カーを伝染病患者輸送車に兼用、とかく市民の批判もあったが今回はホッとした表情。

新車はトヨペットのマスターライン一九五八年型、スマートなダークグリーン。普通は六人乗りで、近くスピーカーを備えて市民衛生の広報活動に使用。伝染病が発生するとイスを前に倒して後部座席に寝台と付添い席が出来、備付けの折畳式タンカに患者を乗せたまま寝台に乗せられる仕組。

このほかの事故発生にも急救車に早代り、白バイの前導で病院に急行することも出来る。

【写真は患者輸送車の内部（右が寝台）】

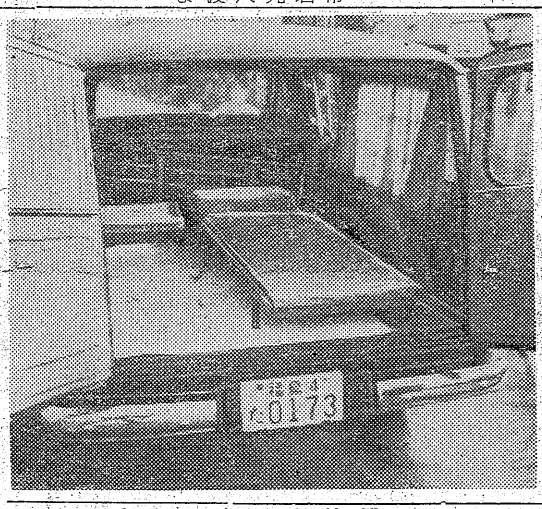

今夜から航空灯を点灯

NHK平放送局

NHK平放送局では放送用空中鉄柱に航空用標識灯を頂上近く（地上六十五尺）と地上三十四尺の二カ所に取付け、三日夜から点灯した。

Xマス遊戯祭

勿来市営の保育所では次の日程で育児のクリスマス遊戯祭を行う。十九日に井田 二十日植田 二十一日山田、二十三日錦 二十四日窪田

生活扶助返上の第一号

常磐 身体障害者

常磐市の身体障害者の生活扶助更生の第一号、その人は上関一二〇駒田清五郎さん（ヨ）で、妻サヨさん（四）長男貞男さん（三）とともに十余年前外地から引揚げて来たもの。ところが清五郎さんは三、四年前から右手の神経がマヒして不自由となり、その上妻も心臓をやめ、息子も病気となり生活に窮て三十一年六月毎月五千円の生活をうけたが、何とか更生したいとし本年六月市から一万二千円の生業扶助をうけた。不自由な手で、「美術装飾名入鏡の製作」にとりかかった。妻女も、息子さんも健康をとりもどし一家協力して同後製作にはげみ、清五郎さんが外交販売につとめ、ヤットこのごろになり細々ながら生計のたつ身となった。物堅い清五郎さんは「いつまでも生活保護をうけているのは相すまない」と十月下旬に市役所に打切り方を願い出でた。市役所でも知ってこの申し出では驚いたり、感激したり。で十月で生活保護を打ちきめたが、生業扶助支給の第一号だと市当局も大喜び。

ぼくはこれが欲しい
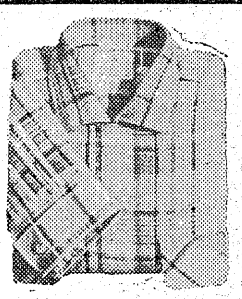
「オープンシャツ」
トロピカル仕立 七三〇円—八五〇円
プレゼントのプツィード仕立 一二〇〇円
歳暮・ボンネル仕立 一七〇〇円
スマス・ダンセット仕立 二五〇〇円
リその他フラノ、ネル 二六〇〇円
ク純毛仕立など豊富に 一〇〇〇円
皆様の利益を護る店
大黒屋

四日はお休み
毎度お引立に預り有難うございます
誠に勝手ながら明四日は全店お休みを頂きたくお願い申上げます
四日は平駅鉄道弘済売店をご利用下さいませ。なお今月はあと年末までお休みなしで営業させて頂きます。
じゃんがら本舗
みよし

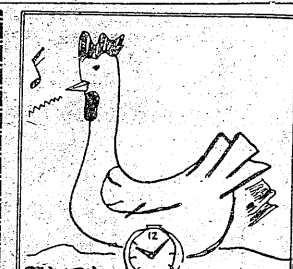
腕時計 落しても…こわれない！
各社テレビ・ラジオ・電蓄
各社LP・EP・レコード
ヤマハ・トンボの楽器
金光堂
平市五丁目電195

手カゴ下げてもノンビリと
二階のスーパー（六日開店）でお買上げの際は、販売員がいませんので、売場に備えつけの手カゴに入れ、出口の勘定場でお支払い下さいませ。ただし方々にご案内係が待機していますからご用の向きは何なりと仰せつけ下さいませ。
木曜特売 焼そば 百g 十一円
藤越
平銀 市座

御自由御返金御取替

四倉町商店の一斉休業に就いて

寺岡章

私は機会ある毎に、説明して来ましたように明治開化以来既に九十余年の歳月を経た今日でも「商人」という言葉には「百姓」の中に含まれた意味と同じように、封建時代の侮蔑感が多分に含まれております。封建時代の商人は、商品の移動だけで労せずして利潤をむさぼると思われ、また金への執着そのものが人間として愚劣な行為を蔑まれたのでした。

今日その様な考えを持つ人は勿論いないと思われますが、百姓や商人の風習、生活態度には未だ未だ抜け切れない歴史の残しんが潜んでおるように思われます。今回の休業問題は最も端的にそれ等のことを物語っております。

始めから逆説的なことを申しますが、年中無休であくせくと働く時代は既に百年前に過ぎていたハズです。一年働いても食えないのにおっしゃる方がおられるかも知れませんが、だから休まなければならないのだと、お答えしたいのです。何故ならば、今までの零細商店のやり方は、働くだけであまりに計画性がなかったのです。明日への方針がなく、金に追い回されるだけの生活が多かったのです

この際、一日の休業をとって過去の実績をよく振り返り、計画的な数表によって将来の方針を打ち立てなければならないと思います。それにも増して大事なことは、主婦の休養です。主婦こそは年中無休の最大の労働者なのです。店の営業の六割は主婦によって影響されるといわれる中小商店の主婦が、朝から晩まで子守と炊事、店と縫用と追い回される状態では、店の営業も態率が上がらないではありませんか。月に一度の休業こそ一家の主婦に与えねばならないと思います。

店員の場合もそうです。毎春卒業する中学生の中に、店員になりたいと希望する者が殆んどいないそうです。理由は一々説明しなくとも皆様がお考えになれば、良くお解りになることと思います。

その店員達にも明るい希望を持たしてやらなければなりません。楽しい娯楽も、のびのびした自由も草花にやる灌水の如く大切なものであることを考えてやって下さい。

売上の減少を心配される方もありますが手許にある若干のデーターは、始めの二カ月は確に減少するが、三カ月目から全々平年と変らないことを知らしております。一東京の商師区一あまり買置きの出来ない人達の住む町一できえも一斉休業による減少をみてないそうです。

要するに客から、あの店は勉強する店だ、重宝な店だといわれておれば、休業はむしろ店のプラスになる事をはっきりと、認識しなければなりません。

唯、商人は本質的に他店と角逐し、利害が争う悲しい運命を背負わされておるがために、総ゆる階層の中で一番団結の遅れている層です。

業種別、或は区別等の休業を敷けば、つまらない嫉妬や、こせこせした利欲によってしょっ中、いざこざや中傷が絶えないことを思いますし、町全体からいっても年中総の扱けたような不健全な状態になりますので、一斉休業こそ、最も望ましい形ではないかと思います。

（四倉商工会商業部長）

石炭輸送や、好転

11月は本年最高の実績

常磐炭の十一月輸送実績は三十四万八千九百六十九トンで、目標の三十六万五千トンより一万六千三十一トン少なく、昨年同期の実績三十八万六千九百四十一トンに比べると三万七千九百七十二トンも少なかった。また時炭鷹は十一月末現在で二十四万六千六百トン（国鉄調べ）と依然減少していない。これは警職法改悪反対の統一行動によって列車のダイヤが乱れて貨車回りが悪かったことと、冬場を控えて野菜の輸送が増えたため石炭の配車獲得が困難だったこと、が主な原因と見られている。

それでも東部石炭協会では八月三十万八百五十二トン、九月三十一万七千六百六十九トン、十月三十四万四千六百三トン、十一月は本年最高の輸送実績を示すなど冬場に向って好転しているので十二月はさらに好転すると強気で、輸送目標を三十八万五千トンにしている。

七百ヘクタールの交換分合

五カ年計画で三モデル地区を

農地等集団化強調月間は一日から県下で行われているが、平農地事務所では今年度に農地集団化事業モデル市　村の勿来市、遠野町、三和村の三市町村を重点的に農地を交換分合し、自分の家の近くに集めて労力の節減を図り、営農改善に役立てるよう指導することになった。また今年度から五ヵ年計画でモデル三市町村について約七百ヘクタールの交換分合を行う計画を進めている。

平農地事務所の調べによると郡内の水田八千五百五十ヘクタール、畑四千二百ヘクタールのうち、交換分合の必要を認められているのは約六割の七千八百ヘクタールだが、二十五年から始まった農地集団化事業も余り進まず、これまでに旧山田村、錦、川部、旧赤井などで約七百八十ヘクタールが終っただけ。これは交換分合を必要とする一割程度に過ぎず、まだまだ遠くの田畑から収穫物を運んでいる有様である。石城地方の交換分合が進まないのは平地が工業地帯として発展しているため、金をかけてまで交換分合を行う必要はないという者が多いことと、先祖代々の農地だから手放せないという封建性を打破できないことが大きなガンとなっているため、今後は細農村地帯の交換分合を進め、経営の合理化を図るよう指導することになっている。

米の出荷増強運動

四日から懇請班が出動

三十三年度産米穀供出の増強を図るため、等外用までの出荷を認めることになったが、豊作といわれていた今年の稲作も台風21、22号で倒伏したため、予想外に収穫の少なかったところもあり、県石城事務所経済課の話では昨年より一割近くの減収ではないかと見ている。また八月末に行った事前売渡予約申込みは十九万七千俵に達したが減収が確定的となったためその激増の確保が困難視されているところから、四日から十五日まで各市町村で出荷増強運動の説明会を開くとともに五班の懇請班を編成、農協や農家に強く働きかけることになった。説明会日程と懇請班の組織次の通り。

◇説明会（場所は役場で午後一時から）

▼四日　内郷市▼五日　好間村▼八日　四倉町、小川町▼九日　遠野町、勿来市▼十日　三和村▼十二日　平市▼十五日　磐城市

◇集荷促進懇請班

▼第一班＝天野県石城事務所経済課長と職員で編成、平市、四倉町を担当▼第二班＝吉田経済連石城駐在所長と職員、常磐市、田人村、三和村▼第三班＝安藤県信連浜通支所長と職員、内郷市と遠野町▼第四班＝坂本中央会石城支部長と職員、好間村、小川町、川前村▼第五班＝小林石城食糧事務所長と職員、磐城市、勿来市。

新農村建設計画を調査

県石城事務所農業改良課では新農山漁村建設総合　策事業を円滑に進めるため、青年修所、給水施設状況、事業上の問題点などについて調査する。県からは農業改良普及員が来平する日程次の通り。

▼五日　三和村青年研修所▼六日　平市青年研修所▼八日　磐城市共同給水施設

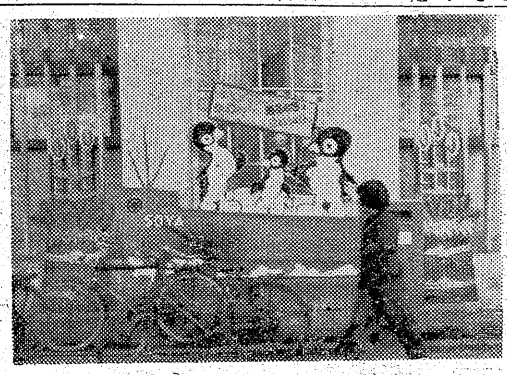

農業共済組合事務検査

県石城事務所経済課では農業共済組合の事務検査を次の日程で行う。

▼四日　磐城市▼五日　平市

平局に門松

新生活で看板

平郵便局では二日朝、門松と一緒に飾る丸に乗ったペンギンを玄関正面に飾った。これは絵に書かれた高さ二尺、幅四尺のものだが門松でぐっと正月気分をあおり、年賀便はク十五日から二十三日までにノとペンギンが呼びかけ、同時に新生活運動と森林愛護運動を呼びかけている。

◎…ことしは全逓労組の年賀郵便超勤拒否斗争もあって、局側ではこれまで六百人のアルバイトをことしは一千五百人に増強するほか物年二十五日まで受付けた年賀郵便を、斗争によって遅延を見込み二十三日までに二日間を早く繰上げた。平局の昨年末取扱年賀郵便は七百九十万通に達したが本年末は一割増の八百五十万通以上が見越されているので、正月元日に年賀郵便を配達するためにも早く郵便を出して欲しいと門松やペンギ

軽電機株軒並み高

今日前場は昨日に引続き電機株が人気の中心となりソニーが三百六十円と新高値に進み、一般軽電機株も軒並みに高値に進んだため、新東京電力、関西、東北電力など大型鉄鋼株は保合っているが、小型鉄鋼株は値だけに動きも大きい。電力株は来年の金利水準低下を見越し値を上げており新高値に進んでいた。

（磐城証券提供）

海工

さざめ房書　平市材木町にさざめ書房が三十日開店。

三非児服店　平市三丁目三非児服店では皇太子写真展＝皇太子ご婚約写真展＝を開く。

みよしで四日臨時休業　平市じゃんがら本舗みよしでは四日臨時休業

訂正

二日付二面見出し「巡視船「くま」とあるは「もがみ」のあやまりでした。

市況

魚類

単位・一㌔＝円

（二日午後一三日正午）

サンマ漁は一隻あたりの水揚げ量が少なく急減した。底引ものもまとまったもの少ない

【小名浜港】　サンマ船七隻　底引十三隻

▼サンマ　一万四千六百㌔　一六一四▼イシモチ　千二百㌔　一〇〇―七五▼水ダコ　八百㌔　五八―三七▼メヌキ　五百㌔　一〇〇▼マダコ　五百㌔　一六〇―一〇〇▼ドンコ　四百㌔　七〇―三〇▼ヤナギ　三百㌔　二九〇―一〇〇▼ギス　三百㌔　六五―二〇▼ハモ　二百㌔　一〇〇▼ノドグロ　百㌔　二〇〇―一二〇

【江名港】　サンマ船二十四隻

▼サンマ　三万㌔　一四・八〇―一三・八〇

【中之作港】　サンマ船八隻

▼サンマ　一万五千㌔　一四・五―一〇―一三

野菜

（単位＝円）

白菜、ヘラナ繊落外。商状変らず全般に保ち合い。

▼ホウレン草　一七―七（束）

▼白菜　二―七（㌔）

▼ニンジン　三五―二五（〃）

▼ゴボウ　四〇―二七（〃）

▼大根　一〇―二（〃）

▼ネギ　四五―三〇（〃）

▼タマネギ　二七―二五（〃）

▼キャベツ　三〇―二五（〃）

▼サツマイモ　二〇―八（〃）

▼ジャガイモ　一五―一〇（〃）

▼キリイモ　四五―三〇（〃）

▼サトイモ　二七―一三（〃）

▼ヤマトイモ　五五―三五（〃）

▼ヘラナ　六―三（〃）

▼レンコン　五五（〃）

▼ネショウガ　五〇―三〇（〃）

▼モヤシ　一五（〃）

▼タマゴ　一二・五〇―九（コ）

果物

（単位＝円）

▼リンゴ　五五―二七（㌔）

▼ミカン　七〇―三〇（〃）

▼シブガキ　二〇―一三（〃）

▼メキガキ　三五―二〇（〃）

新装開店
12月3日
お陰様で　12月3日
新装開店致しました
皆様のおこしをお待ち
いたしております
純スタンド　若草
平・紅小路　電541

立体喫茶　タカオ
世界館前
電1666

新しいDPは富士
箱は中長紙器
電（平）339―

テレビがお手軽に御購入できる
大東のテレビ積金
に御加入下さい
詳細はお近くの当店支店営業所へお尋ね下さい
大東相互銀行

牛・豚肉
ハム・ベーコン
ソーセージ
広越肉店
平・新田町　電1726
配達迅速

日本最古の歴史を誇る
フクロクストーブ

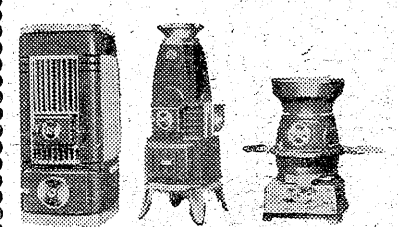

平市田町二四
常磐炭礦県販売会社
電話　三一七番
二三七
お知らせ下されば　カタログ持参
お伺い致します

財団法人
松村病院
平市南町23　電（代表）2270
外科　院長　松村亨
整形外科　部長　堀愛雄
性病科　医員　浅野幸身
胃腸科　部長　高木浩雄
呼吸器科　部長　四本隆郎
神経科　部長　坂本剛
小児科　部長　金子稔
産婦人科　部長　佐藤蔵
精神科　部長　坂戸隆太郎
放射線科　部長　四本剛
産室新設（完全給食・完全看護）
城東分院　平市手掛町二九
城南分院　平市小太郎町一八

夜間の消防活動に便利
消防用発電ランプ
部落の発明家が完成

平市北白土飯野消防団第一分団員である夜間訓練に威力を発揮している。この消防用手動発電ランプは竪さ四寸で、縦横とも二寸ぢ内外の小型な手頃なもので、好評を博している。

これまで使っていた懐中電灯は放電したり、湿気に弱いため長持ちしないところから、常時便用出来る照明装置と赤青の夜間照明信号を作ろうと考え、前後三回にわたって試作したが、重量が七キ近くもあったりして運搬上に不便な面もあり、その後改造して小型のものが完成したもの。このランプは手によって歯車を回し、発電作用を起させる簡単な仕組みだが、ざっと経費は五千円もかゝったという。

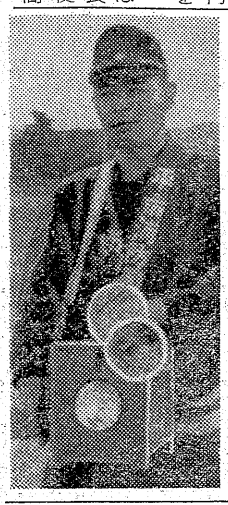

また信号灯は赤青照明信号も併用できるよう工夫されている。山野辺さん談＝可般式動力ポンプは夜間は始動前には水栓、地形、ポンプの位置をたしかめるためにも照明が必要で、懐中電灯ではいざという時に役に立たない場合が多い。そこで手で回してしかも明るい発電ランプで小型のものを作ることを考え、再三上京して安い部品を買い求め、ようやく完成したもので、塩団長さんから相談もあり、機械が好きなところから作って見た。

塩さん談＝これで夜間照明に苦労しなくとも済むようになった山野辺さんが暴非作ろうというので、消防団からも奨励、ようやく完成したものですが、月二回の夜間訓練にも大助かりです。平市に表彰するよう陳情してあります。

【写真は完成消防用手動ランプと山野辺さん】

危険防止対策たてず
社長ら三名書類送検
遠野の土砂崩壊による即死事件

平労基署では十一月十五日、遠野町大字大平字美古地内の県道常磐―石川線で道路改良工事現場で働いていた十七名（うち女子四名）のうち、同町大平字皿貝三嶋きみよさん（㊂）と同町大平字美古石戸喜さん（㊃）もの両名が約六立方㍍の土砂崩壊のためその下敷となって即死した事故について、参考人五名から当時の状況を聴取するとともに現場の調査を行った結果、労働基準法、労働安全衛生規則による災害発生の恐れのある現場に何らの防止対策も樹てていなかったことが判明、責任者である勿来市山玉町字脇川倉資会社中山組社長中山みよ（㊂）同市植田字金畑土木技術員大平正（㊂）同市小川町字前の内現場世話役柴田初男（㊂）もの三名を労基法四十二條、安全衛生規則百十六條違反の疑いで二日書類送検した。なお法違反による死亡事故が発生した場合は勿論、発生しなくとも防止について必要な指示や命令に従わない場合は違反行為として取扱い、さらに災害補償保険金の給付制限を行うことになった。同事故は十一月十五日午後二時二十分に発生、二名即死という事故だったが現場は切取りになっているところで、その傾斜が六十五―七十度の急勾配となっていたため、当然がケ崩れが起るものと心配されていたにもかかわらず何の処置も講じていなかった。また同署では年々事故が増加し、昨年は全国で七十一万人の死傷者を出しているが、三十七年には八十人に達し、損失は約二千二百億となることが予想され、特に百人未満の中小規模事業場は安全思想が低いため災害件数が大巾に増加している。昨年の三名以上の死傷者を出した重大災害の六割までが百人未満の事業場で占められ、平労基署管内の建設業の災害件数を捨って見ると昨年は四百四十九件で二十七年より一割増、人員にして五割以上増え、毎年増加の一途をたどっている。こうした状態のため、法違反や指示、命令に従って適当な処置を講じなかった場合は厳重処罰する態度を取ることになったもの。

【註】▼労基法四十二條＝使用者は機械、器具その他の設備、原料、もしくは材料、ガス、蒸気、粉じん等による危害を防止するために、必要な措置を講じなければならない▼安全衛生規則第百十六條＝落下防止対策として上部を切落し安全な囚配を保持し適当な土留工事を行って危険を防止しなければならない

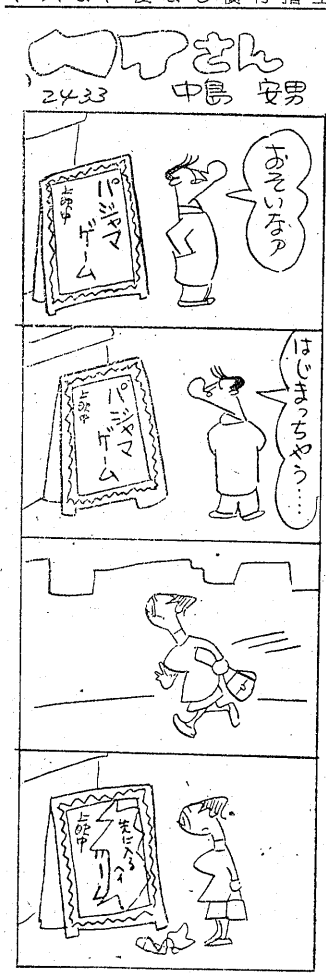

県高校演劇コンクール予選
七日湯本公民館

石城地区高校演劇連盟主催、いわき民報後援の県高校演劇コンクール石城地区予選は四校が参加して七日午後一時から常磐市湯本公民館で開く。出演次の通り。

▼平高　長谷川行男作「娘たち」
▼磐高　内木文英作「男の家」
▼小名浜高　創作劇「背伸び」
▼磐女　原遵作「静かなる朝」

店員のスキをみて盗み
常磐市日渡無職佐藤時雄

（㊄）は去る十五日三回二四ラジオ商上川好道さん（㊂）方ヘラジオを修理に行った際、家族のスキを見て店の現金二万八千円を盗んだ疑いで二日常磐署に逮捕。

オートとバイクが衝突
二日午後三時ごろ磐城市松ノ内地内県道上で

本清一（㊂）運転のオート三輪と同市上町高藤功（㊂）運転のバイクが正面衝突、両名とも頭部に一週間の傷を負った。高藤が無免許でバイクを運転していたもの。

北上号事件公判
次回は求刑

北上号〃事件で業務上過失傷害二日午後二時四十分ごろ平警察署に致死並びに業務上過失往来妨害罪から出火、火の手は消防署にも燃え移ったが、平消防団の活躍で見に関われた元磐井鉱業トラック運転手三浦俊光（㊄）と佐藤晴美（㊂）両事に五十分間後に消火した。これは

平警察署が火事！
本物まがいの消火演習

平消防署が秋の火防週間にちなんで催した消火演習の一コマだった。最初から平署が火災になることは判っていたが、時間を午後二時から三時までと一時間の幅を持たせたため、消火演習とはいうものの消防団は緊張して待機。二時四十分平署便所付近から出火の想定で旧市内火災のサイレン一声、同時に消防自動車八台と団員二百名が出動。発煙筒の煙もうもうとたちけむる中を懸命の消火作業が続けられ、平消防署が誇るハシゴポンプは二階から署員を救出する近代消防の偉力を発揮した。本物の火事かと駈けつけた見物人五百人も訓練と判って一安心、十数本の放水下に立ちゆく消防団員の活動を見物、シブキにかかる虹も眺えて見事なものだと拍手を贈っていた。

【写真は平署の仮装火災による消火訓練】

和牛登録協会で功労者表彰

全国和牛登録協会県支部の創立十周年記念式は二日午後二時から県自治会館で開き、功労者の表彰を行った。石城地区では次の五名。

▼感謝状＝吉田勝記（磐城市泉）三森重雄（石城郡畜産農協技師）▼表彰＝木村正（石城郡畜産農協技師）大平竹男（勿来市大高）金成満保（平市平窪）

カニ洗の四世帯を移転

四倉町では同町カニ洗地内新国道に面した町有地を四世帯に貸しているが、同所はガケ崩れで危険のため同町本町海岸に移転させることになった。住家には一世帯九十平方メートル、工場には二百七十一平方メートルを貸すことにした。

喫煙すると罰金千円
常磐市に禁煙同志会（×）生る

常磐市のたばこ好きの老人（？）たちが、今後ますます健康を増進し、長生きしましょうと相集って「禁煙同志会」を結成し一日発足した。はせ参じた同志十数名、いずれも名うてのたばこ好き、会則をつくり、役員をきめた。会長に大平芳太郎さん、副会長に大内一美さん、会計に白石義雄さん、この前にも喫煙前で二件の無銭飲食をしている無銭飲食常習犯。

十何條かの会則が面白い、まず目的は後三十年、四十年と長生きしたいのが念願、会費は積立金制度で日掛として月額九百円、会員は如何な理由があろうとも喫煙はしてはならないというキツイ箇條があり、発見されると一回につき一千円を会に納めなければならないへタにすると一本一千円のたばこになりかねないわけだ。積立金などで年一回三日位の予定で親睦旅行をしましょうということにもなっているが、サテ…これからがどうなることやら…なお新しい会員も募集中とのこと、市役所前商工協同組合まで。

学園だより

◇石城地区校長会役員会は三日午前十時から平一小で開く。
◇石城地区小、中学校長会は四日午後一時から平一小で開き、冬休みの生活指導方法について協議する。

◉…平農業改良普及所は県の機構改革に伴い、管轄は平市、四倉町、小川町、三和村の四市町村に広まり、農業普及事業にも機動性が必要と、中旬には百二十五CCのバイク二台が追加配車されることになった。これで同所の機動力はバイク四台、スクター一台の計五台を備えることになる。

◉…このため職員らは許可証を取らなくては…と仕事のかたわら、道路交通法の勉強や練習に、どちらが本職か判らないほどの熱の入れ方、まだ運転も出来ない今から「白バイがオッカナイ」とセン気を病んでいる。

×　×

常磐市立吹谷、同浅貝、私立まとの三幼稚園にこのほど流行のフラフープ十個宛が届けられた。何しろ笹文をした覚えがないので一様に面喰って間違いではないのかとよくよくきいて見ると、これは同市中央通り百両食堂のおやじさん青柳儀司さん（㊂）が届けさせたものと分った。このおやじさん、市内の変り種で知られている人だけに、三幼稚園でもありがたくいただいて、こども達はクルクル廻して大喜び。

◉西原ネオ式浄化槽の出現によって水洗便所が従来の半額の工費で装置出来るようになりました。
◉御相談申込は当所へどうぞ。
◉設計見積並に申請手続等一切無料。

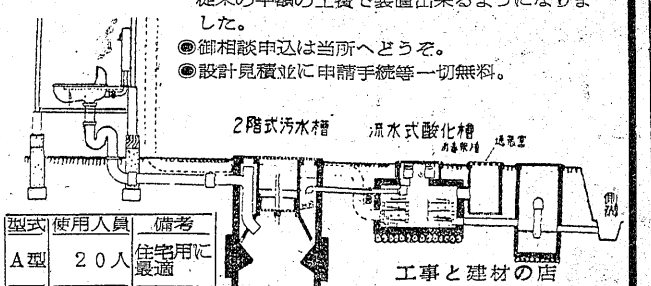

型式	使用人員	備考
A型	20人	住宅用に最適
B型	30人	食堂飲食店等に適
C型	50人～100人	官公庁病院旅館等に最適

工事と建材の店
株式会社 野内商会工事部
平市四丁目TEL・11・1078

肛門科 外科 上田醫院
平市南町（平局裏通）電話二九番

天下一品
麗味林
ダイヤが当るおたのしみ券付特売中
おいしい料理でくつろぐ家庭
お酒屋さんに御座います
平市二丁目（平館カド）　平和電器商会

暖房器具のお求めは是非超サービス期間中を御利用下さい
五日まで
平和電器商会

ムードミュージックを誇る一流店
ゴールデンルーム純喫茶
おしること葛ぜんざいを始めました
女店員募集
出前迅速
不二屋
平市世界館前
電886・1760

なべやき中華そば　八〇円
白馬の雪　五〇円
正一合瓶入　通しつき
味の食堂　味の友　七〇円
平市鍛冶町公会堂通り（谷口さき）
開店（本日）

いわき民報
（第三種郵便物認可）　円五部一カ月金一〇〇円（日曜日除く）　夕刊

美容とビタミンの関係
忘年会の時期を迎え

保健

婦人の世界にもこれからは忘年会、正月、新年宴会と飲食の多い季節になりましたが、胃に負担が多くかかると胃の疲れはテキメンに顔に出ます。とくに甘いもの、コーヒー、アルコール分など栄養効果の高いものほど少量すつとらないと胃を疲れさせるもとです。結局ビタミンの不足が肌を荒らすわけで、食物とビタミンの関係から美容ということを調べてみました。

うるおい　ビタミンAはヒフをいつもしっとりとさせますがこれが欠乏するとヒフや毛髪の色ツヤが悪くなり、ヒフの表面にうるおいがなくなり、シワの増える原因になります。ビタミンAを補給するには牛、鳥、うなぎ、バター、牛乳、卵黄、さやいんげん、にんじん、ピーマン、オレンジ、パセリ、ほうれん草などが良いようです。

かぶれる　ビタミンB1が不足すると脚気にかかります。美容的にはヒフが敏感になつてかぶれ易くなる上、ヒフの色ツヤがさえず汚らしくなります。補給には豚肉や強化米、卵黄、とうもろこしなど。

若さの保持　ヒフの新陳代謝をうながすのはB2で、美容上欠かすことが出来ない栄養素ですこれが不足すると日光に敏感になり、脂性でアレたりフケが多くなったり、あげくにホオやハナの頭が赤く、唇がただれたり困った現象になります。B2は眼とも関係が深く、せっかく楽しいバッチリした美しい眼が赤くにごつてしまうこともあります。若さを長えるを防ぐためには牛乳、バター、レバー、卵黄、海草類、生野菜のサラダが必要です。

ヒフ炎化　ビタミンCは肌にもっとも必要なもので、かぶれを防ぐばかりでなく健康で美しい肌を保ちます。とくに化粧品にかぶれ易い人はたっぷりととることで、ヒフの分泌を体内部からある程度おさえるので脂肪性の人にも欠かすことは出来ません。卵黄、青かぶ、レタス、トマトなど。

色黒になる　一般にヒフに張りがなくなり、シミやソバカスのような皮膚の汚れ、シワが出る原因はビタシンCの欠乏のようです。レモン、オレンジ、ブドウトマト、大根おろしのほか、生野菜、柿、みかんなどをとることでつとめるようにしましょう。

疲労回復には効果的です。しぼり汁をパックに使うと色を白くし、すべすべした美しい肌にします。成長促進、血液中のカルシュームの量を健康に保ちヒフを美しくしますビタミンDが不足すると骨や歯の発育を悪くし、ヒフも抵抗力が弱つてただれやすくなります。これは日光によつて作られた乾燥果物やシイタケ、卵黄、バター、タラの肝油が最適です。（平保健所栄養士　阿部よし氏）

玉葉派主宰坂本勉作品
現代箏曲リサイタル
13日　むらさき会で

むらさき会（会長渡辺久氏）主催平市教委などの後援の玉葉派主宰坂本勉作品現代箏曲リサイタルは十三日午後六時から平市公会堂本館に開く。平混声合唱団絃楽マドリガルクインテット、平二小児童が賛助出演する。

曲目は「田園の朝」「春の手事」「ローレライ四重奏」「日本民謡集」「童謡集」「平和のよろこび」「独奏坂本勉」「地上のモナリザ」などで、特に「地上のモナリザ」は未発表の野心作で、箏を洋楽器のための新しいオーケストラとして作曲したもので、独唱はソプラノ、テノール、コーラスは混声四部の大規模なもので、内容はモナリザの永遠の美を讃えた高村光太郎の詩を交声曲風に表現したものなお同会の純益は音楽教育のため平市教委に委託する。

参加校は植田小、植田中、錦小、錦中、山田小、上山田小、山田中勿来一小、勿来二小、勿来三小、勿来四小、勿来一中、勿来二中、川部小、川部中で植田は合唱、独唱、斉唱、器楽、独奏など。

勿来小中校合同音楽会
6日

勿来市小中学校の合同音楽会は六日植田小と勿来一小の両校で行う。

磐城市校長会
六日午前

十一時から小名浜二中で開き、長期間の校外補導について協議する。

日展入選の自画像

【既報】八日まで東京都美術館で行われている第一回日展に洋画の部で小川町吉田富美画伯の等身大の「自画像」が入選した。

優勝盤争奪戦　平将棋

碁楽会は七日午前九時から優勝盤争奪第一八六回将棋会を開く。

10億円

庁舎だけで一億　自動式の機械や施設を入れたら五億はかゝっているという平鹿報局の新庁舎を見学させて頂いた。人間の体なら神経系統を司る機関、つまり石城経済政治、文化とあらゆる面での中枢機関の殿堂ということになる。耐震力、防火の点は勿論考慮し、職員の厚生施設、職員の簡易食堂、男女風呂などあつて至れり尽せり、さすが県内きってとあうて、職員の顔も立派にみえたのも不思議だった。ちょうど「今から自動電話の試験をします。○番を二回まわして下さい」と係員がテスト中だった。市内二十百台のうち80%はテスト済みで上々だそうだ。中には回し方を知らず戸惑っているところもあった。三回ほどテストして二月上旬には一斉に切換える予定だという。永峰局長の話では「電話の応答にテープコーダーを活用する時代がきた」といっているが、なるほど交換機とケンカできなくなることだけは確かである。

（龍人）

慶弔録

◇平市◇
十二月二日届出
【出生】▼渡辺奈美子（好間村上好間字石田一二　政保長女）▼平沢勇（赤井字常住一四　幸一二男）▼追川秀喜（好間村上好間字小椅ナエ㋮＝好間村北好間　留二通二男）▼鈴木順一（磐城吉隈　喜平二男）▼鈴木順一（磐城市下川字神山前八一　秀次二男）▼鈴木利光（赤井反町一三五　利長二男）▼平間亮輔（胡麗沢一〇二　利器男長男）▼鈴木典弘（大室字古堂　武長男）▼渡辺美和子（梅香町一七　重恩長女）▼佐藤京子（常磐市水野谷一四〇　重信長女）▼本多雄二（白銀町五〇　登美雄二男）▼田中幸明（常磐市水谷　保雄長男）▼小湊慶彦（四倉町仲町八〇　鈴次長男）
【結婚】▼深谷英夫（鍛冶町三〇　繁作二男）小川ハツエ（西白河郡矢吹町　英佐美長女）▼山崎慶吉（古鍛冶町三　恵兵衛長男）宮崎光子（茨城県那河郡市　正次郎五女）
【死亡】▼関宮松次㋮＝胡麗沢一五〇　てる子夫▼吉田ミヨ㋮＝仲間町二七　憲妻▼渡辺秀雄㋮＝勿来市植田字金畑　稔父▼高松㋮＝内郷市内町マツ夫　紺屋町六六　多嘉子母▼伊藤今朝美長男）
◇常磐市◇
【出生】▼新井高志（力石九五　保雄長男）▼佐藤賢一（日渡六〇　正夫長男）▼小林美智子（日渡六〇　進郎次男）▼佐藤裕実（林ノ上二四七　清長女）
【結婚】▼小野一雄（上釜戸一〇二　久之助長男）鈴木ミヨ（下川　松太郎三女）▼太田純一（上川七　稔長男）▼森保文（長倉七二　克字田宿一九八　フヨ二女）
【死亡】▼佐藤礼子（〇）＝力石九五
◇磐城市◇
【出生】▼佐々木進（蛭川南五八　進郎次男）▼佐藤裕実（林ノ上二四七　清長女）
【結婚】▼小野一雄（上釜戸一〇二　久之助長男）鈴木ミヨ（下川　松太郎三女）▼太田純一（上川七　稔長男）▼森保文（長倉七二　克字田宿一九八　フヨ二女）

ラジオ　3日

◇NHK　第一　1040KC
7・30　青春の暦「波の言葉」㊙新珠三千代　御橋公　川辺久造（語り手）夏川静江
8・00　演芸独演会　浪曲「紀文の帰り船」梅中軒鶯童
30　サンサーンス「ピアノ協奏曲第4番」安川加寿子
9・15　夢を呼ぶ歌「白いカンバス」榎本健一　北沢典子
40　禁じられる園会デモ
◇NHK　第二　1540KC
7・00　ツベルクリン反応疑陽性の問題　吉田久
30　小説「破戒」⑱▼農協組に望みたいこと　美土路達雄
8・05　教養特集「今後の金利政策はいかにあるべきか」大月高　井上薫　島田英一　沖中恒幸他
9・00　ラジオ劇場「白い闇」（松本清張原作）加藤治子　仲谷昇　永井智雄他
45　詩集「石川啄木作品」
◇ラジオ福島　800KC
7・15　人情夜話「柳しぼり」終
30　美空ひばりアワー　思い出は歌と共に　第一3回　出演美空ひばり
8・00　素人物まねコンクール　司会市村俊幸
30　浪曲名人十八番集　広沢菊春
50　キッコーツルアワー
9・00　明色石原裕次郎アワー　石原裕次郎
30　愉快なトリスバー　曲「ラバー・ドル」「アナスタシア」他

テレビ　NHK

7・15　劇「バス通り裏」佐藤英夫　小栗一也　宮崎恭子
30　隣りも隣り「師走の歌」清川虹子　河内桃子　十朱久雄
8・00　上方お笑い劇場「カナリヤさん今日は」㉔ワカサ　ひろし
30　テレビ・コンサート（木琴）平岡養一（ピアノ）田中園子
9・00　事件記者「出獄」（姿）永井智雄
30　NHK週間スポーツ
40　「経済見通しと物価政策」三木武夫

民報映画案内

◇平市
九日まで
★世界館（六・三三）浪曲天狗道場（七・五一）捻り足差し足忍び足（八・四四）濡れ髪剣法
★東映劇場（六・五〇）町内二コニコ会議（八・〇八）森と湖のまつり
★平館（五・五五）東京午前三時（六・五五）都会の怒号（八・三五）完全な遊戯
★民劇（七・〇四）大人には分らない、青春白書（八・五〇）人生劇場青春篇
★平新東宝（七・一六）たけくらべ（八・二五）警官出世パトロール
★ひかり座（六・〇五）絹の靴下（八・三〇）女優志願（八日まで）
★聚楽館（六・三〇）菩提樹（八・三五）めぐり逢い（七日まで）
◇内郷市　九日まで
★綴映劇　夜六時三〇分　大遠征軍　ソ連と人工衛星　決戦オレゴン街道（六日まで）
★第二オワキ　夜六時三〇分　都会という海　日蓮と蒙古大襲来
◇常磐市湯本
★湯本座　夜六時三〇分　女子プロレス花の決斗　流血の機関銃　素直な悪女（五日まで）
★三函座　夜六時三〇分　昨日は昨日今日は今日　女体X　よろめき探偵（五日まで）
★常磐座　夜六時三〇分　その女を逃すな　第三号倉庫　唄祭三人旅（五日まで）
★中劇　夜六時三〇分　乙女心の十三夜　続三郎の秀母の秘密（六日まで）
◇磐城市
★国際　おトラさんの公休日　続々サラリーマン出世大関記（七日まで）
★東映　自雷児小判　夜霧の南京街　狐二万弗
★磐城座　完全な遊戯　続夫婦百景　東京午前三時
★金星座　銀蛇呪文　怪死美人の殺矢（六日まで）
★銀星座　サーカスの女王　マダムと泥棒　俺に近づくな（八日まで）
◇勿来市植田
★菊多館　夜六時　ぬれ燕　くれない縮八　悲哀娘　今は名もない男だが（九日まで）
★うえた館　夜六時　人肌孔雀　不敵な男　俺は流しの人気者（九日まで）

DPは夕カ
クリーニング　洗張・防水　小松崎　平館前電1343
貸ふとんスズキ　平市新川町二一二
妙手小倉　もニ・二も
開花堂のパン
青写真は藤森
ナショナル　電気暖房器　暖かです！便利です！寒さからあなたを誘る　59年度新型60余種……　木田電気商会　平市銀座街駅側入口角　電2008
うちわカレンダー　嘉見家　平市大町　電四五九㊙
パンは東京堂
文具のナガノ
DPの専門店　平市三函　くわな

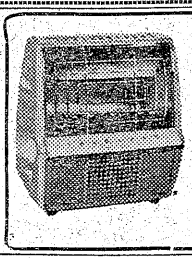

婦人靴下は　美しさと　丈夫さ　が生命です　グンゼ・キャロン・ナイガイ　各種取揃えました　化粧品・靴下の店　シラドヤ　平市一丁目　電364

いつも変らぬ　神戸牛　神戸・鎌倉　特約店　肉のデパート　緑屋　本店　平市一丁目　電539　支店　平市中央通　電794
郷土の誇り「白馬の雪」　ハクバ　やっぱり清酒　なんとも言えないこの味は　お酒のみなら　わかる筈　平市　松本酒造場醸　電825

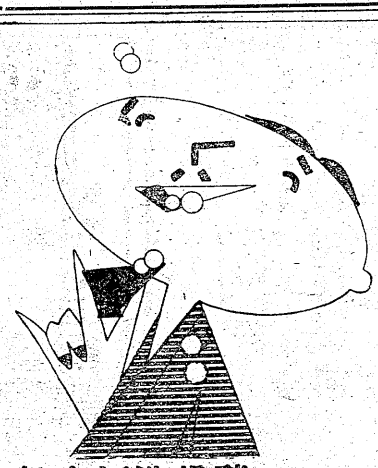

募集　▽臨時配達員▽年令十七―二十五才迄▽通勤、委細面談　平市才槌小路　電六六二　丸仙魚店
急募　▽トラック運転手及助手▽委細面談　平市自銀町（石島公民館体育館前）電一八二七　小櫃砂利工業
募集　▽大型トラック助手若干名▽委細面談　平市月館町磐城貨物平営業所　電一八七・二〇三七
女子店員　従業員三名▽十八才から二十四才位まで　平市田町電二二一　バー　リーベ
募集　▽家具見習工、多少経験のある方▽二十才以上▽委細面談　平市新川町七（電一三二九）藤谷家具店