夕刊 いわき民報
発行所 平市田町63
いわき民報社
社長　野沢武蔵
編集部 電381
広告専用電1222

スポーツ用品

平運動具店
平市才槌小路電108

公営バス 聴聞会 二月中旬開催か

藤原川―瀧尻 間国道移管問題が解決次第

石城五市公営バス事業組合の正副管理者、専門委員一行は三日、仙台陸運局に聴聞会の早期開会を陳情したところ、常磐市湯本藤原川―磐城市滝尻間の新六号国道が正式に県移管になり次第、聴聞会を開く旨回答を得た。問題の六号国道区間は建設省から県に仮引渡して国県が共用しており、一月初め様なので本月中に県移管の手続きを取り、二月初めには国から県に正式引渡しとなる。このため仙台陸運局では国か県が道路管理のはっきりしない路線について聴聞会を開くわけにいかず建設省の道路移管手続きを待っていたもので、待望の聴聞会は同問題解決次第行われることになった。

石城地方市町村協議会は十一日午前十時半から県石城事務所会議室で開き❶常磐線電化に伴う国鉄利用償について❷追加要生予算❸公平委員会の設置について協議するが、他の市町村では合併後も統一されていないため、この協議会で平市を除く十一ヵ市町村を一本とした公平委員会を設けようとするもので、各役場吏員の昇格や不当解雇などの問題が起った場合、その審査調停に当るもの。

十一ヵ市町村で公平委員会 設置を協議

常磐市十二月定例議会は二十九日開き、以来委員会を開いていたが五日午前九時から本会議を再開、各委員長がそれぞれ報告した後、先月末日で任期満了となった佐伯政夫助役の後任に磯野市長から久田出正氏（前内白河事務所長）を推薦した。これについて一、二議員から推薦までの経過についての質問があり、磯野市長がこれに答えて頭脳して久田正氏に決った。久田氏の就任のあいさつがあってから一般質問に入り夕刻散会した。

久田正氏

新助役に久田氏 常磐市議会で決る

二の丸台裏に消火せんなど 市当局に請願

平市旧城跡二の丸地区代表浜崎善吉ら代表五名は五日、月見町県道の側溝を改修するよう平市、県土木事務所に陳情した。陳情書によれば月見町地内県道の側溝は傾斜が悪くて水ハケしないため、泥水が停留して強い悪臭を放ち、夏期にはウジがわくというので、同道路両側の側溝延べ五百㍍を早急に改修してもらいたいというもの。

月見町側溝改修を陳情

平市二十六区長佐藤源

平市旧城跡二の丸地区は四方を山に囲まれ、出火は中央以下に留められない現況にある。水利は三百㍍離れた丹後沢池に頼らねばならぬため消火せんの新設が急務であり、また風速の速い高台での避難に幅員三㍍の公道一本では危険なため裏口道路の新設が必要と診断されたもの。

福対協会議

福対協会議は十六日午前十時から平労政事務所会議室で開き❶新規割引映画館の改定と割引券発行の取扱い❷乗局関係指定店の今後の取扱いなどを協議する。

山岳映画と講演会

磐城市小名浜山岳会では六日午後六時半から小名浜公民館で山岳映画と講演会を開く。講師は石城山岳会長吉田民衛氏。

常磐市職組、年末斗争を協議

常磐市職員組合は六日午前十一時半から吹谷アパート屋上で合同委員会を開いて警職法斗争経過報告を行い、年末共同統一斗争などを協議する。

防犯標語を募集

磐城署では年末の防犯標語を市内一般、小中高生から募集している。締切は十日までで、同署防犯係に送ること。標語のねらいは「防犯運動でなく明るい年末年始に関係したもの」

寸言

▼平までの電化は36年秋まで実現。名実ともに大平市に備える準備が必要▼算数の水準を引あげ、科学教育を高めるという詰めこみ式にならぬことが大切

天気予報

お好み食堂 玉半 提供
（小名浜測候所発表）

【今晩】北西の風、晴。
【明日】西風、晴で午後に一時雲が多くなる。
海上　今晩沖合は風波がある。明日も日中は風波が出る見込み。

城坂踏切にトラック突込む

◎…五日午前十一時二十分ごろ重油の原料を積んだ郡山運送のトラック（運転手大河原民吉さん）が舗装された急斜面の平市城坂踏切でブレーキホースが切れたため踏切りサク五本を倒し構内の貨車入れ換え線路にのし上がった。◎…幸い入換え作業中でなかったので、事故にならなかったが、方一の場合、その対策がのそまれている。

【写真は城坂踏切から飛び出したトラック】

平仏教会で歳末たくはつ

歳末助け合い運動は十五日まで行われているが、平市の目標募金額は十八万七千五百円。平仏教会では五日、僧侶十名が街頭に進出「歳末助け合い運動に協力下さい」と幅二尺、高さ一・五尺の大プラカードを先頭に各戸をたくはつ、温い同情金を募り平市募金運動の一助とする。「赤い羽根」「水害募金」と晴間にかかわらずたくはつする平仏教会の募金運動は恒例

勿来の市章図案 千六十通に達す

市役所では去る八月末、全国的に市章図案を募集中であったが、メ切り

【写真は平仏教会の歳末募金運動

ガス、石油などにくわれ 木炭業者の転廃業五百

平林業事務所管内の今年度の木炭生産計画は八十七万俵（一俵十五㌔）だが十月末の実績は七ヵ月間が十月末の二十八万五千八百俵に過ぎない。これは木炭生産価格が需要の多くなる寒の冬場を迎えても、電気やガス、石油などに食われて、夏場よりわずか二十円高い三百五十円となっているため原木代などを差引けば労賃はわずか百二、三十円で、手間にならないところから、今春以降約五百名（一俵十五㌔）だが十月末の実績は七ヵ月間が転廃業している。

これは山元での原木代が割高なのに、消費者価格が一向に上らないため採算がとれず、それに農作とまでは行かなかったにしても平作を上回る米の収穫があったこと、野菜が例年より高値を呼んだことなどから、木炭生産に力を入れていないことも主な原因とされているが、この分では昨年度の生産目標七十六万俵を割るのではないかと見られている。

サイレンは中止

きょうから平市物見ケ岡にある変のオルゴールだけが時報をつけ、サイレンは中止された。

祝 三田小路街路灯完成
工事施工
株式会社 平工製作所
平市谷川瀬三十九丁26
電話2284　1721

三田小路商店会街路灯落成
12月6日→20日（15日間）
街路燈設置記念
各店共通サービス券進呈
1００円毎にサービス券1枚進呈　サービス券10枚につき50円
お買上げ物・御食事・遊技玉等に変えられます
大塚靴と運動具店 電七七
レストラン パール 電一三八八
レストラン 一の井 電三一八
料亭 半 電五七五 一四〇七
お好み食堂 玉 月 電一一八八
喫茶 松
東京堂支店 電一五九九
王将 電一〇六三
大黒屋化粧ルーム
大丸 電八九八
梅原米穀店 電三六
ミサト遊技店 電七三六
寿司蛇の目 電一二八三
スタンド田園
ニギリめしと酒の店 花はる 電一八〇二
三代目鳥留 電一七六二
平パチンコ 電六二四
石川書店 電一〇七四

赤字農協の一掃へ

近く農協対策協を結成

県石城事務所経済課では郡内の約九十の農業協同組合のうち三分の一が赤字を出している不振組合のため、これら組合の健全育成を図ることになり、近く石城地方農業協同組合対策協議会を結成し、不振の原因を究明して指導を加えることになった。

同課の調べによると開拓農協を初め、牧野、果樹、養蚕など約九十組合があるが、先には山田農協が八百九十万円の赤字を出したほか、豊間農協が再建に乗り出し、なかには有名無実の農協も多いところから、これら組合を育成指導することになったもの。

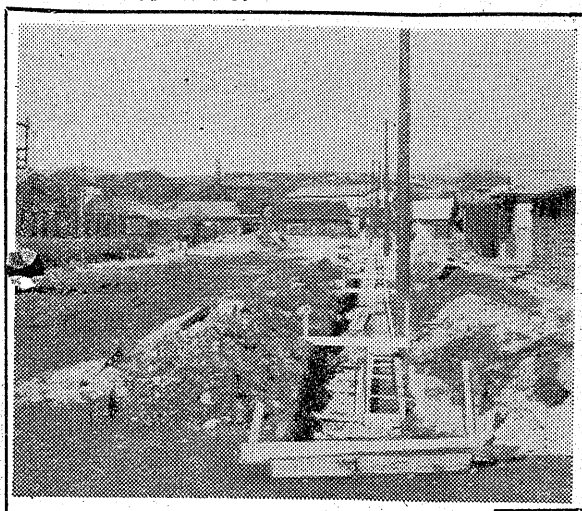

商店サービス入賞者伝達式

第三回全国商店サービスコンクール平地区受賞者伝達式は五日午前十時半から平商工会議所ホールで開き、山崎商工会議所会頭挨拶、松崎審査委員長講評があって、山崎会頭、坂本商連会長、伊藤助役からそれぞれ賞状、賞品が授与された。受賞者は三商店会、三十六商店。

【団体】

▼三丁目（通産大臣、平市長賞）▼三丁目（仙台通産局長、平市長賞）▼一丁目（同）

【商店】

▼ヤマカ洋品店（日本商工会議所会頭賞、平商工会議所会頭賞）▼西武ストアー平店（同、平市商連会長賞）▼大黒屋（県商工会議所連合会長賞、平商工会議所賞）▼根本時計店（同）▼丸紅（同）▼鳥目酒店（同）▼かみや呉服店（同）

【参加賞】渡辺陶器店、北川呉服店、福山カバン店、岡万年筆店、盛高扇、正札堂、小野薬局、丸市墨本店、金福、万屋履物店、あるが家具店、袋草本店、金光堂、入江陶器店、開花亭パン店、諸橋名香会社、丸惠洋品店、三和婦人服店、藤越、スズキ製綿店、伊東家具店、こうじ屋酒店、三好堂菓子店、両川商店、みなと百貨店、つるや食品店、武田陶器店。

優良乳児 常磐市で表彰

常磐市は八日午後二時から本年度優良乳児表彰式を湯本公民館で行うが、表彰乳児は四十名でつぎのとおりである。

佐藤誠一（正勝長男）小鍛冶弘美（盛雄長男）遠藤彰（喜重長男）小川久（一三男）小関秀美（小次郎三男）根本弘元（光夫長男）井出雄二（良吉一男）疋田一則（春雄長男）新妻加津美（角蔵三男）阿部秀幸（秀明長男）平井美由紀（福寿長女）長沢桂子（清二女）大林栄々江（要三長女）新妻幸子（徹長女）木村千鶴子（栄長女）平野尚子（昭雄二女）高橋和枝（一長女）大井川祐子（美徳長女）山口和惠（真幸長女）玉村光子（清美長女）小林美一（朋夏男）生田目泰裕（泰助長男）高木雅弘（沢二長男）鈴木敬夫（保明三男）永沼代次（栄光長男）鈴木邦夫（孟長男）石井波夫（藤吉長男）矢内信一（徳美長男）森秀一（達也長男）高橋邦昭（武夫長男）瀬谷宗厘子（一美二女）中野照子（勝秋長女）鈴木芳子（克好三女）工藤昌世（勇次郎二女）石川裕美子（昭一長女）大網康子（昭正二女）大滝裕子（二男長女）斎藤洋子（茂長男）原田尚子（邦男長女）

新春に備え 寄植鉢の作り方

新春を飾る花は数少く、殺風景になり勝ちである。そこで誰にでも簡単に作れ、しかも美を鑑賞できる寄植鉢を飾るのも一策その作り方について平市神谷園芸原種農場の新田技師から聞いて見た。

【材料】

▼松＝五葉松の接木物二―三年生物か、黒松の実生物二年生ぐらいのもの。

▼竹（ささ）＝小熊ざさ、鳳凰竹、オロシマささなどで、四、五月ごろこれらの竹（ささ）の根を六―九㌢に管切りし、数本合せて小鉢にさせば秋までには立派な竹（ささ）の鉢が出来るこれを抜き取って用いる。

▼梅＝一野梅のさし木物三年生か、冬至梅接木物二年生以上のものを春二月に鉢上げし、花房を一ぱいつけたものを用いる。

▼南天＝品種はよく紅葉する日本南天か支那南天が良く、三、四月の芽のまだ動かない時期に長さ十㌢内外に幹を管切りしてさし木したものを十月初旬に一たん掘り上げてから、日あたりの良い場所に仮植して紅葉させたものを用いる。

▼福寿草＝十一月に掘ったものをフレームに伏込み、つぼみをふくらませた物を用いる。

▼葉ぼたん＝大きさは直径九―十八㌢の小物を利用する。品種は何でも良いが、丸葉系の方が一般の習慣とすれば右側に大きいものを、左側に小さいものをと植え、植える数は各種類ごとに偶数を避けて奇数としている。寄植の例をあげると❶葉ぼたん三本、山ごけ少し❷葉ぼたん一本、南天一本、福寿草三茎、山ごけ少し❸五葉松一本、南天一本、福寿草三茎、石一個、山ごけ少し❹五葉松一本、葉ぼたん一本、福寿草三茎、化粧砂少し❺梅一本、五葉松（または黒松）一本、小熊ざさ一株、石一個、化粧砂少し。

○―○
　○―○

▼竹＝一野竹の子を掘ったものの日陰地に自生している山ごけとか、石英を細かく砕いた真白な五㍉ぐらいの砂を利用する。

▼石＝六―十五㌢ぐらいの形の整っていない軽石が良い。

▼土＝水はけの良い赤土。

▼鉢＝直径十五―三十㌢の底の浅い素焼きの丸鉢か角鉢。

【植込み方】

これらの材料を用いて組合せ、作る人の趣向によって美しく寄植鉢を作れば良いワケ。また根株の際に石を置き、山ごけを張ったり化粧砂を散らして飾る。

内郷駅前生れ変る

来年度中には全部整備

内郷市の内郷駅前都市計画区画整理事業（五カ年計画）は順調に進み、幹線となる幅十二㍍の道路（長さ二百㍍）の舗装だけを残して大半出来上り、現在同道路の緑化地帯を建設中だが年内には完成、来年度までには都市計画が全部出来上り内郷駅は面目を一新することになる。

同計画は駅前広場を広げるとともに道路を縦横に新設、観光防火など考慮、近代都市にしようというもので、二十九年着工現在は幹線道路二本が出来上り来春早々消防署の移転を行い鉄道管理局の移転に伴いさらに三本の小道路を設ける。

【写真は出来上った内郷駅前の都市計画幹線道路】

市況

魚類

単位・一㌔＝円

（四日午後―五日正午）

サンマは豊漁して終漁期の様相を示している。底引ものもまとまった漁はない。

【小名浜港】　サンマ船三隻　底引二十隻

▼サンマ　二万八千㌔　二七▼小アカジ　三千五百㌔　二〇―二五▼トウジン　三千㌔　二三―二七▼ナメタ　二千八百㌔　二五―二九▼アンコ　二千三百㌔　二五―三〇▼水ダコ　千八百㌔　三五―四〇▼ドンコ　千㌔　三五―四一▼ドブグロ　九百㌔　二〇〇―二六〇▼マダコ　七百㌔　一七〇―二三五▼ギス　六百㌔　六〇―一五

【江名港】　サンマ船五隻　底引五隻

▼サンマ　七千五百㌔　二一▼小アカジ　一万五千㌔　三〇―二〇▼タコ　三千七百五十㌔　六一―四〇▼メヌキ　三千㌔　五八―四〇

【中之作港】　サンマ船二隻　底引六隻

▼サンマ　六千㌔　二一・五〇▼タコ　七千五百㌔　五八―四〇▼小アカジ　七千五百㌔　三三―三〇▼トウジン　三千七百五十㌔　一〇〇―八五▼ナメタ　二千㌔　八〇―六五

お断り

㊏市況のうち野菜は公休日のため休みます。

株ざんまい

利喰気分で小甘い

新値更新後の今日前場は期待買い特定株雑地所が上放れて寄付き、一時四円高との値をつけた。一般新株では化繊、パルプ株の一角が高く始ったが、後半はキャノンカメラの減配説と、新値更新という事から利喰気分が強く、総じて小甘い動きに終っていた。特に直立ったものでは昨日まで買上げられたソニー、キャノン、本田技研等が四円から九円安く、鉄鋼船株など二、三円方下押すものがかなり多い。大型は日証金残と大証券の買埋えから、動きは極めて重いようだ。（磐城証券提供）

湯本温泉
旅館 美里
常磐市 電 417

鮮魚と野菜と
サカイ食品店のニューフェイス
鮮魚と野菜が誕生いたしました。
威勢のいい魚やがお客様のお好みのままにサービスいたします
只今全商品を特にサービス中で御座います
六日は紅茶の即売会を行います
サカイ食品店
平市二丁目 電一三三六

三馬弘進のゴム靴合羽 丸高 TEL 649

御見舞御礼
四日午後五時頃、鈴木製縄工場風呂場煙突からの飛火による騒ぎの際は、早速お駈付け下され御見舞を賜わり誠に有難うございました。混雑に取りまぎれ御見舞を頂きながら御芳名のお伺い洩れもあることと存じ略儀ながら紙上を以って厚く御礼申上げます
磐城貨物平営業所
平市月見町 電一八七

お詫び
四日午後五時頃、風呂場煙突からの飛火の際はお騒がせ致し誠に申訳け有りませんでした。また御見舞を賜わりながら混雑に取りまぎれ、御芳名のお伺い洩れもあることと存じ略儀ながら紙上を以って御礼申上げると共に深くおわび申上げます
鈴木製縄工場
鈴木 萌
平市月見町一九 電八九九

いよいよ開店
ビックリ売場
藤越
三階の食堂と二階のスーパー（超廉売店）いよいよ明日開店！表からも裏からも上れますが、有名品がこんなにも安いとはだあきれるばかり。
○衣料品、電気器具、暖房用品
○クスリ、化粧品、台所用品
○土曜特売みかん罐詰と塩ホッケ
○女子店員とレジスター係募集
平市 銀座

疲れを忘れて
グッスリと
あたたかい毛布につつまれて……
純毛毛布　3000円―8500円
ナイロン混紡毛布　1300円―2200円
捲縮毛布　650円―1200円
紡毛毛布　150円―500円
毛布はクリスマス・歳暮の贈物としても歓迎されます
（平本店中二階）皆様の利益を護る店
寝具売場　大黒屋
御取替御返金御自由

夢を呼ぶ
☆オルゴール
よく鳴る
☆ハーモニカ
☆木琴
各社の
☆レコード
三幸楽器部
平市三丁目大通り電506

皮膚科 泌尿器科 性病科
三浦医院
三浦正男
平市長橋町五一（電一二一）（バス停留所前）

冬の装いは……
絶対安く
絶対良い
各種敷布　¥250ヨリ
各種別珍　¥190ヨリ
ナイロンウール　¥250
純毛服地　¥500
純毛セーター　¥1000
洋品　肌着　¥100ヨリ
高級男女既製服、¥6000
〃オーバー　¥4000
〃ジャンバー　¥600
紳士替ズボン　¥600
作業ズボン　¥300
特選毛布　¥1500の品を　¥1000
衣料品の 鈴屋
平市 大町 電1788
平指定商チケット　ご利用下さい

算数水準 一学年引上げ

科学教育振興のため

36年度から

石城地区数育研究協議会では四日午後一時から平二小に元東京師範学校教頭、現教科書編集委員岩下吉衛氏を招き、算数指導研究会を開いた。石城地区から百八十六名の先生達が参加して行われたが、文部省が科学技術教育振興のため昭和三十六年度から基本となる算数のレベルを一学年（現在中学一年の算数を六年生が習う）引き上げることとなったので、その指導法について研究をしたものこの教科書改訂によって戦後姿を消したソル、カメ算が再び復活することにもなる。

二階の図書室から転落重傷

小名浜の三小生

磐城市泉見二会社員桑名宗明さん長男小名浜小三年和明ちゃん（八）は四日午前九時五十分ごろ一小の第一校舎二階（二・五坪）図書室から転落、頭、右足などに四週間の重傷を負った。和明ちゃんは小児マヒの身体不自由児で、この日はクラスの体操を見学していたがあきて図書室に入り、授業中の生徒にいたずらして追いかけられ窓付近で隠れるつもりで上った時に転落したもの、と学校では説明している。

管理売春の疑い で妻も取調べ

組織的な芸者売春を調査中の磐城署では、さきに管理売春容疑で捕えた小名浜芸者置屋組合長小野広の妻智恵子（三）を共犯の疑いで四日午後任意出頭を求めて取調べている。

道路で遊び はねられる

四日午後四時半ごろ磐城市本町地内県道で遊んでいた同町一八六会社員高木喜次郎さん二女淑子ちゃん（四）は、同市横町長塚治運転手（三）の小型ハイヤーにはねられ、頭や顔に三週間のケガをした。

台風30号に 漁船襲わる

磐城市橋本小野善助さんのマグロはえなわ漁船第一太陽丸（九五トン）＝山田恵一船長ら十七名乗組＝は五日午前六時ごろ小笠原諸島海域で台風30号に襲われ危険状態になったので、近くの秩島に緊急入域したいと、小名浜海上保安部に入域許可申請を求めて来た。

衛生モデル地区 勿来で表彰

勿来市保健所管内の衛生モデル地区の表彰式は十二月六日午前十時から勿来保健所で行う。被表彰地区は次の通り。

❶勿来市植田仲町❷山田町富津❸遠野町小滝地❹同上湯❺入遠野入定❻田人村一ノ倉

職安磐城分室 小名高へ移転

平職安磐城分室は三日から磐城市栄町元小名浜水産高校へ移転した。

同分室は三十一年十月から磐城市役所傍の二十六・四平方メートル（八坪）の庁舎で業務を取扱って来たが、余り狭いため求職者や失業保険金の受給者が戸外にまではみ出す有様で、平職安では再三磐城市に別に広い庁舎を探してくれるよう要望していたもので、今度移転したところは約百七平方㍍（三十二・五坪）もあり、一カ月に一般求職七百名、学卒六百三十名、日雇二百名、失業保険金受給者四百七十名の計二千百名を取扱って

平第三婦人会 衣類など寄付

三小生大喜び

平市第三婦人会（会長遠出藤子さん）会員三百五十名は、三日午後三時ごろ平三小を訪れ貧しい児童達に分けて下さいと、衣類四百数十点と現金二千百円を寄付した。これは歳末助け合い運動として、会員らが各家庭から持ち寄ったもので学校でも感激、すぐ八十人の児童達に配った。

線香の灰が薬

インチキ露天商捕る

常磐署は四日街路で万病の薬と称して「粉薬」を売っている常磐市三函二一露天商目黒こと糸川正司（四）を取調べたところ、この粉薬は線香の灰と蛭石や外二、三種のものを粉末にしたもので薬としての効果は無いもの、これを小サジ二杯くらいのものを袋にいれて一袋五十円で売り約一万五千円分を売ったことを申したてた。同署では薬事法違反として送検したが、年の瀬ともなると街頭に出る商人の暮が多くなり、たいていは怪しげなるフィルム代の適正化③入場料金の適正化など、さらに二本立、三本立興行のぜひについてのアンケートを行ったところ二本立二十三名、三本立七名の声が多数でこのりでした。

訂正　＝四日付三面の内郷市民会館の設計者木村一級建築士とあるは渡辺行雄設計士のあやまり。

入場税の軽減など協議

興行連浜通支部

興行連浜通支部は二日内郷会館で臨時総会を開き当面の問題について協議した。すなわち❶入場税の軽減の実現運動❷会社側に対する

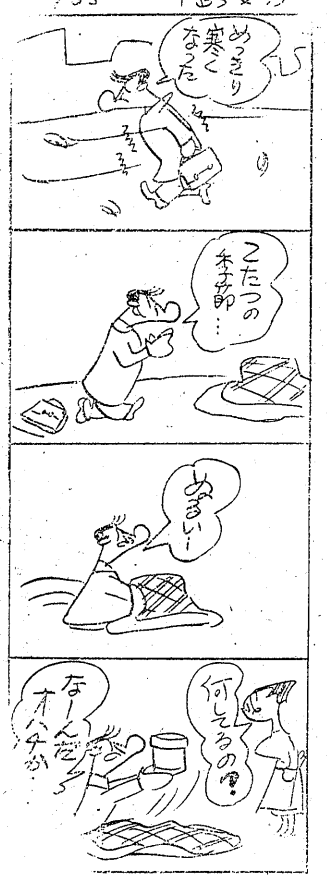

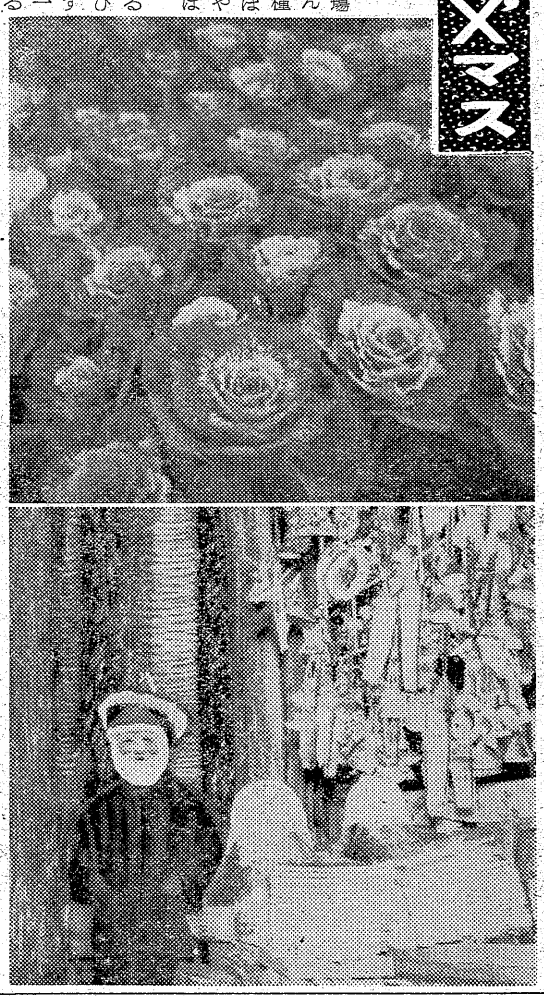

近づくXマス

一葉ぼたん二千 一本出荷を待つ

☆…平市神谷県園芸原種農場ではクリスマス用の葉ぼたん約二千本を栽培している。種類は丸葉ぼたん、ちりめんぼたんの二種類で、既に紫色や黄色に色づき、出荷を待つばかりとなっている。

☆…クリスマスのころになると美しい花もほとんど影をひそめてしまうため、長持ちする葉ぼたんが重宝がられ、一本十一二十円の好値で売れるという。

【写真は真盛りの葉ぼたんとクリスマスデコレーション】

ニューモードの人工衛星など

☆…クリスマスセールに街は宣伝車がジングルベルを奏でながら走る。すっかり日本人のおまつりになったクリスマスイブもあと二十日。キャバレー商店などは早くも店内をクリスマス・デコレーションで飾りたてている。

☆…クリスマス・デコレーションもことしは一割安。新しく増えた星々人工衛星々がデコレーションのニューモードガラス越しにライカ犬がおさまっている。天井や壁をいろどる金銀のモールが二百十円、三百円。リース五円―三十五円、クラスター三百円までといったところ。

☆…家庭用にはツリーのほかデコレーションセット百円―百二十円、星五円―八十円から百五十円、卓上ツリーは五十円から五百円。ベル五円―百二十円、星五円―八十円ですませる。手軽なところで一式五百円から千円もあれば十分。クリスチャンならぬ日本人には正月の前夜祭といったところ。

学校めぐり

入遠野中で卒業生が国旗掲揚塔作る

入遠野中（校長高木一郎氏）の三年生九十三名は来春の卒業記念にと、高さ十五㍍の鉄骨製の国旗掲揚塔を寄贈した。

これは生徒らが稲刈り、山いも掘り、いなご取りなどの勤労奉仕で得た金を集め、設計も作業も生徒の手で完成したもので、PTAでは記念碑を建て、生徒の努力を後輩に残すことになっている。なお同校の掲揚塔は台風二十二号で倒れたもので、その再建にと寄贈したもの。

平二小で大臣賞受賞子供銀行大会

平二小では同校の梅ケ香子供銀行が大蔵大臣、日銀総裁、全国銀行協会連合会から表彰されたのを記念して八日午後一時半から同校講堂で子供銀行大会を開き、全校児童にノートの下敷き、エンピツ、カシ、手帳などを贈り、賞状、賞品の披露を行う。また当日は植田小の花沢武夫校長を招き童話会などを開く。

大蔵大臣、日銀総裁からは十五万四万の貯金通帳、親銀行の勧銀平支店からも記念として子テレビ一台（一七㌅）を贈られた。

街路灯竣工記念祝賀会

三田小路商店会（会長井戸川安信氏）では六日午後二時から同町玉平でアーチ式街路灯竣工記念祝賀会を催す。

常磐で防犯作品展示会

常磐署、常磐市防犯協会は明年二月末本公民館で市内小中高校生徒児童の防犯作品展示会を開催するが、その作品をつぎの要領で募集する。

▼書道＝学校宛十点▼標語同じく十点▼図画またはポスター同じく十点▼締切三十四年一月末日▼署者の結果優秀作品に賞状賞品を贈る

昨夜ボヤ騒ぎ

四日午後五時十五分ごろ平市月町二九製綱業鈴木勇さん㈱の風呂場の煙突から火が出ているのを付近の人が発見、平消防署からポンプ四台が出動したが、小火にもならなかった。燃料にワラや紙くずを燃やしたため、溜っていたすゝや火の粉が煙突から出たものと判った

勿来消防団ポンプ購入

勿来市消防団第二班（窪田町馬場）では市の補助を受け七十五万円を投じ、トーハツ三十五馬力自動車ポンプ一台を購入したので六日試運転を行う

メートル法換算表配布

内郷市経済課では来春一月一日から施行されるメートル法を市民に徹底させるため近く全家庭に換算表を配布することになった。

湯本財産定例議会

常磐市湯本財産区定例議会は八日午後一時から開き直営の公衆温泉浴場「三ノ湯」の火災に伴う追加更正予算などを討議、すなわち仮浴場建設費五十五万円の支出、火災保険金百九十八万五千円の収入などによる更生である。

浜教協議会

浜教協議会は八日午前十時から平労政事務所会議室で開き❶写真展審査結果❷第二回ガリ刷講習会などを開く。

歳末の盗難予防に
簡便で動作確実な
ナショナル
家庭警報器を
お備え下さい
ナショナル家庭警報器 HS一57型 定価2000円（取付配線料別） 取付配線については電器店、電気工事店に御相談下さい
株式会社 岡田商店
電話123

クリスマスの贈り物にオモチャを各種取揃え
良ちゃん
平市平和通 電1092
茂木カメラ店 玩具部

測量器械・製図器
航海計器・測量関係用品一般
株式会社 大東商会
東京都中央区銀座東一の九
電話東京五六（四九七三・四七六六 四六一三・一九〇三）

冬のお支度なら
センスの良い三和で!!
純毛オーバー 5000円より
チュニックコート 1600円より
ツッパー 1180円より
スラックス 1680円より
靴下 200円より
手袋 100円より
クリスマスパーティ用ワンピース入荷致しました
☆其の他下着類各種☆
平信販チケット御利用下さい
毛糸の長ズロース・毛糸スリーマー・毛糸ベテーコート値頃品のトッパー・チュニック など沢山入荷致しました 是非御覧下さいませ
三和婦人服 TEL・2210

開店
なべやき 八〇円
中華そば 五〇円
白馬の雪 正一合瓶入 七〇円
味の食堂 味の友
平市銀谷町公会堂通り（谷口さき）

小説　のら犬

多田久雄作

二、妻への疑惑

光枝は夫が寝ないらしく茶の間の灯は消してあったが寝室の窓は明るい。中田は玄関に立って二、三度呼んで見たがよくきこえないのか返事がない。（「光枝の奴灯を消さずに寝てしまったのかな」）そんな風に考えた彼は

「光枝あけてくれ呉れよ」というと

「あら！どうしたの？」ひどく狼狽したらしい声だった。

「腹が痛くて駄目なんだ」

「そう今すぐあけるから待ってね」中田は又玄関へ回った、だが仲々戸をあけない（「何してるんだろう？」）

「おーい早くあけてくれよ」

「今々」

光枝はねまきに着かえていた。彼女は夫だ中田が何も云わない中に

「課長さんがお見えになってますよ」と云った。

「へーえ今頃どうしたんだ」

「それがね、今日宴会があってひどく呑まされたんですって一家の前まで我慢して来たんだけど気分が悪くて仕様がないから少し休ませてくれって云うの。きっと悪酔いしたんだわね」

「うん、それで…」

「いけないともいえないでしょう？だから休ましてあげてますわ」彼女は別に何でもない事の様にすらすらと云った中田は思わず「バカッ！」と口まで出かゝったのをようやくぐっと呑み込んだが、何か別に変った素振りも示さない強い力でクがん！と脳天を一げきされた様な気持だった

あの晩から中田の人生はくるりと裏返しになってしまった。あれほど活力の湧れていた中田の身辺から全然生気が感じられなくなった。あれ以来中田はぼんやりと考え込む事が多かった。実際彼は疑惑のとりこになっていた。中田は光枝と髭原を疑いたくなかった。然し信じようとすればするほど彼の頭の中には疑の様に疑念が湧いて来る。あの晩髭原はたしに酔ってはいた。だが酔っていたという事がそのまゝ二人の潔白を証明する事すけとはならないのだ。あの髭原がまさか光枝との間に自分の知らない関係があろうとは信じられない（「俺の疑いは思い過しだろう。」）そう思う後から常識的に考えていたに気のおけない間柄とはいったいどんな理由があるにもしろ光枝一人の処へしかも茶の間でもあれば兎も角も、夫婦の寝室で友達の妻の看護を受けていゝものだろうか？どう考えると彼は何が何んだかわからなくなって来る（「では若し俺の疑いが単なる疑いでなくて事実だったーとすると二人の関係はいつからだろうか？遥雄は本当に俺の子供だろうか？俺は呪わしい蛇原と光枝と遥雄が一瞬一家の前まで我慢して来たにこの世から消えてなくなりないだろうか？」）中田のそんな気持を気がついているのかいないのか、光枝は明るく美しかった。殊に遥雄を産んでからの彼女は娘らしい初々しい美しさがなくなったかわりに女のもつ美しさが加わって艶麗にさえ見える。そんな妻を見ていると中田は一そうしっとを感じ疑いを深めるのだった。光枝は自分に対してくぐっと呑み込んだが、何か別に変った素振りも示さない

（筆者　平市夏井山崎）

ベルガクラブのスキー計画

一月から六回

会員四百余名を持つ平ベルガクラブ（事務所ヤマカ運動具店）の新春スキースケジュールが次の通り決った。

▼一月十一日　那須（日帰り）会費七百円（バス、中食、夜食付）

▼一月十八日　岳（日帰り）会費同。

▼一月二十四日―二十六日　蔵王（二泊三日）定員五十名、会費二千五百円。

▼二月一日　那須（日帰り）会費七百円（バス、中食、夜食付）

▼二月初旬　湯沢方面スキー行（臨時列車）細部未定。

▼二月十五日　岳（日帰り）会費七百円（バス、中食、夜食付）

近藤広記　坂本孝正　坂本泉　第一回油絵三人展

磐中、磐高時代を通じて二十八年の永きにわたり図画の教べんをとって、昨年退職した平市旧城跡近藤広記氏は、実弟の坂本孝正画伯とその子息泉氏（盛岡市日赤病院勤務）による第一回油絵三人展を十三日から十五日までの三日間、マルトモホールに開く。坂本孝正画伯は磐中から上野美校にすすみ中央の洋画界では相当活用されている一人で、戦時中から盛岡市に疎開したままになっている。子息の泉氏は一昨年は光風会、去年は大平洋画展にそれぞれ入選している素人画伯。出品点は五十点。

玉川郷友会　13日に変更

定だった玉川郷友会結成会は、郷友野崎満蔵氏が照綬褒章受賞のため七、八日両日上京するため期日を変更。十三日午後一時から紺屋町すみや旅館で行う。

慶弔録

◇平市◇

【出生】▼古川弘胎（内郷市内町五五　仙之助長男）▼岡崎みどり（四軒町二三　輝之長女）▼五十嵐毅（常磐町二四　一郎長男）▼政巍長女）

【死亡】▼菅野キク（ぬ）＝五色町二八　栄母▼大竹シゲコ（こ）＝三和村大字中三阪　豊重二女

◇磐城市◇

【出生】▼梭谷孝志（定西一九二　岩治）

【結婚】▼皆川謙吉（新潟県見付市本町　豊作三女）鈴木ヨシ（本町六七　勝彌七女）▼皆川武彦（船引場一六　武雄三男）多田利子（滝尻字北谷地一六四　政記長女）▼加藤辰蔵（高山三四　玄松四男）加藤ミヨ（塙玉県鮫能市大字小岩井四〇五　百太郎三女）

◇常磐市◇

【出生】▼鈴木宏子（上湯員一七七　宏勇長女）▼梶内淳一（日渡六〇　今市長男）

【結婚】▼山田吉信（関船迎一〇　依子（錦町）

◇勿来市◇

【結婚】▼斎藤栄孝（錦町）豊原

民衆映画案内

◇平市　九日まで

★世界館（六・五三）浪曲天狗道場（七・五一）抜き足差し足忍び足（八・四四）濡れ髪剣法

★東映劇場（六・五〇）町内ニコニコ会議（八・〇八）森と湖のまつり

★平館（六・〇五）東京午前三時（七・〇四）都会の怒号（八・四五）完全な遊戯

★民衆劇（七・〇四）大人には分らない、青春百書（八・五〇）人生劇場青春篇

★平新東宝（七・一六）たけくらべ（八・二五）警官出世パトロール

★ひかり座（六・〇五）絹の靴下（八・三〇）女優志願（八日まで）

★聚楽館（六・三〇）普提樹（八・三五）めぐり逢い（七日まで）

◇内郷市　九日まで

★綾映劇　夜六時三〇分　大遠征軍　ソ連と人工衛星　決戦オレゴン街道（六日まで）

★第一イワキ　夜六時三〇分　都会という港　日蓮と蒙古大襲来

◇常磐市湯本

★湯本座　夜六時三〇分　船の女　にがい勝利　嵐を呼ぶ銃弾（九日まで）

★三阪座　夜六時三〇分　昨日は昨日今日は今日　女体X　よろめき探偵（五日まで）

★常磐座　夜六時三〇分　その女を逃すな　第三号倉庫

★中劇　夜六時三〇分　乙女心の十三夜　続三郎の秀母の秘密（六日まで）

◇磐城市小名浜　九日まで

★国際　おトラさんの公休日　続々サラリーマン出世大閨記（七日まで）

★東映　自雷也小判　夜霧の南京街　白狐二刀流

★磐城座　完全な遊戯　続夫婦百景　東京午前三時

★金星座　毒蛇お闘　銀蛇脱皮　怪死美人の紛失（六日まで）

★銀星座　サーカスの女王　マダムと泥棒　俺に近づくな（八日まで）

◇勿来市植田

★菊多館　ぬれ燕　くれない権八　煙突娘　今は名もない男だが（九日まで）

★うえた館　夜六時　人肌孔雀　不敵な男　俺は流しの人気者（九日まで）

ラジオ

◇NHK　第一　1040KC

7・30　花の星座　武井義明　淡谷のり子　北浩二　石井好子　奈良光枝　神戸一郎

8・15　放送劇「風吹きすさみ」宇野重吉　杉村春子他

9・15　即興劇場　渋沢秀雄　尾崎勝子　新道乃里子他

40　社会時評　高橋義孝他

◇NHK　第二　1540KC

7・00　録音構成「製本街の子どもたち」中島源房他

30　小説「破戒」（終）井正明▼明治元年の宗教騒動

8・05　教養特集「不況の中の労働運動」大河内一男

9・00　「文楽を引退する山城少縁」▼てい談山城少縁　竹本綱太夫　大西重孝▼レコード「俊寛」「廓店」他

◇ラジオ福島　800KC

7・15　中合アワー

30　エンゼルタイム　エンゼルの秘宝　第1話「八幡船の巻」その9

8・00　素人歌合戦　司会稲川秀雄　審査女藤鶴夫　古賀正男他

30　龍角散スイートメロディー「楽しければ」「得意」他

9・00　浪曲歌合戦　司会今泉良夫

30　歌の星座「青春の広場」「すれ違いのブルース」「居酒屋の恋」「馬喰一代」「プリンセスワルツ」他

テレビ

◇NHK

7・15　劇「バス通り裏」谷川織賀　勝巳小栗一也　邦江

30　花の星座　武井淡谷　北石井原田奈良他

8・15　TV映画　ハイウエイ・パトロール「偽付金強盗」

45　テレビ劇場「風」小倉徳七他

9・30　日本の芸能「邦楽のなりもの」吉住小三蔵　稀音家三郎他（対談）田中伝左衛門　吉川英史

女中　店員　募集

従業員三名▽十八才から二十四才位まで　平市田町電二三一　バー　リーベ

▽男子（通勤）▽女子（住込）▽委細面談　平市堂の前二一石城事務所前電一六二〇玩具問屋幸楽商店

▽家具見習工、多少経験のある方▽二十才以上▽委細面談　平市新川町七（電一三二九）婁谷家具店

▽臨時配達員▽年令十七―二十五才迄▽通勤、委細面談　平市才槻小路　電六六二　丸仙魚店

▽大型トラック助手若干名▽委細面談　平市月見町磐城貨物平営業所　電一八七・二〇三七

女中さん▽お座敷、下働き▽年令二〇―三五▽委細面談　常磐市笠井通り電一六八番　温泉旅館　越後屋支店

DPはタナカ　T.S.A　我社が誇る　緻密なる設計と強度計算・堅実な工作　☆一般鉄骨建築御相談下さい☆　鉄骨・重業機械・設計製作　株式会社　平工製作所　平市谷川瀬39丁26　TEL・2284 1721

御宮　平市新川町　橋本屋　電1948

牛・豚肉　ハム・ベーコン　ソーセージ　広越肉店　配達迅速　平・新田町　電1726

新しいDPは富士　ハカリは藤森　 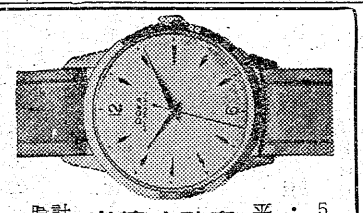 　時計眼鏡　山崎時計店　平電965

開花亭のパン　クリーニング　洗張・防水　小松崎　平館前電1343

耳の不自由な方に　リオン電気補聴器　福祉事務所指定品　同所指定店　平市中央通り　TEL・496　富永電気商会

DPの直営店　平市白銀町　くわな

箱は中長紙器　電（平）・3991

鳥肉専門の店　鈴本の　鳥静　電二〇五

公認　平宅地建物取引所　平市才槻小路踏切際色川材木店内　電三六二

いつも変らぬ　神戸牛　配達迅速　神戸・鎌倉　特約店　肉のデパート　緑屋　本店　平市一丁目　電539　支店　平市中央通　電794

高級既製洋服・洋品　恵　丸恵屋　平市中央通　TEL1853

銘菓　平五萬石　あわ城

募集