夕刊 いわき民報
発行所
平市田町63
いわき民報社
社長 野沢武蔵
編集部 電381
広告専用電1222

石当り百円の奨励金出す
予約外の売渡し分に

石城地方米穀売渡推進協議会は十日午前十時から県事務所会議室に市町村長、同農業委員会長、同農業委員、経済連各代表が集って開き、予約申込数量十万六千九百七十九俵のほか、主食の一日分増配に基く二千五百俵を追加、合計十九万九千四百七十九俵を売渡し努力目標とした。ただ台風被害による七ヶ減収や米質の等級低下が見込まれて売渡し完納は困難を伴うので、本年度初の緊急処置として買上げの対象とならなかった等外米などの等外米まで売渡規格を引下げたほか、予約以外の売渡し分に対しても石当り百円の奨励金を支給することに決、結ぶ六十枚摺が一つしかなく、神市町村長、同農業委員会長、同農業委員、経済連各代表が集って開き、予約申込数量十万六千九百七十九俵のほか、主食の一日分増配に基く二千五百俵を追加、合計十九万九千四百七十九俵を売渡し努力目標とした。ただ台風被害による七ヶ減収や米質の等級低下が見込まれて売渡し完納は困難を伴うので、本年度初の緊急処置として買上げの対象とならなかった等外米などの等外米まで売渡規格を引下げたほか、予約以外の売渡し分に対しても石当り百円の奨励金を支給することに決、結ぶ六十枚摺が一つしかなく、神市町村長、同農業委員会長、同農業委員、経済連各代表が集って開き、予約申込数量十万六千九百七十九俵のほか、主食の一日分増配に基く二千五百俵を追加、合計十九万九千四百七十九俵を売渡し努力目標とした。ただ台風被害による七ヶ減収や米質の等級低下が見込まれて売渡し完納は困難を伴うので、本年度初の緊急処置として買上げの対象とならなかった等外米などの等外米まで売渡規格を引下げたほか、予約以外の売渡し分に対しても石当り百円の奨励金を支給することに決、結ぶ六十枚摺が一つしかなく、神市町村長、同農業委員会長、同農業委員、経済連各代表が集って開き、予約申込数量十万六千九百七十九俵のほか、主食の一日分増配に基く二千五百俵を追加、合計十九万九千四百七十九俵を売渡し努力目標とした。ただ台風被害による七ヶ減収や米質の等級低下が見込まれて売渡し完納は困難を伴うので、本年度初の緊急処置として買上げの対象とならなかった等外米などの等外米まで売渡規格を引下げたほか、予約以外の売渡し分に対しても石当り百円の奨励金を支給することに決、結ぶ六十枚摺が一つしかなく、神市町村長、同農業委員会長、同農業委員、経済連各代表が集って開き、予約申込数量十万六千九百七十九俵のほか、主食の一日分増配に基く二千五百俵を追加、合計十九万九千四百七十九俵を売渡し努力目標とした。ただ台風被害による七ヶ減収や米質の等級低下が見込まれて売渡し完納は困難を伴うので、本年度初の緊急処置として買上げの対象とならなかった等外米などの等外米まで売渡規格を引下げたほか、予約

等外米も買上げ対象

予約米異議申立て

平で17日から受付

平市では一月二十日まで三十三年度産米の売渡促進運動を始めたが台風被害などにより予約申込数の変更、買入数量指示に異議申立てのあるものは十七日から二十日まで午前八時半から各農協、支所で取扱う。

▼平地区＝十七日平農協（上平窪、中平窪）十八日平第二農協（下方部、東北部）十九日平農協会館室（下平窪、中平窪）二十日市役所農務課（平西部）▼赤井地区＝十七日赤井農協（訪瀬原、田町、日渡）十八日同（諸荷、薄田、常住）十九日同（御代内、大倉）▼神谷地区＝十七日神谷支所（中神谷）十八日同（塩、鎌田）十九日同（上神谷、上片寄）二十日同（下片寄）▼飯野地区＝十七日飯野支所（上荒川）十八日同（中山、小泉、吉野谷）十九日同（上高久、南白土）二十日同（北白土、谷川瀬）▼草野地区＝十七日草野支所（泉崎、下神谷）十八日同（原高野、馬目、綱谷）二十日同（北神谷、水品）▼夏井地区＝十七日夏井支所（山崎、菅波）十八日同（荒田目、上夫越）十九日同（下夫越、宿、新田、根岸）二十日同（藤間）▼高久地区＝十七日高久支所（馬場、中三ケ所、ツルガイ）十八日同（原、根岸、八幡）十九日同（上山口、下山口、神谷作）二十日同（川和久）▼豊間地区＝十七日豊間支所（沼ノ内）十八日同（豊間）十九日同（薄磯）

遠藤区長が重態

平市豊間町区長遠藤幸一郎氏は本月初めから心臓狭心症で自宅療養中だったが、二、三日前から重態となった。

渡し船が老朽
新船を陳情

中神谷地区で

平市中神谷と夏井、飯野地区を結ぶ、夏井川唯一の渡し船〝神谷丸〟が老朽、SOSに近い状態になったので、中神谷地区を代表し宗貴乗太郎区長は十一日、平市に新船と新施設に要望した。陳情によれば平市鎌田地内平神橋下流の夏井川は、わずかに草野と夏井地区を近年ますます激しくなり、中神谷地区と夏井、飯野地方の往来は危険状態となり、また鉄線もサビたので新規に更新してもらいたいというもの。

国宝地蔵尊を
国費で大修理

四倉町長隆寺

四倉町長友長隆寺の国宝地蔵尊（木造高さ一・八㍍）は大修理を行うことに決った。

同地蔵尊は八百年前鎌倉時代の秀慶の作で木調の表面はウルシで塗られそのうえに、金粉がかかっている。ところが木どウルシの間に隙間ができて、叩くとポンポンと響くようになったものこれを聞いた文部省は過般西川杏太郎技官を派遣、県社会教育課今野技師、文部省修理技術主任江本技師らと美査の結果、急いで修理しなければ、ご表面がハゲ落ちることがわかったもの。修理は国費で行われる。約二十万円とみられている。

【写真国宝地蔵尊】

急行、普通二本増発
年末年始の混雑緩和

年末始と旧正（二月八日）の混雑緩和のため常磐線に急行、普通各上下二本が増発される。

【上り】▼急行青森―上野（一二〇列車）＝二十八日―一月十六日＝平駅発午前一時四十九分―上野着五時二十分▼普通原町―上野（三二八列車）＝二十九日―一月二日と二月七、八日＝原町始発午後九時二十五分―上野着午後五時四十分。

【下り】急行上野―青森（一二〇九列車）＝二十七日から一月十五日＝▼上野発午後十時五分―平発午前一時五十八分▼普通上野―原町（三二二列車）＝二十八日―一月一日と二月六、七日＝▼上野発午後九時三十五分―平発午前三時二分―原町着五時二分。

好成績おさめた
磐城の健康診断

市で

平市の補助（要望は七千二百万円）について協議した結果、採択とした。

市補助の請願額七千二百万円（十五％）については、金額が膨大なだけに決定が困難なので、単年ごとに分け決定工事費を見はからって補助額を決める方針がとられる。

なお同工事は三十三年度から三百五十万円で一期工事に着工、

夏井川改修請願を採択
特別委で決定、補助率は再検討

平市会夏井川土地改修工事調査特別委員会（委員長金古政通氏）は十二日午前十時半から第二委員会室で開き、同工事につき請願され

水難救護会懇談会

小名浜海保管内水難救護会の懇談会は十三日午後四時から磐城市六原、古滝旅館に水産関係者約三十名が集まって開かれる。議題は海上保安救護に協力した人々に対する災害救済費について。

勿来消防署の増築工事落札

勿来市役所では十日午後一時から市役所で消防署庁舎一棟建設（三十四坪）の指名競争入札を行った結果、五十六万円で錦町星初太郎氏に落札し六十日以内に竣工する。建設場所は平職安植田出張所の隣接地内。

石炭盗掘のボス退治
鉱山法改正で

東京通産業局平石炭支局では、このほど鉱山法の一部が改正されたので、常磐炭田にはびこる「石炭盗掘のボス」一掃にのり出すことになった。石炭盗掘の取締りは法の改正前から出来ることになっていたが、対象は直接盗掘したものだけで背後で盗掘費を出していたボスを処罰することが出来なかった。今度の改正により盗掘者はもとより石炭売買者も摘発出来るので、これを機会に大掛りな石炭盗みの取締りをすることになった。一方東京鉱山保安監督部平支部でも、いままでA炭鉱がB炭鉱の鉱区内を侵掘しても法にもとずいて中止させることが出来ず困っていたが、鉱山法の改正と共に保安法も一部改正になったので、ガスや地下水関係から保安上危険と認めた場合は、すぐ侵掘や越境をやめさせることが出来るようになったので、各炭鉱の鉱区調査を徹底的に行いいままでの問題解決に着手することになった。

アルバイト戦線に異状あり
年末求人わずか16名

平職安所の窓口から見た年末のアルバイト求人は男子六人、女子十人で、男は店員配達で日給百五十円―二百円、女は店員で百五十円。就業期間は二十五日から一月七日まで二

人事消息

▼平参地事務所々長菅野正世、総務係長三森要土地改良係長畑山文雄、の三氏が着任あいさつのため十日来社。

寸言

▼新米が出回った。確かにおいしい。今年は台風の被害で等外まで政府は買入れるというが、保管には十分手を尽してほしい。

▼若夫婦、一千万円相当の詐欺働く。油断ならぬ口車。

天気予報

お好み食堂 玉半 魚伊

（小名浜測候所発表）

【今晩】西風、晴。

【明日】北西の風、晴、午後になって雪が出る。

海上 今晩多少風波がある。明日は日中風波が出る。

平一中生徒が
療護園を慰問

平一中生徒会（会長山野辺武雄）では二十日、福島整肢療護園を慰問する。一行は二十名でダンス、合唱を披露するほか、慰問金も贈る。

校長、PTA連絡協議会

石城地区小中学校岩手大三十四、横浜国立大二十二長、PTA連絡協議会では、十五日午前一時から平市一小講堂で三十四年度教育予算確保などについて協議会を開く。

磐高の進学希望三百五十人

磐高来春卒業生のうち進学希望者は三百五十人で、学校別は東北大、茨城大が各五十四名のトップ。続いて中央大四十七、福大三十六、早大三十四明大十八、立大十五など。

★ふるさとは遠きにありて想うもの……ふるさとの味★

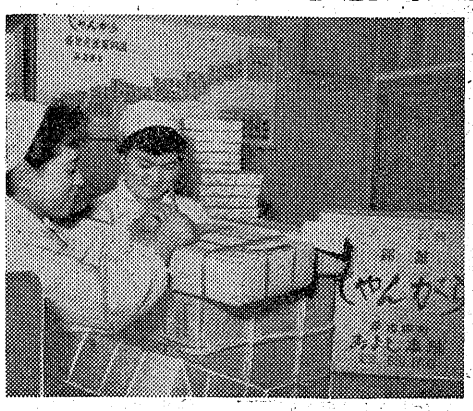

名菓 じゃんがら

全国各地へ発送のご用命承ります
★特製美麗箱詰・荷造無料★

★お願い 毎度お引立を頂き有難うございます
平郵便局のお話によりますと今年の年末は特に
小包郵便物が大へん混雑する予想といわれます
恒例の年末ご贈答用発送のご用命は上記の事情
により早目にご下命をお願い申し上げます

じゃんがら本舗
みよし
田町店電691銀座店

使役馬四割の暴落

農機具進出とナベ底で

農村の機械化やとどしの豊作はすれのためか、七、八、九日に開かれた使役馬のセリ市は、馬市はじまって以来の安値だったと石城善鹿農協を驚ろかせている。

同協では去る三、四日の両日川前村桶売市場で馬市を開き、セリに出された馬は八十九頭の当才馬。メスの最高値は四万五千円、最低一万円。オスは最高三万百円—最低七千円で、昨年とくらべ三割から四割の暴落だった。また七、八、九の三日間三和村中寺市場で二百五十頭の馬市を行ったが、メスの最高馬はずば抜けた駿馬にも拘らず六万百円と落され、最低馬は八千円。オスも最高三万一千円—最低七千円で、昨年同期の平均値にには一等から三等まで褒彰する。くらべやはり三割—四割の下落だという。この原因について同協では農機具の進出に押され使役馬の需要が年々低下してきたのと、ナベ底で肉相場が下落しているためバクロウ達が買いしぶっているためだといっている。

青果祭

平青果市場（社長国井一美氏）生産者協力会（会長大山恵平氏）では第四回青果祭を十四、五の両日行う。優秀出品物【一部】「おもちゃの交響曲」小品、なんなん菜の花、仲良し小縫落葉の踊り、あかつきの海、人形の夢と目覚め、カッコーワルツ、三匹の小豚、乙女の祈り、リンゴの一人言、景にて、タンバリンの踊り、白鳥、三色すみれ、かもめの水兵さん、今宵はセレナーデを「ペルシャの市場」

【第二部】小人の踊り、浜千鳥、ハンガリヤ舞曲、浜辺の唄、ペンギンさん、おさるのかご、夢見る人形、アマリリス、ガボット、月の砂漠、叱られて、にゃんにゃん踊り、赤い靴、宵待草「人魚姫」

【写真は人魚姫、右が藤井サト子さん】

藤井バレエ発表会

新作「人魚姫」など18曲

平市教委、本社後援の藤井サト子バレエ研究所創立六周年記念第三回発表会は十四日午後一時から平市公会堂本館で、振付指導、デザイン藤井サト子、装置桜井保夫、舞台監督橋本尚、衣裳製作高キヨのスタッフで一、二部に分け新作「人魚姫」「おもちゃの交響曲」「ペルシャの市場」ほか小品十五曲を公演する。とくに「人魚姫」はアンデルセン童話の創作バレエで、藤井サト子さんが三年越しに構想を練ったもので、藤井サト子始めその門下生により古典バレエが繰り展げられる。

磐城セメント急伸

今日前場は朝寄り再評価積立金の資本組入可能銘柄が一斉に買進まれ、磐城セメント、三井不動産、富士フィルムなどが一時急伸、昨日に引続いて化学繊維株が買われたが、後半は下押すものも出た。相場が余りに急ピッチだけに、ここは押目を欲しいところだが、警戒気分も強くそれほど押目もみせないとみられる。再評価ものだけの相場であるが、大型株も整理が進むにつれて一段高を期待出来る。（磐城証券提供）

磐城通運の期末手当妥結

一万五千円で

磐城通運労組（鈴木勝巳氏、二百二十名）は、十日会社回答の二万五千円（一・一月）を呑み妥結した。前年同期は一万三千円（一・一月）だった。

トバク中の十名捕まる

磐城署は十一日午後十時五十五分ごろ磐城市横町旭タクシー運転手作沼正三（三）同市中坪（三）の十名をトバク現行犯で捕えた。十日午後八時ごろから磐城市横町三九バー「ドリーム」長瀬源次郎（四）同市中明神町小松タクシー運転手高橋紳一（三）同市本町藤田組事務員佐藤照（三）同市下神白字竹城養鶏業馬目善彌（三）同市竹町旭タクシー運転手鈴木明（三）同市旅館業河野道太郎（三）と平市白銀町バー「谷」バーテン大島哲四郎（三）同市田町飲食店「木の実」店主小名川正俊（三）の十名をトバク現行犯で捕えた。十日午後八時ごろから磐城市横町三九バー「ドリーム」長瀬源四郎方で花札トバク開張中を磐城署の沢探偵長ら三名に検挙され、テラ銭三千九百円も押収された。

海工

旅館小柳で四倉町新町旅館小柳では別館増築会場を増築工事中の処十日完成。

「さかえ食堂」平駅前さかえ食堂は店頭入口に飾った宝船（野菜と来儀で作ったネギと人参の本数当て懸賞募集中。

武田陶器で平市一丁目武田陶器店では店内にホームセット、進物品の特別展示場を設け、十二月十日から十六日まで「新築開店一周年謝恩大売出し」開催中、期間中お買上げの方に「謝恩プレゼント券」進呈。

坂本紙店は平市一丁目坂本紙店は十四日から新店舗で営業開始。

市況

魚類

単位・一キ＝円（十日午後一十一日正午）

サンマの水揚げはまったく少量となり終漁期を迎えた形、底引ものは本格的になった。

【小名浜港】サンマ船四隻　底引十五隻

▼サンマ　七千五百キ　二万一五、五〇〇▼水ダコ　四千五百キ　二〇〇—一五〇▼マダコ　五百キ　一七〇—一三〇▼ヒラメ　百五十キ　三三〇—三三〇

【江名港】底引十二隻

▼小アカジ　トウジン　一万八千七百キ　三八—二五▼タコ　三千キ　五〇—四〇

【中之作港】サンマ船一隻　底引十隻

▼サンマ　二千キ　一七・六〇—一五・五〇▼水ダコ　二万二千五百キ　五〇—四〇▼小アカジ　七千五百キ　三〇—二四▼トウジン　一六・五〇▼ナメタ　千二百キ　一〇五—六〇

野菜

（単位＝キ）

▼ホウレン草　一三—七（東）　一四—七（キ）

▼白菜　三五—一五（〃）　三七—二五（〃）

▼ニンジン　一三—四（〃）　四〇—二七（〃）

▼ゴボウ　二七—二五（〃）　三五—二七（〃）

▼大根　一八—六（〃）　二一—一〇（〃）　三三—一五（〃）　三六—一三〇（〃）　七一—四〇（〃）　六〇（〃）　五〇—三〇（〃）　一五（〃）　一三—九（コ）

▼ネギ　五五—二七（キ）　六五—三〇（〃）　八—五（コ）

▼タマネギ　一二—二（キ）

▼キャベツ　一三—五（〃）

▼サツマイモ　一五—七（〃）

▼ジャガイモ　一三—五（〃）

▼キリイモ　三三—一五（〃）

▼サトイモ　七—三（〃）

▼ヤマトイモ　六五—三〇（〃）

▼ヘラナレンコン　一三—五（〃）

▼ネショウガ　一五—七（〃）

▼モヤシ　一五（〃）

▼タマゴ　一三—九（コ）

果物

（単位＝円）

▼リンゴ　五五—二七（キ）

▼ミカン　六五—三〇（〃）

▼ホシガキ　八—五（コ）

▼ヌキガキ　一二—五（キ）

（丸文青果市場調べ）

求人案内

平職安所11日調べ

【男】▼火薬取扱技術者一、30—55、経五年、通月二万以上▼店員数人、17—21、通月四千五百、住月二千円▼料理人見習三、17—20、住月二千円▼バーテンダー見習一、18—24、住月三—四千円▼水産加工夫四、20—25、住月四千円▼生菓子加工夫一、20—35、経五年、通月八千円▼製罐工十、20—30、経二年、通日三—三百五十円▼セメント瓦製造工二、27—32、経三年、通日四百円▼板金工一、22—45、経五年、通日三—五百円▼鋳物工一、27—33、通日三百円▼仕上工一、18—45、住日四—四百五十円▼鉄筋工三、18—20、通日二—二百五十円▼配管工三、20—30、経一年、通日三—四百円▼クリーニング工一、18—26、経一年、住月三千円▼印刷工見習一、20—25、通月三千五百円▼捲線工一、17—18、通日百五十円▼自動車修理工二、17—20、経一年、通月五千五百円▼集金人一、28—35、通月一万円▼三輪車運転手一、23—25、住月一千五百円▼事務員二、20前後、通月四千円▼婦人子供仕立職三、18—25、通日百五十円▼裁断職一、19—22、経二年、通月六千円▼縫系工二、16—22、通日百四十円▼煉炭製造機役婦一20—35、通日百八十円▼組立工二十、11—20、住日二百五十円—二百七十円

【女】▼看護婦見習二、16—20、住月一千五百円▼事務員二、20前後、通月四千円▼婦人子供仕立職三、18—25、通日百五十円▼裁断職一、19—22、経二年、通月六千円▼縫系工二、16—22、通日百四十円▼煉炭製造機役婦一20—35、通日百八十円▼組立工二十、11—20、住日二百五十円—二百七十円

平もチラチラ

平地方は午後から冷え込み二時ごろから小雪がちらついた。

精神病院に対する偏見について

林正春

（石城精神研究所事務長）

（主）張

精神病者に対する世評はあざけりと恐怖であり、冷酷な見方をするのが普通であります。

実際、精神病者は何時、何処で、何をするか解らない。社会的には危険な存在であることは、疑う余地のない事に間違いありませんが、彼等と生活を共にしている私達精神病院の勤務員は、もっと暖い同情が貰えないものかと、何時も考えているのです。

この病気には種々な原因があるようです。その原因が何んであっても、病気になってしまった彼等は実に気の毒なものです。私達は出来る限りのことをしてやっていると自負していますが、何せ一病院の従業員がすることには、自ずから限度があり、疾患患者や生活保護の患者に対する被服類の持ち寄りも十分には行かないい状態であります。蒲団なぞ人知れず気をつかい、小さくなって生きているのです。いうまでもなく医療制度の確立から治療はほとんど保険治療であるので、いい加減な料金の請求なぞ出来る筈がなく、医療公金という立前から医療所得は公開されているのです従業員の待遇は抑制されて低賃金です。従、憂に大会社が発表するボーナスの額を指をくわえて眺めているだけなのです。それも、これも私達は人間の生命、人間の幸福のために挺身しているとの自惚れだけで歯をくいしばって頑張っているわけです。

「精神病院は儲かる。対手が対手だから何をしても解らない」というような言葉をちょいちょい耳にすると、やり場のない憤りを感じるのです勿論私達も誤解されないように、私達自身の生活態度にも、

皆さんが私達の仕事を本当に理解して下さるならば、私達の自惚れをこわさないで下さい。

そして患者さん達をもっと暖い目で見てやって下さい。私達はそれだけで満足なのです。

（石城精神研究所事務長）

宝船懸賞募集

新装成ったさかえ食堂が皆様に贈る一九五九年のプレゼント……

当店入口に宝船を飾りました。宝船は野菜と来儀で造られております。常日頃御愛顧を頂く皆様に左記要項によって懸賞募集をします。振って多数御応募して下さいませ。

（問題）宝船に飾られた　ネギ　？本　人参　？本ですか

期間　十二月十一日より三十四日まで

投票用紙　当店備付の用紙

投票箇所　当店入口に備付

賞品　清酒一斗

但し正解者多数の場合は抽せんにて（十名様に）進呈

発表　十二月二十五日（クリスマス）店頭並に地元二新聞紙上

賞品引渡　十二月二十八日　さかえ食堂にて

昼夜通しの店　さかえ食堂　平駅前　TEL・998

新しいDPは富士

耳の不自由な方に　リオン電気補聴器　福祉事務所指定品　同所指定店　富永電気商会　平市中央通り　TEL・496

世のなかは日明き千人ぞや　藤越　平市　市座　平銀

衣料品の品さだめはむずかしい。でも二階スーパーの勤定場で贈答用の肌着などを幾箱も包装しているのを見ますとやはり目のあるお方が多い感じです

○肌着詰合せ　一四〇—千二百円　○タオル詰合せ　七五円—五二〇円　パトロール、女子店員募集　金曜特売　鶏もつ　百グ一三〇円

HFとLPレコード　古山電気　平・二電九七二

理美容器具　バリカン　ハサミ　カミソリ研　直竜軒　電一三八〇

一流メーカー電気暖房器具展示

毎日店頭奉仕価発表

二十五日まで開店記念としてお買上げの方に粗品進呈

新装開店

ホームデンキの　田中　平市三丁目（勧銀前）電576

架空の会社でボロもうけ
平署 若い詐欺夫婦捕る

架空の会社を作り、夫婦で一千万円相当にのぼる詐欺の行脚を続け平署から指名手配されていた夫婦が九日平署に捕った。

利久

昭子

捕ったのは勿来町白米町というわっスリ取ったもので、他の三人は目下逃走中。

平市中平窪生れ住居不定無職自称大衆商事務取締役錦木利久(三七)勿来市白米町生れ住居不定自称磐城鉱業会社監査役山田昭子(三五)で、これまで判っているのでは去月下旬ごろ平市谷川瀬字西作一五農業山崎錦子さん(四四)に「米の供出がすめば金回りがよくなりすぐ返すから…」と言葉巧みにだまし畑を入れるといつわり、五十万円を詐欺、妻昭子と共に茨城、東京などで金を使い果し再び勿来市胡口旅館で六千円相当の無銭投宿したほか、勿来市滝田町飲食店ク赤ひょうたんク千五百円相当をただ食い、さらに二十七日常磐市湯本古滝旅館で二十九日まで一万二千円相当を使い、代金を請求されるや夜半、散歩に行ってくると丹前姿のまま逃走、勿来市の昭子の実家でぶらぶらしているところを捕ったもの。

なお昭子は東京都中央区日本橋室町二丁目二三井仲三号館九階に磐城鉱業会社の事務所を置き

好評の人権相談室
50名が悩みを訴える

平法務局では十日午前九時から平市公民館二階に人権相談室を設けて訴えた。その主なものを拾ってみると次の通り。

【生活権の侵害】川前村の某女(五)は前夫の子四人を連れて現在の夫と内縁関係に入った。ところが夫はこのほかにも子供が四人あるにのぼる悩みを持ち込み、相続権にからむ家庭問題、生活権の侵害知った。そのうち夫と長女(三)のいうと、明日に、明後日に響くと

【借地借家】月二千円の家賃で家を借したところ、家賃を払わないばかりか家賃が高いという。では一千円にするから契約書を書けと言っていつまで経っても履行してくれない。追立て度いと思うがどうか…

などいずれも真剣な問題ばかりだった。こうした問題は相談室でなくとも法務局でいつでも相談を受付けているもの許りで、同局ではもっと早く相談に来てもらいたかったといっている。一方解決策を教えられた人達は、来た時とは別人のように明るい表情で帰宅したんだけでなく同僚の信望厚く模範生としてその友情愛が近く表彰される。

【写真は伊藤君】

教頭が酔って
駅員をなぐる

双葉郡広野町広野中学校教頭新妻啓紀(四九)＝久之浜町大字後三松三〇＝は十日午後七時ごろ酔って二三二列車で久之浜駅に下車、無札で改札口を通り過ぎようとしたため駅務係の薄葉成久さん(三三)＝平市北目町二七＝が「定期券を見せて下さい」とうながしたが、それでも通り過ぎようとしたため、旅客規則を説明したところ、しぶしぶ左手で定期券を取り出し、安心させておいて右手で薄葉さんの顔を殴ったというもの。新妻は今までも再三、酒によって、旅客規則に違反した行為に出て、駅員を手こずらせていたという。

暴カスリ団
一人捕まる

日夜、暴力スリ団の一人内郷市白水町浜井場一無職今野松男(三三)を窃盗の疑いで捕えた。

今野は去月十六日午後四時ごろ内郷市住居不定無職田辺岩雄、同岩下一美、同男資進の四人と常磐交通バス小川行きの車内で、小川町増田、真木、山野部井護人、金成キミ女史、西山惠一人権擁護委員宇佐美平法務局次長、昌山登記係長らが立会いで開き、夫婦、付添いなど五十人が詰めかけ、二十件にのぼる悩みを持ち込み、相続権の侵害知った。そのうち夫と長女(三)のいうと、明日に、明後日に響くと

売上げ金を
横領捕まる

日夜、双葉郡富岡町生れ住居不定無職佐藤芳信(三〇)を横領の疑いで捕えた。

佐藤は好間村上好間馬場前三二ヶ し屋千葉広海さん方の集金人として働いている中、六日ごろ上好間常岡フサ子さん方から折詰、ちらしずしなど四十人分の代金四千六百円を集金して東京に高飛び、使ったもの。

自衛隊機、相馬沖で消息絶つ

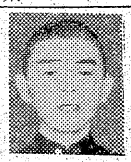
バスケットボールの練習中にケガした友人を助け、二十日もの間自転車で学校まで送り迎えをしたという平一中バスケット部の伊藤顕(ひろし)君(二年一組)＝平市四丁目＝の善行が明るみに出た。学校ではスポーツマンシップに輝くものだとして近く善行賞を贈ることになった。去る十一月のこと。平一中バスケット部では二十三日に行われる新入大会に備え、連日猛練習を重ねていた。熱のこもった激しい練習の中で駒木根恵君(二年七組)が転倒、右足首をネンザ、骨にヒビが入るケガをした。このため恵君は約一週間学校を休むこととになった。同じバスケット部の友情愛が近く表彰される。

【写真は伊藤君】

平一中で近く善行賞贈る
自転車で送り迎え
ケガしたバスケット部員を助け

恵君とは非常に仲の良かった伊藤君は、毎日ハイヤーで学校に送られてくる恵君を見てその介抱を家人に申出た。翌日から毎日自転車の荷台に恵君を乗せて通学するようになった。帰りも練習を終えると、熱心にプレーを見守っている恵君を乗せて自宅まで送って行った。しかも伊藤君は家庭の都合で四倉から通学しているが、バスから降りると駒木根君宅に寄り、一中に通える急な坂道にもめげず二十日も続けて送り迎えして来た伊藤君の善行はバスケット部々規則を説明したところ、しぶ

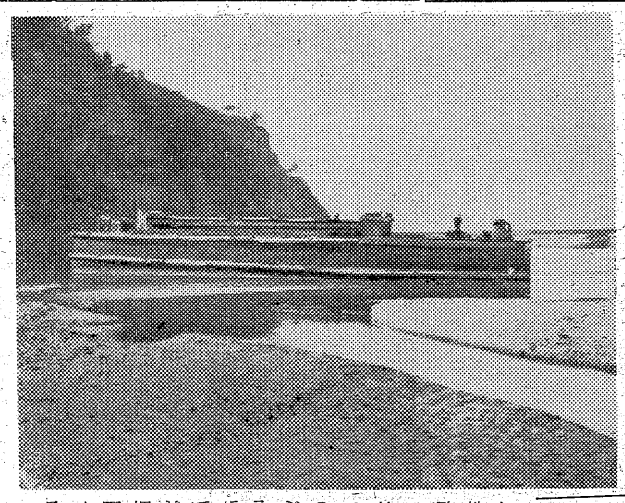

日水の再争議妥結

中労委あっ旋案の解釈をめぐって再び対立、県地労委のあっ旋で難行していた日本水素小名浜工場の争議は、十日地労委のあっ旋案年間一時金三千万円など五項目を労使双方が諒承して妥結、解決した。

問題点は
❶再建計画案施の時期❷再建計画実施に伴う二億五千万円のワク内操作と年末一時金支給問題❸配置転換の三点だったが、これを❹再建計画実施に伴う賃金切り下げ、❺再転換を作成、組合は中労委申入れの精神に則り新配転案を協力する

平一小で
母親学級

四日、同校講堂で母親学級を開く。講師は県社会教育指導主事海野昇雄氏で、「現代社会は家庭の主婦になにを望んでいるか」

学園だより

◇平一小では八日、道徳教育の校内研究授業を行い、十日反省会を開いた。

◇平市内校長会は十三日、平商校で開く。

◇平四小では十一日、校内の学力テスト(国語)を行った。

◇…磐城市三崎地内のアサリの産地として浜の主婦たちから親しまれていた四万五千平方㍍の用地は、十二月初旬から県小名浜港務所が護岸築堤用として埋立を始めたが、埋立地の真中に鋼鉄船が放置されている。

◇…この船は廃船になった運輸省の土運丸(二〇〇㌧)＝土砂を運ぶ船＝で昨年から昨三にわたって入札されているが、値段の関係で折合いつかず前走の寒風に漂いている。若しこの埋立までに入札が決らないと、この船はそのまま埋立地の中に没しまうというので国有財産とはいえ勿体ないから早く買手がつかぬかと気をもんでいる。

【写真は放置されてる土運丸】

当組合副理事長志賀信雄殿病気療養中の処十二月十日午後七時四十時逝去されました　茲に生前の御厚誼を深謝し謹んで組合員各位に御通知申上げます　追って葬儀は十二月十三日午後一時自宅出棺市内良善寺に埋葬致します

昭和三十三年十二月十一日

平米穀商業組合

父信雄儀兼ねて病気療養中の処薬石効なく十二月十日午後七時四十分逝去致しました　生前の御交誼を深謝し茲に謹んで御通知申上げます　追って葬儀の儀は来る十二月十三日午後一時自宅出棺仏式により執行致します

菩提寺　平市　良善寺

昭和三十三年十二月十一日

平市白銀町二

喪主　志賀俊之

男　志賀友衛

クリスマスデコレーション　みよし

良き市と民は……
誠実で、信頼性があり、自己の信仰宗教の活動に協力する

平ロータリークラブ

良い品安い平のやが
更に安くいたしました
開店四十周年の
謝恩特売です
経費かけずに良い品安く売る店
平のや
平市二丁目　電二三五七

御進物には手軽なハム・ソーセージの詰合せを！
三〇〇円位より御相談に応じます
お酒のおつまみ用
オードブル　五〇円　一〇〇円
伊勢松坂牛の店
マルヰ
平市銀座通り　電二七一

忘年会　宴会に……
宴会場、浴室を新築致しました
湯本温泉　緑屋旅館
電話(常磐二七一)

本願院葬送の際は御多忙中にも拘らず懇篤懇々御会葬下され且つ御丁重なる御香奠を賜り御厚情誠に有難く厚く御礼申上げます
実は一々拝趨の上御礼申上ぐべきところ略儀ながら紙上を以って御礼申上げます

昭和三十三年十二月十一日

平市二丁目二六

喪主　星野三郎

男　星野喜四郎

親戚総代　星野嶋右衛門

友人代表　芳賀三千雄

大竹芳之介

合名会社　鍋嘉酒店

代表社員　星野喜四郎

いわき民報　（第三種郵便物認可）　1カ月金100円一部五円　夕刊（日曜除日）

スキー場と宿泊料

初心者のための注意点

十二月一日には二ツ矢山に初雪がありました。それほどにことしは降雪が早く、スキーにはもって来いの季節のようです。二、三年前までは数えるほどもなかった石城地方のスキーヤーは衣食住の安定して来た昨今では一千名を越すまでに増えました。ことしは各スキー用具も二割方安くなってさらにスキーヤーの激増が見越されますので、初心者のための注意や正月以降のスケージュールのためにもスキー場の案内をしてみました。

スキー場案内

▼糸倉　羽前糸倉駅から二㌔、馬ソリで三十分（五十円）旅館七軒で五百名収容、宿泊賃一般六、七百円、学生三百五十円▼鳴子　鳴子駅から一㌔（十五分）三十四軒二千三百名収容、一般六、七百円学生四百円▼鬼首　鬼首駅から十六㌔（バス五十分）六軒、百五十名収容、一般五百円、学生四百円▼作並　作並駅から三・五㌔、四十五分（バス十五円）四軒、四百円、学生三百五十円▼鳴子　鳴子駅から一㌔、三十分、新川泊りで作並と同じ▼面白山　面白山仮停車場から一㌔、十五分で山寺泊り、四軒、百五十名収容、一般五百円、学生三百五十円▼栗駒山　石越から岩ケ崎まで電車三十円（七十円）玉山泊り一軒、百名、一般三百五十円―三百五十円▼蔵王　❶滑水原は白石、大河原からバスで五十分（八十円）さらにバス十五分（十円）遠刈田泊り十一軒で三百人、一般五、六百円、学生三百円❷青根はバス七十分（百円）六軒九百五十人、一般五、六百円、学生三百円❸蔵王は大河原からバス七十五分（百十円）峨々泊り一軒百五十人、値段同じ▼小原　白石駅から塩の倉までバス五十分（五十円）さらに一・八㌔、五軒二百人、一般六百円―八百円、学生四百五十円▼峠　滑川温泉まで三㌔、一軒百人、一般五百円、学生四百五十円▼五色　板谷から三㌔三軒七百人、一般四百五十円―六百円、学生四百円▼高湯　福島からバス五十分（八十円）四軒五百五十人一般五百五十円、学生四百円（自炊百八十円―二百六十円）▼ぬる湯　高湯から五・五㌔、徒歩二時間一軒百人、一般三百五十円―四百五十円▼押立　笹谷から円―五百円（自炊百八十円）▼土代に同▼東山　若松から東山温泉まで（バス十五分（二十五円）ケーブルカー五分（五十円）徒歩十五分、二十三軒、千三百人、一般六百円―九百円、学生三百五十円―五百円▼熱塩　三の倉スキー場まで徒歩四十分、八軒五百人、一般四百円―七百円、学生三百五十円。

【写真は岳スキー場のにぎわい】

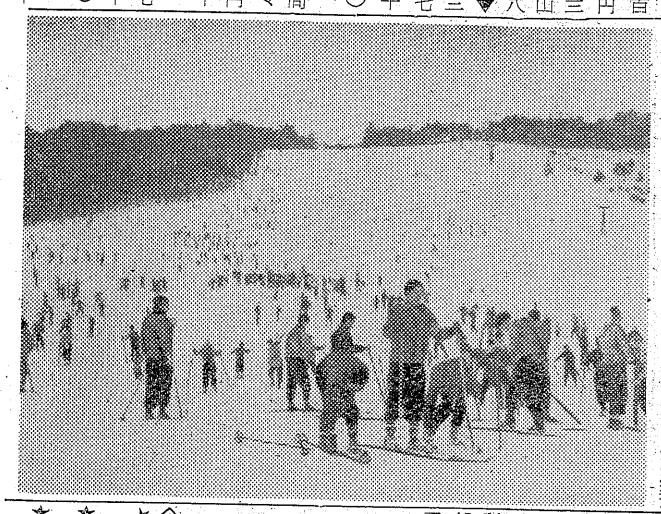

文楽座人形じょうるり

15日　平公会堂

県引揚者連合会平分会主催の無形文化財文楽座人形じょうるりは、人間文化財二代目桐原紋十郎師を始め〆連に日本文化を紹介した一行五十八名により十五日午後一時六時の二回にわたり平市公会堂本館で行う。演し物は「伊達娘恋の緋鹿子」「義経千本桜」など昼、夜とも四公演。前売二百円、当日三百円。

幼児画展

わかぎ幼稚園

磐城市わかぎ幼稚園（園長小名川年雄氏）教育委員会福祉事務所共催の第一回幼児画展は十二日から三日間午前九時から同幼稚園（磐城電報電話局裏通り）で開催する。会場には園児（四才―三才まで）の水彩、墨、混合、指絵、クレヨン、鉛筆画など二百五十点の作品が展示される。

また十二日午後一時三十分から郡山市安積幼稚園幼児画研究所長安藤重春氏を講師にまねき「幼児画教育のあり方」について講演する。

民衆映画案内

◇平市　十六日まで
★世界館（七・一〇）黒鷲谷の雪人（八・二五）伊賀の水月
★東映劇場（七・〇五）黄金ぐも（八・二六）浅間の暴れん坊
★平館（五・二〇）落花剣光録（七・〇〇）赤い陣羽織（八・五〇）新家庭問答
★民劇（六・五三）灰神楽木曽の火祭（八・五〇）野良猫（十二日まで）
★平新東宝（七・三四）これがロカビリーだ　受胎の神秘（八・三八）ヌードモデル殺人事件
★ひかり座（六・〇五）幌馬車隊西へ！（八・五〇）百獣の王ライオン（十八日まで）
★聚楽館（六・五五）必殺の一弾（八・四五）サンチャゴ（十二日まで）
◇内郷市
★綴映劇　夜六時三〇分　彼岸花　紹唱（十六日まで）
★第一イワキ　夜六時三〇分　OK牧場の決斗　勇者カイヤム続々サラリーマン出世太閤記（十五日まで）
◇荒磯市場
★湯本座　夜六時三〇分　七人若衆誕生　彼奴は誰だ　消された刑事（十三日まで）
◇三函座　夜六時三〇分　七人若衆誕生　彼奴は誰だ　消された刑事（十三日まで）
★常磐座　夜六時三〇分　哀愁の高速道路　果しなき欲望　完全な遊戯（十二日まで）
★中劇　夜六時三〇分　女体桟橋　美しき不良少女　女恋鳥（十二日まで）
◇磐城市小名浜
★国際　（十六日まで）　陽気な仲間　夜の素顔　殿方御免遊ばせ
★東映　修羅八荒　江戸の花空　点と線（十七日まで）
★磐城座　都会の怒号　人肌どうもり　哀愁の高速道路（十四日まで）　水戸黄門　無鉄砲一代　二等兵物語（十三日まで）
◇磐星座　夜を逃すな　B52爆撃機（十五日まで）
◇勿来市植田
★菊多館　（夜六時）　一心太助（天下の一大事）　白蛇伝　満月からくら太鼓（十七日まで）
★うえた館　（夜六時）　大阪娘と野郎ども　影なき声　怪猫呪の壁（十三日まで）

ラジオ

11日

◇NHK　第一　1040KC
7・30　話の泉（ゲスト）小西得郎　尾上松緑　山本嘉次郎他
8・00　落語「子ほめ」三遊亭百生▼漫才「洋服大将」獅子てんや・瀬戸わんや▼講談「小田小右衛門」宝井馬琴
9・15　ドキュメンタリードラマ「都会の谷間」❷名古屋章
40　あとを絶たない人権侵害

◇NHK　第二　1540KC
7・00　頻尿臨床　楠原憲章
15　ソ連から帰って　高野源蔵
30　小説「らくだ祥子」㊃▼核実験停止会議　入江啓四郎
8・05　教養特集「アンドレ・マルローを語る」小松清　今日出海　中村光夫他
9・00　藤原歌劇団創立25周年記念公演　歌劇「楊貴妃」　砂山美智子　藤原義江他
55　経済ニュース

◇ラジオ福島　800KC
7・15　心の花束
30　日立演芸会「お笑いお芝居談劇」シャンバロートリオ　落語
8・00　ダンセット歌謡玉手箱
30　安川お好み演芸会　漫才「才女」大江しょう子　京美智子　落語「司会牧野周一
9・00　平凡アワー「やくざ若衆」「いろは小唄」「東京のバスガール」他
30　蓬兵衛アワー　変の季節　第8回「白の幻想」その4　コロムビアローズ他

テレビ

NHK

7・15　劇「バス通り裏」十朱幸代　大森暁美　谷川勝巳
30　舞台中継「恋飛脚大和往来」亀屋忠兵衛と孫右衛門　治右衛門　八右衛門　井筒屋おえん　梅川
・30　名作物語「決闘」（A・プーシキン原作）リチャード・クレインイリストラム・コフィン他（解説者）A・マンジュー

慶弔録

十二月十日届出

◇平市◇
【出生】▼篠弘行（上川原七）真隆（三男）▼白土盛光（内郷市綴町、僧美長男）
◇磐城市◇
【出生】▼坂本みゆき（下神白字簡地一七八、拓長女）
【結婚】▼小松護（田ノ入一敏）（頴五男）根本みつ子（石川郡石川町坂路　富治長女）▼喜多川政男（愛知県岡崎市梅園町　利正長男）片寄あつ子（定西四　定吉二女）▼鈴木常夫（白川市白坂　爾一郎次男）佐川隆子（東京都隅田区両国町四九　連平二女）▼三根敬佑（東京都品川区双葉町　昭雄長男）小野セイ子（松ノ中八九　義忠長女）
【死亡】▼樋口秀一（五ヶ）＝岡小名浜。

初心者の注意

❶まず歩き、次ぎに滑る。必ず基本技術から始める❷滑降、回転、停止が出来るようになってから、リフトを利用する❸混雑をさけ、空いているスロープで十分練習する❹乗車券は窓口の空いている時早目に買う❺スキー用具類の着をよく払って整頓し、迷惑をかけないようにする❻予備運動を十分行い、不測の傷害防止につとめる❼ツアーは経験と体力に応じ、よきリーダーに従うなど万端の準備をする❽少し馴れたと思って旅館の丹前着のままスキーの手入れをしない。

100円玉

家庭の主婦は一月の働きを給料に換算すると二万九千五百円になるそうだ。この給料なら、ちょっとした三等課長クラスの報酬である。女房は矢張り家庭の主であるようだ。亭主は仕事の主ということになる。家庭円満の秘訣なんて、口にする柄でもないが、お互いに主として認めることだと思う。女房が隣近所の交際を始めとして、家計のやりくりに相当の神経をつかっているために、亭主から余計な口をはさまれるのをいやがるものである。と同時に仕事のことに女房から口を入れられても同じこと。永い夫婦生活ではお互いにホめ合うことを忘れてしまうようだが良いことがあったら必ず実行した方が得。ホめられて悪い気はしない。不満は小言に現われるが、小言の多い家庭は憂うつである。子供の教育にもよくないし、第一お互いの能率減退となる。女房を課長と認め、亭主を職長と認め、敬意を表明しない限り、一家の円満は到底期されそうにない。

（龍人）

DPはタナカ
帳簿書類の保管
家庭用・最新耐火書庫
外寸法高さ23尺間口1.5尺奥行1.3尺　〒32000
◎強力な耐火力・完全防盗装置・広い内容積
責任保証　萩金庫商会
平市駅前中央通り　TEL・1352

開花亭のペン

テレビがお手軽に御購入できる
大東のテレビ積金
に御加入下さい
大東相互銀行　詳細はお寄りの支店窓口または当行へお尋ね下さい

正しい時計＝美しいメガネ
小名浜金光堂
TEL・（82）858

急募
▽新装開店に付女店員数名▽委細面談　高給優遇　磐城市銀星座前　バーリボン　電一一四五

明日より三日間
磐城座
電二〇二

釜めし　紅小路店　電七二七
よせなべ
すき焼　にた川　才槌小路店　電一〇二二
ちり鍋

厚生医療指定病院
財団法人　竹林病院
本院　平市十五丁目三十米通　電六〇八・八一二
分院　平市小太郎町市役所前　電一二七四

いつも変らぬ
神戸牛
神戸・鎌倉特約店
肉のデパート
緑屋
本店　平市一五丁目39通　電中央794
支店　平市　電

〝秋の夜の酒はこのみで呑むべかりけり〟
お好み焼　木の実
平駅前　電話一四三三番

外科
胃腸科
泌尿器科
性病科
真木医院
平市南町（公会堂通）電話一九五番

忘年会
新年会は
小二屋
御相談に応じます
平市中央通り　電一七五〇　八六

衣料品の
平指定商　平市大町　電一七八八
鉄屋

クリスマスの宣伝と装飾は…
照都広告へ
平市四丁目（本局裏）電九一四