夕刊 いわき民報
発行所
平市田町63
いわき民報社
社長　野沢武蔵
編集部　電381
広告専用電1222

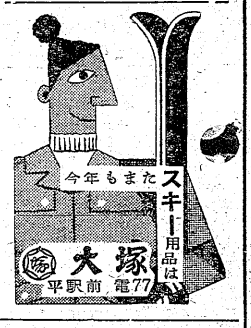

夏井川河口の架橋決る
建設省34年度に着工
建設期成同盟会の結成へ
木村代議士、公約果す

木村守江代議士（建設常任委員）から十六日、諸橋平市長、坂本登議員に夏井川の河口にかける橋は三十四年度に架橋することに建設省で決った旨、連絡があった。この朗報に平市では夏井川橋梁設期成同盟会を至急に結成して、夏井川橋の三十四年度着工実現に運動を起すことになった。

夏井川にかける橋は石城七浜の海、を眼間とする強力な促進機関にま、託された案件について経過報告があって議案第七号「分任出納員の現金亡失にかかる損害賠償責任免除につき同意を求める件」を継続審議にしたほかいずれも原案通り可決した。

次いで発議者、遠藤勝馬、木田谷平、及川正枝、藤社大二、高木武主、飯塚勝、菅原勲、（賛成者）比佐政種、野崎貞行、竹田千里、鈴木勝夫、木村花の十二議員から「市議会議員選挙区設置条例の廃止について」議員提案があって追加上程され、活発な意見の発言があり、無記名投票による裁決を行った結果、投票総数三十四票（議長を除く全議員三十五人）大選挙区賛成十三票、反対三十一票、白紙一票をもって原案を否決した。これによって議員提案のあった市議員大選挙区にする条件は否決現在どおり小選挙区でゆくことになったわけ。

なお継続審議になった議案第七号は、去る十月十三日市教育委員会事務局において分任出納員馬目善親氏扱いによる公金二万六千円が同局備付書庫に保管中、亡失したというものである。

◉…サンマの豊漁でこうたがえしたの水揚げがあり年末にふさわしい小名浜、江名、中之作の三港はいイワシラッシュでわいている。

◉…漁場も平市豊間沖から江名沖五、六マイル海域から小名浜沖七八マイル付近まで南下しているためこの状態だと、遠百大量水揚げがつづき、睡眠不足になると嬉しい悲鳴をあげている。

【写真は水揚げされるマイワシ】

水石山負担金で一もめ　平市会

十八日開会した平市定例市議会の、か。航空写真はどこを撮るのか午後は追加更正予算一千百八十四万九千百六十三円の才出才入について質疑、午後三時過ぎ散会した。質疑は歳出中、水石山自然更生園改修事業費負担金百万円が取上げられ、もっと他の有効なものに振替えるべきだということで、一時は「見解の相違だ」と志賀議員との応酬もあったが、諸橋市長はゴルフ場の一部（一万五千坪）を市民に開放するのだからと了解を求めた。質疑応答の主なもの次の通り。

小野（栄）議員　台風被害に対する維持修繕費には交付金がくるないかは見解の相違である。

金子議員　常磐線電化による鉄道利用償の市負担は来年もしなければならないのか。

伊藤助役　三十三年度だけで打切りとなる。

坂本（登）議員　新農村総村建設に負担しないのが平市だけではないか。土木事業の土地買収に農地委にはからないのは農委会軽視である。

荒井農務課長　県内に八十九地区あるが、市負担は熱海だけだ。

渡部土木課長　嘉藤作道路だけたったが二十五日の委員会にはかることになっている。

夏井川改修を採択　条件つき

夏井川沿岸土地改良区から三月定例市会に請願された同事業費市補助七千二百万円（五ヵ年計画）に対し、十二月平市会で同調査特別委員長から条件つきの採択報告があり、満場一致で同請願を可決した。採択になった夏井川沿岸土地改良事業は総額一億四千万円（四千万円）の米増收になる重要な事業なので、採択する旨の報告があり、採択の条件として次の説明があった。

❶年度ごとに事業費、物価の変動、国庫補助の負担率などが変ってくる❷長期にわたる予算外事業支出は健全財政に反するので単年ごとに決めるべきである❸三十三年度の補助金については最終定例市会（三月）に上程したいので、委員会は継続審議したい。

なお三十三年度繰事業費は三百五十万円で、要求補助額は四十三万七千五百円となっている。

上坂議員　未亡人の売店移転造築に十万円も未亡人会から寄付をとっているが、未亡人から金をとらなくとも市でやってやれたのではないか。水石山の百万円だが工事計画の説明がなければ必要さが判らない。

諸橋市長　私は未亡人の方々には常に考慮を払っているが、今度の件は未亡人会の方から話があり、すべて円満に処理したもので、今後も協力することに変りはない。

小松議員　水石山に百万円も出すのは不賛成だ。むしろ市民運動公園の事業費に回すべきだ。運動公園の方が利用価値がある。

新作磐城民謡踊り講習会

磐城市民謡会では、このほど作成された新作磐城民謡踊りの講習会を二十二日午後一時から小名浜公民館ホールで開く。

夏井農業祭　19日から三日間

平市夏井青年団、同農事研究会など主催の第三回夏井農業振興祭は十九日から三回間、夏井小、夏井公民館で次の八部に分けて行う。

▼第一部　特産物立毛品評会（ネギ、白菜、大根）▼第二部　一般農作物品評会▼第三部　俵品評会▼第四部　ネギ結束競技会▼第五部　クラブ活動実績発表会▼第六部　生花、盆花、文芸作品などの展示▼第七部　バザー▼第八部　慰安（民踊大会など）

勿来で白ネギ東京へ出荷

勿来白ネギ共同出荷組合では十五日、東京築地市場に白ネギ三千個（四百五十㌔）を初出荷した。価格はキロ当り六十円。今後引続き出荷し明春三月までに約二十万㌔の見込み。

常磐で国債伝達式

常磐市の引揚者に対する第三回国債伝達式は十七日行った。今回は三十四名。約三百万円である。なお後四百世帯（二千五百万円）が残されているが、早急に交付されるよう当局に強運動をつづけている。

勿来市章応募は一千六十通

勿来市では十日午後一時から市長室で全国からの募集した市章（一千六十通）審査委員会を開いて優秀品を選定した。委員長赤津、北郷正副議長ほか市内学校長四名。

新農村指定で座談会

勿来市山田川部の両町はこの程県より新農村建設第二地域に指定されたので二十二日から二十七日まで各部落毎に公民館、区長室で新農村建設についての座談会を開く。講師は勿来市役所経済課長外職員。

東芝女子従業員の選考23日

京浜のトランジスター工女子三十名を募集しているが、その選考では東芝浦のトランジスター工女子三十名を募集しているが、その選考を二十三日午前十時から富岡職安で行う。資格は二十才以下で、手取りは三千―四千円。なお当日は百円の日当を支給する。

二万二千円で妥結　古河好間

期末手当二万六千円を要求中の古河好間労組（組合員千六百三十名）では中央交渉の結果、十八日、昨年と同額の二万二千円で妥結。

磯野市長、自労に五万円出す

常磐分会代表十数名は期末手当について磯野市長と十八日午後一時から市役所で会見話し合った結果、期末手当は一千五百円とする外、分会設立十周年記念として磯野市長がポケットマネー五万円をポンと投げ出し、人気を集めた。

寸言

▼懸案の夏井川河口に橋がかけられる。観光、交通、治水上にも大だすかり。

▼県の出先機関を統合した庁舎建設の計画があるという30米道路付近に建設したいもの。

天気予報　お好み食堂　玉半　提供

【今晩】北風、くもり一時小雨。
【明日】北風、くもり一時しぐれる。のち晴たり曇ったり。山添いでは小雪。
今晩風波がある。明日は高くなる。

記者席

○…サヨナラ市会とあってかのうち百万円のミスプリント「六百万円」を発見して伊藤助役にあやまらせ、

○…小松議員は水石山改修工事の平市負担金百万円を運動公園など効率の高いものに振り替えろと質問、答弁に立った市長は言葉のはずみで「どうしても駄目だというなら撤回しなければならないが…」とやって「しまった」という顔をする。満場すかさず冷やかしてお互に大笑い。

サヨナラ平市会オール出席

十八日の平市議会は病気の木村議員を除いて、オール出席という好成績。「一言、なるべくなら…」の気構えがみなぎり、重箱のスミをほじくるような細い質問もあった。

○…塩（庄）議員、追加予算で歳出中、水石山公園改修負担業費負担金の「二百万円のうち百万円」という古い話をもち出し、農業費である。と攻められて、助役はゲ

マイワシブーム　南下で三港ともわく

あなたを思いだす贈りもの
真心を先様へお届けします
お父さまお兄さまに
皮バンド　二〇〇円……五、五〇〇円
ネクタイ　二〇〇円前後…一、二〇〇円
マフラー　三〇〇円前後…一、三〇〇円
ブロードワイシャツ三〇〇円前後…一、四〇〇円
服方皮手袋　三〇〇円前後…一、二〇〇円
純毛コットンシャツ八〇〇円前後…七、〇〇〇円
折畳傘　七〇〇円前後…一、〇〇〇円
靴下（ウーリーナイロンパイル）一〇〇円……四〇〇円
靴下（2足組）一五〇円……冬糧
靴下（3足組）二五〇円……一、二〇〇円
お仕立券付ワイシャツ　九〇〇円より
お母さまお姉さまに
皮手袋　四〇〇円……一、二〇〇円
純毛手袋　一三〇円……三五〇円
散歩着　一八〇円……二、八〇〇円
スカーフ　八〇〇円……二、八〇〇円
ナイロン靴下　九〇円……四三〇円
ウールソックス　一五〇円……六〇〇円
一〇〇円……二〇〇円
なお継続審議になった議案第七号は、去る十月十三日市教育委員会事務局において分任出納員馬目善親氏扱いによる公金二万六千円が同局備付書庫に保管中、亡失したというものである。
敷布　二〇〇円……七〇〇円
増綿毛布　七〇〇円……一、〇〇〇円
純毛毛布　一、〇〇〇円……一、〇〇〇円
タオル　三〇円より各種（箱入セットも致します）……三五〇円
風呂敷（エット富士絹）七〇円……一、〇〇〇円
風呂敷（錦折）五五〇円より各種
其の他各種実用呉服雑貨に準備しております
Xマス・御歳暮に最適品
お父さまお兄さまに
皮バンド　二〇〇円……五、五〇〇円
ネクタイ　二〇〇円前後…一、二〇〇円
マフラー　三〇〇円前後…一、三〇〇円
ブロードワイシャツ三〇〇円前後…一、四〇〇円
服方皮手袋　三〇〇円前後…一、二〇〇円
純毛コットンシャツ八〇〇円前後…七、〇〇〇円
折畳傘　七〇〇円前後…一、〇〇〇円
靴下（ウーリーナイロンパイル）一〇〇円……四〇〇円
靴下（2足組）一五〇円……冬糧
靴下（3足組）二五〇円……一、二〇〇円
お仕立券付ワイシャツ　九〇〇円より
お母さまお姉さまに
皮手袋　四〇〇円……一、二〇〇円
純毛手袋　一三〇円……三五〇円
散歩着　一八〇円……二、八〇〇円
スカーフ　八〇〇円……二、八〇〇円
ナイロン靴下　九〇円……四三〇円
ウールソックス　一五〇円……六〇〇円
一〇〇円……二〇〇円
謝恩大廉売
この冬最大！　感謝の総決算！
20日より
スマス出し☆
☆歳末謝恩大売店大☆
プレゼント廉売品の一例
紳士綿裏毛上下……各……三三〇円
婦人綿裏毛栗袴……枚……一八〇円
婦人綿裏毛モンペ下……枚……一八〇円
小学生ナイロンジャンパー（7才用）……五八〇円均一
小学生ナイロンジャンパー（9才用）……六三〇円均一
小学生ナイロンジャンパー（11才用）……六八〇円均一
小学生純毛ジャンパー　九八〇円・一、〇八〇円均一
小学生女児トッパー　三五〇円・四三〇円均一
紳士ジャンパー（斜線、ベロア小格子）九〇〇円・一、一〇〇円・一三〇円均一
婦人アノラック（東レナイロン）二八〇〇円の品一〇〇〇円
紳士アノラック　二〇〇〇円の品四八〇〇円
優良白格子……反……一五〇円
格子夜具地……反……一八〇円
綿結城……反……二五〇円
ニコニコ銘仙……反……三五〇円
純毛ギャバダブルメートル　一九〇〇円を一三〇〇円
純綿捺染柄ネル（一㍍八五円の品）六〇円
純綿双糸白ネル（一㍍一〇〇円の品）六五円
純綿三巾（一二〇本打込某晒（一㍍一二〇円の品）八八円
当社の利益を謳る店
衣料の連鎖店
大黒屋
平本店　平母店　金坂店
小名浜店　湯本店　磐田店
無税で大好評　大黒屋のギフト商品券

農協対策協が発足

三十余が事業不振

県石城事務所経済課では十八日午前十時半から同事務所会議室に関係者約五十名が集って石城地方の不振農協を再建するため、石城地方農協対策協議会を設けることを決め、同日から新発足した。同経済課の調べによると三十一年末には百八十七の農協があったが、本年十一月末現在では百一農協に減ったもの。役員は次の者が選ばれる。

▼会長　扇目俊次（県石城事務所長）▼副会長　鈴清章（郡農協会長）▼委員　諸橋久太郎（平市長）沼田一夫（内郷市同）磯野清治（常磐市同）三代義勝（磐城市同）古川伝二（勿来市同）伊藤秀吉（郡農委連会長）鈴木栄一（郡町村会々長）坂本登（農委代表）沢田源次（同）吉田勝衛（郡畜産農協組合長）草野真衛（郡養蚕農協連会長）伊藤常陸（郡農協青年連盟委員長）金成しん（郡農協婦人部連協会長）鵜沼正一（県石城事務所次長）橋本勲（郡町村長会事務局長）小林亀広（県経済農協連理事）佐藤友寿（県中央会理事）横山太一（県厚生農協連理事）駒木根恕三（県共済連理事）▼幹事　天野重治（県石城事務所経済課長）斎藤清五郎（同委系課長）坂本喜平（県中央会石城支所長）安藤豊晴（県信用連浜通り支所長）吉田大造（県経済連平駐在事務所長）伊藤速雄（県共済連石城支部長）佐藤昇（県石城事務所経済課主事）

県事務所の不便解消

県で総合庁舎建設計画

県事務所は総務、税務、経済、農業改良、民生、衛系の六課制として十月一日から新発足したが、県石城事務所の場合は衛系課が平商前にポツンと離れ、利用者が不便をかこっているため、県では今年度から県北合連事務所を土木事務所、林業事務所をまとめた総合新庁舎を建設、来年度には完成する予定であるところから鉱工業地帯として常磐地区総合開発が進められている石城地区を重要視し、近い将来には県石城事務所も平土木事務所、平農地事務所、県水産事務所、平林業事務所などを統合した総合庁舎を新築する計画を進めている。

現在の県石城事務所の庁舎や農地事務所の庁舎は建築してから十数年を経ているため、床板はツギだらけで改築が要望されているほか、平市小太郎町にある平土木事務所は現在の敷地から追い出しを食っているため他に敷地を求めており、近いうちに新築しなければならない気運になっている。また平林業事務所は平市正内町の平三小前にあり、利用者はあちこちと歩き回らなければならない不便さである。こうした不便な点を解消するため、手初めとして県北合津事務所の建設となったものだが県下でも一番広い範囲を持つ県で委員会を開き、本年度の追加更生予算、明年度予算編成について石城事務所が次いで総合庁舎建設の気運が高まって来たという協議する。

総合庁舎になると約三百名の職員を収容することになり、規模は延床面積三千三百平方㍍一費七千万円を必要とするといわれる。これまで各出先機関においた宿直員も二名だけで済み、電話も交換手をおくことになって人件費も節減できる上に、一般利用者はこの庁舎だけで用事が済まされるようになり、サービス向上に役立つことになる。

勿来教委で予算を審議

勿来市教育委員会では二十日午前九時から事務局会議室で委員会を開き、本年度の追加更生予算、明年度予算編成について

商魂のヘリコプター

歳末大売出しに新戦術

◉…クリスマスセール、歳末大売出しの一戦をかけた各商店の年末攻勢は、〝一万円札〟など頭をしぼっての追い込みがかけられているが、平市Sストアーでは十九日、ヘリコプターを狩り出して「これでもか」と新戦術をとり、商敵や市民を驚かした。

◉…ヘリコプターには支店長自ら【写真はヘリコプターから舞い降りたサンタクロース】サンタクロースにふんして搭乗、各小中学校ごとに低空飛行しては身体を乗り出してエンピツをプレゼント。また市内には五万枚のチラシを十九、二十日にわたってまき、商魂たくましく宣伝した。

海工

喫茶と洋酒＝勿来市植田町渋川通りに店舗新築中の喫茶と洋酒の店「道」は十八日開店。

トリスバー＝勿来市植田町影18日開店＝後に店舗新築中のトリスバー「影」は十八日開店

伊藤米店＝平市胡麗沢四〇伊藤米店（実）では臨時休業。

株さんまい

整理気分で伸悩み

今日前場は朝寄り平和不動産が三百円を割った事から全般的に気分を重くして他の特定株が三、四円方売られ、一般株でも大型鉄鋼株に野村のまとまった買物が入り、非鉄金属にも日興がまとまって買物を出していたが、全般の整理気分から伸び悩んで終った。砂糖株も朝方は一応人気の中心であったが、引近くは逆組伸きれず一、二円方小甘いものもあった。前場出来高二千万株。

（磐城証券提供）

1町目商店会の品物はあなたのものです！

大当り空籤なし　年末年始　大売出し

☆有名商店賞も当る…二重サービス
百円お買上げ毎に抽せん券一枚進呈

12月20日→1月3日

一町目商店会

新発売
卵入れ
大判焼

こんど売出した「大判焼」は　卵が入っておりますのでおいしく　栄養があり　さめても味が変らないのが大判焼の特徴です
お土産などに喜ばれております
オヤツに　お茶うけに　是非一度御賞味下さいませ

鈴屋菓子店
平市駅前　電一四二六

平競輪

場外・福島・郡山・若松・平
発売10時30分
12月13日15・20・22

たたかい今やたけなわなり
クスリはお陰さまで大好評。売れる売れると喜んでいたら同業者の皆様が買占めにかかったという噂が出ましたので品切の節は四五日お待ち下さいませ
○パートタイマー、三輪運転手
○レジスター係　女子店員　食堂部サービス係　各々募集中
土曜特売　たら子と筋子

藤越
平市銀座

クリスマスセール
あなたのスタイルに夢を呼ぶ！
流行の靴・実用の靴

Mg マギーシュー　チェイン・ストア
靴の吉田屋
平・銀座　TEL・416

クリスマスケーキ
予約承ります
お名前入りのデコレーションケーキで
クリスマスを家族揃って楽しくすごしましょう
御進物に……
チョコまんじゅう

チョコまんじゅう
たいら抽餅子
パンとケーキ
東京堂
本店　電話二〇八番
支店　電話一五九九番
100円より各種ご調製いたします

……間もなくクリスマスがやって来ます
ご家族一緒にたのしみましょう……
特製
デコレーションケーキ
100円より調製致します
ご注文はお早めにお願いします
お子様方には
クリスマス用の
美麗な長靴・ベル
などたくさん取揃
えました

銘菓桃の井本舗
金澤屋
平市一丁目角
TEL・327

松ケ岡にサンタ

よい子にプレゼント

☆☆☆☆……★★★★

平市ではクリスマスを祝い二十日から二十五日まで五日間、松ケ岡子供遊園地をサンタクロースからお菓子を贈ることになった。菓子は一袋十円程度のものだが、午前八時半から午後四時までの間に一日二百名、五日間で一千名の子供に贈られる。観光課のおじさん二人が白いヒゲに赤い服の姿でサンタクロースにふんして子供たちを喜ばすが、平市観光課では初の試みとあって十八日正午試みに衣裳をつけてみたが、居合せた子供たちは初めて見るサンタクロースの出現に、驚きながらも贈物をもらって大喜び。サンタのアイデアは上々の成績だったようだ。【写真は松ケ岡公園に現われたサンタクロース】

スクラップ泥捕る

平署では十八日夜、安積郡富久山町生れ住居不定自動車運転者新田貴雄(三)を盗の疑いで捕えた。新田は去る十四日午前九時ごろ平市十五丁目古物店前路上から、同市堂ノ前自転車部分品販売業岡田八郎さん所有の自動車のスクラップ九十六㌔(一万円相当)を盗んだもの。

第十吉成丸が船火事

十八日午前一時ごろ千葉県銚子港に繋留中の四倉町尾形吉清さん所有サンマ漁船第十吉成丸(七七㌧)＝千葉清作船長ら二十六名乗組＝の機関室から出火、地元消防団や銚子保安部の巡視船〝なみもとり〟(一一〇㌧)が消火にあたり、機関室と船橋の一部を焼いただけで消しとめた。原因調査中だが、小名浜海上保安部ではこれから船火事が多くなるから特に重油タンクの取扱いは十分注意するよう警告している。

ヤミ米20俵が列車内に

勿来署で押収

十九日午前十時十五分ごろ植田駅着上り列車内にヤミ米約二十俵が腰掛下にかくされていたのを勿来署員が押収した。大部分がモチ米で持ち主は逃走したので、勿来署では地元星友精米所に売り渡した。

伊藤博士夫妻

研究のため渡濠

東大医学部、同脳研究所員医博伊藤正男氏(三)は濠州キャンベラ大学のエックルス教授と共同研究のためスカラーシップを得て、来春早々、夫人同伴で渡濠する。夫人は平市八幡小路渡辺氏二女愛子さん(三)で、東京女子医大卒、且下赤十字病院勤務中。スカラーシップとは、渡航費、研究費、生活費一切を当事国政府で全部負担する。エックルス大学教授はノーベル賞候補者で脳生理学の世界的権威者。

サービス悪いと暴れ傷害

磐城署は十八日夜岩手県大船戸市長崎漁夫志田留次郎(三七)を傷害現行犯で捕えた。同日午後九時半ごろ磐城市辰己町飲食店〝イク〟こと小松イクさん(四五〇)方で「サービスが悪い」と右でイクさんの後頭をなぐり、一週間の傷を負わせたほか、仲裁に入った女中の福田静子さん(三)もの顔もなぐり一週間の傷を加えたもの。

20日(正午)開店

年末出血サービス

機械入替のため休業致して居りましたが　二十日正午開店致します

☆年末サービスを致します　暴飛で来店下さい

パチンコ　ハトクラブ

平市中央通

市町村協議会四苦八苦

年間なんと一千万円

今後は寄付審査行う

石城地方町村協議会では県の出先機関や外かく団体から寄付攻勢でネをあげ、今年だけでも一千万円に上り、財政上大きな影響を及ぼしているところから、今後は同協議会が寄付審査を行って処理することになった。

これまでに寄付したものはテレビ塔の電源施設負担金百七十万円、法務局移転新築六十万円、県立盲ろう学校新築五十万円その他統計協会、税務協議会など一千万円にも上っている。

貨車にはさまれ重傷

十八日午後四時五十分ごろ双葉郡富岡町大字上平岡字千里人夫遠藤勝彦さん(三)は、富岡駅構内で貨車からトラックに砂利積み作業中、後方から入換中の貨車が来たのを知らず、トラックの後ろワクをしめようとして車と貨車にはさまれ背なかに重傷を負った。

ハッパ作業中に重傷

十八日午後一時ごろ常磐炭鉱万鳥坑第三斜坑採炭夫菅野光三さん(三)はハッパ作業中、逃げ遅れて石が飛び頭、腕に当り二カ月の重傷を負った。

坂本県議後援会発足

県議坂本浅次郎氏の後援会は十六日勿来市窪田公民館に約三百名が参加、発会式を挙げ次ぎの通り役員を決めた。

▼会長大平睦四郎▼副会長鈴木栄、芳賀吉次郎、伊藤日出男、根本泰三、田子勝一、関根忍、荒川彦一

貧者の一燈、十年間続ける

ボーナスさいて千円を

☆☆☆☆☆

平市四軒町鉄道員野口武男さん(四)は十八日平署を訪れ、平児童相談所と平養老院の人達に各百円ずつ寄付した。野口さんは暮れになるとボーナスの一部をさいて毎年千円の寄付を続け、今年で十年位になると平署ではいっている。

落盤で重傷

十八日午前九時三十分ごろ内郷市白部炭鉱大畑坑採炭夫阿部恵雄さん(四)はワク入作業中、落盤に下半身生埋となり、左手骨折一カ月の重傷。

陸上十傑に八選手

常磐勢が九種目占める

県陸協では十八日、本年度県陸上十傑を発表した。石城地区では男七、女一合計八名(十四種目)でこのうち一般男子の部は常磐炭鉱勢が九種目を占めた。高校の部は不振で特に女子は一般も含め国井選手唯一人というさみしさだった

【一般男子】

▼四百米　八代哲夫(常磐)52秒4▼八百米　八代哲夫(常磐)2分1秒8▼千五百米　後藤正二(常磐)4分8秒▼五千米　後藤正二(常磐)15分59秒4▼二十㌔　長野松男(常磐)1時間5分32秒▼三千障害　阿部正臣(東京学芸大)10分41秒▼三千米競歩　高橋清幸(常磐)16分41秒▼棒高跳　玉野寛一(内高教員)3㍍80▼円盤投　江尻弘(常磐)36㍍18

【一般女子】

▼円盤投　国井陽子(磐女)32㍍93

【高校男子】

▼四百米　佐藤(内高)2分3秒▼千五百米　氏家洋之(内高)4分16秒4▼五千米　氏家洋之(内高)16分01秒

【高校女子】

▼円盤投　国井陽子(磐女)

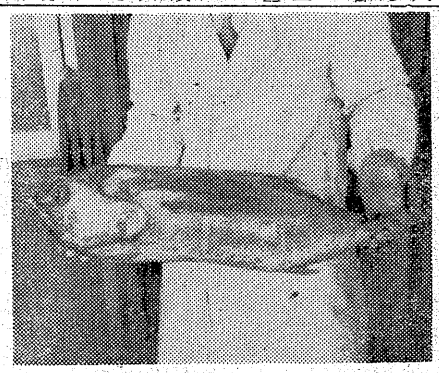

斎藤愛氏

（現平市農業委員、民生委員、元区長）は十八日午後八時、平市下神谷字内宿の自宅で肺ガンのため死去、五十四才。葬儀は二十日午後一時から自宅で行う。

定を行うことになった。

【写真は問題の珍魚】

◉…博学の大島技師も「ビンョーマグロの変形ではないかと思うが、図鑑にない珍物だ」と苦笑していたが、早速東北水研に現品を送って鑑

◉…磐城市県水試にこのほど神奈川県三崎に入港した磐城丸(一四五㌧)からめずらしい魚が送ってきた。その魚は、体長七〇㌢、ハギ、頭と尾が変形しているので流石の専門家達も、それと断定しがたく、漁獲の海域が南太平洋からベルーの南海で、数種のマグロに混ってとれたもの。原水爆実験による、突然変異ではないかとの珍論も出る始末。

良高院

葬儀の際は御多用中にも拘らず遠路態々御会葬下され且御丁重なる御弔慰と過分の御香奠を賜わり御芳志の程厚く御礼申上げます

茲に生前の御厚情に対し衷心より深謝し略儀ながら紙上を以って御礼申上げます

昭和三十三年十二月十九日

平市中町三

喪主　猪狩英明

外　猪狩一

親　い

戚　し

同　し

12月20日→正月3日迄　★100円お買上毎に補助券1枚進呈　★補助券3枚にて抽せん★　2丁目商店会

現ナマ1万円が当る2丁目　年末売出し

開店 12月20日

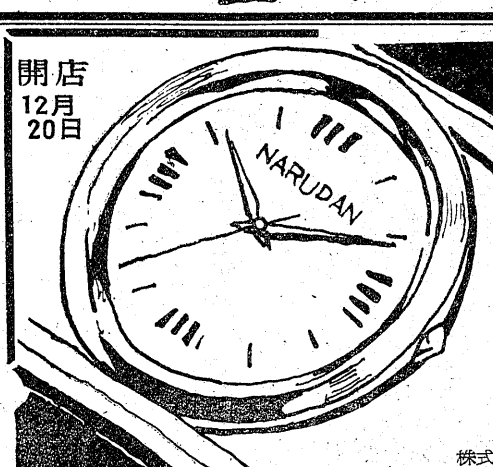

開店披露!!

記念品付

特別大売出し

20日から31日まで

◎全商品一割引き

◉時計お買上げの方に　記念品呈上

◉お買上げの多少にかかわらず　粗品呈上

株式会社ナルダン堂

平市駅前大通り（東映向側）

一九五八年さようなら　サービス

ホワイト　クリスマスを

御期待下さい

不二屋

平市世界館前

電　8860　1750

新築落成

十八日開店

十二時から五時＝喫茶

六時から十一時＝洋酒

喫茶と洋酒

道

みち

▽忘年会、新年会、商談に御利用下さい

勿来市植田町渋川

電話　五六七番

いつしても忘れられない贈りもの

銀りん光る鮭の姿は威勢のよいことで何にも勝さる贈りものと言えるでしょう。大鮭、小鮭、数ある中からお選び下さいませ。

鮭　四〇〇円から一五〇〇円位

みりん干一箱　三五〇円から五三〇円位

荷造り発送もいたします

毎日一品サービス　白玉　四〇〇㌘四〇円

サカ食品

平1　電1336　店

読者の声

けん銃盗難事件でとんだ痛手

◉…平市平窪駐在所に発生したピストル盗難事件では地元民は今なお大被害を受けている。というのは平素の私服刑事が何人もで押しかけて来ては根掘り葉掘り聞いて行く。行ったと思うと別な刑事が乗り込んで来て同じことを聞いて行くのだ。こっちだってそんな暇つぶしもしておれないし、一時はろくに仕事も出来なかったほどである。

◉…一番困りくないのは事件当時商用で村内を走り回っていた弟が折悪しく紺の背広を来ていたということから眼をつけられ、署員が回る得意先へ弟が来たら署か駐在所へ出頭するようにとフレを回しているので、得意先では弟を変な眼で見るようになった。商売している弟にとっては信用もなくなり得意先もなくなって来て非常な痛手を受けている。逃げも隠れもしないのだから、堂々と弟の家へ行って調べて欲しいものと思う。

（平窪住民）

慶弔録

明徳館で遊戯会

常磐市関船金比羅神社内明徳館幼稚園は二十三日で今年は終るが、午前十時半から園児たちの恒例のもちつき会を行い、お別れ遊戯会を催す。

◇常磐市◇

【出生】▼高木和美（宝海八〇一　広五男）▼五十嵐順子（宝海二八一　広五男）

【結婚】▼江尻信和（カ石九区信吉三男）長谷川美津子（内郷市宮町蓄根六五　武雄二女）▼相田昌利（吹谷八〇　仲治二男）中野利枝（東京都中央区新富町二ノ六、利治長女）▼籠宮明雄（吹谷八〇）竹野和江（内郷市宮町滝一九、富之介二女）▼喜野伍郎（日渡六〇）佐藤テル子（磐城市古滝六一　広蔵五女）▼新妻誠（傾城四〇、清治郎五男）鴨原美子（安達郡岩代町西新殿　与志美四女）▼坂内邦夫（傾城四〇　作太郎次男）渡辺襄子（二本松市大平一三長女

◇磐城市◇

【出生】▼馬目真喜（千葉県安房郡白浜町　貞三長男）▼白土安正（下明神町四八　広長男）

【結婚】▼稲川敏之（平市材木町　春吉三男）小林幸枝（本町二七ツル長女）

【死亡】▼斎藤ヨシ（三心）栃木県宇都宮市高町

◇磐城市◇

【出生】▼芳賀幸子（寺後四五　久夫長女）▼馬上美幸（上町六六　正一長女）▼渡辺廉子（岡小名字池袋四三　常男長女）▼佐川秀文（横町二五　茂一長男）。

【結婚】▼熊坂益司（学町四　恵七四男）大津享子（日立市折笠

◇常磐市◇

【出生】▼遠藤順子（傾城四〇一　弘長女）▼小野達也（椎ケ平七八　光長男）▼田中弘（三函一六四　恵長男）

◇勿来市◇

【出生】▼中根圭一（植田町　三男長男）▼本郷博明（泉町　隆道　長男）▼鈴木良江（小浜町　関蔵長女）▼白滝美智子（達野町　清一長女）▼御所側一（錦町　勝房　長男）

民報映画案内

◇平市◇　二十三日まで

★世界館（五・五三）三つ目の鳥人（七・一八）恵吉蔵

★東映（五・五〇）陽気な拳法王（六・五三）旅笠道中（八・二一）娘の中の娘

★平館（五・五七）港で生れた男（六・五〇）続夫婦百景（八・五〇）大阪の風

★民劇（六・五〇）密告者は誰か（八・二七）恐喝

★平新東宝（七・二一）股線三銃士（八・二〇）母ふたり（二十日まで）

★ひかり座（六・四〇）獣人ゴリラ男（八・三五）西部の渡り者（二十五日まで）

★桑楽館（六・三〇）抵抗（八・三〇）OK牧場の決斗（二十三日まで）

◇内郷市◇

★綴映劇　夜六時三〇分　紅こうもり　毒蛇お閻魔　第三号倉庫（二十日まで）

★第二イワキ　夜六時三〇分　くれない権八　魔剣地獄　七人の追跡者（十九日まで）

◇常磐市湯本◇

★湯本座　夜六時三〇分　原敬け怒術合戦　裸の大将　河は呼んでいる（二十三日まで）

★三函座　夜六時三〇分　赤ちゃん合風　黒雲谷の貴人

日蓮と蒙古大襲来（二十三日まで）

★常磐座　夜六時三〇分　続夫婦百景　白蛇伝　天下の一大事（二十三日まで）

★中劇　夜六時三〇分　血の岸壁　羽田発七時五〇分　スードモデル殺人事件（十九日まで）

◇磐城市小名浜◇　二十三日まで

★国際　日蓮と蒙古大襲来　サザエさんの婚約旅行

★東映　母と拳銃　捨てうり御兵衛　天狗街道

★磐城座　都会の怒号　姿なき顔役　悪魔の爪跡

★金星座　汚れた肉体聖女　落花剣光録　脱衣室の殺人（二十日まで）

★銀星座　追憶　女優志願（二十一日まで）

◇勿来市植田◇

★菊多館　夜六時　酔いどれ幽霊番歌（十九日まで）

ラジオ

19日

◇NHK　第一　1040KC

7・30　花の星座　藤山一郎　宝とも子　藤本二三代　鈴木三重子　朝丘雪路　安田祥子ほか

8・15　放送劇「日本の天」（再放送）吉本ミキ　佐藤英夫ほか

9・15　即興劇場　小西得郎　藤原釜江　尾崎勝子ほか

40　社会時平　高橋義孝ほか

◇NHK　第二　1540KC

7・00　「遊びとこどもの気質」樋口激雄　鴻巣良雄

30　小説「らくだ祥子」(10)　桑山正一▼郵便と電信　渡辺保

8・05　教養特集「企業経営と数学」河田竜夫　菅波三郎　横山勝義　林文彦　大西正宏

・00　芸術祭賞受賞作品再放送　義太夫「ほむら」（有吉佐和子）作竹本つばめ大夫（三味線）野沢喜エ衛門

◇ラジオ福島　800KC

7・15　中合アワー

30　エンゼルタイム　エンゼルの秘宝　第一話「八幡船の巻」その11

8・00　乗人歌合戦　司会稲川秀雄

50　竜角散スイートメロディー　民謡特集「安来節」「木曽節」「黒田節」

9・00　浪曲歌合戦　今泉良夫

30　歌の星座　島倉　宝田　大野　ローズ「北京の人気もの」他

テレビ

NHK

7・15　劇「バス通り裏」十朱幸代　谷川勝巳　露原千草

30　花の星座　朝丘雪路　黒岩三代子　藤本二三代　藤山一郎

8・15　TV映画　ハイウエイ・パトロール「凶器なき犯行」

45　テレビ劇場　ミュージカル「火の山」野添ひとみほか

9・30　日本の芸能　園八「鳥辺山」藤間秀斎　川口千秀子「浄るり」宮薗千之丞・千寿栄（三味線）千富・千愛（解説）町田嘉章

百人一首

たいてホコリの出ない人は、そうザラにいないが、あえてホコリを出させようとする嫌なタイプの人がいる。こういう人は、相手に少くとも恐怖心を与えることを承知でやるワケだから人が悪いにきまっている。ところが自分がはたかれる立場になると、ひょう変して、無愛想だったツラがたちどころに仏顔と生れ変る。おどろきである人は四分悪で、六分善なら普通だといわれるが、人の悪い人は、手前が六分悪を働いているから相手もそういうふうにみたがるらしい。だから手前のことは夕方にあけて、ニッチャ、ニッチャと嫌味を売りものにする。嫌なことをいわれゝば、心の中ではケイベツしていても、表面バツを合わせて逃げてしまうのが常。それをよいことにしてつけ込むのが、それ心理的脅迫というもの。もしこういった悪党に出会ったならば、きっぱりと挑戦すべきである。悪党は悪党なりにもろいものである

（龍人）

野を駈ける少女　この天の虹（二十三日まで）

★うえた館　夜六時、夜の狼　消えた小判（最数）

年末年始ボーナス大売出し

12月17日▷1月5日まで

お買上げの方に銀座街の商品券が当る抽籤券を差上げます

毎日変った品が続々入荷中

バーテー用純毛ワンピース	3000	円より
純毛オーバー	5000	円より
トップパー	7000	円より
チュニックコート	8000	円より
スラックス	8000	円より
純毛下	3000	円より
手袋	1562	円より

☆其の他下着類各種☆

三和の品は品質デザイン共に優秀なものばかりです　是非御覧下さい

三和婦人服　平市銀座街　電2210

◉◉◉◉◉◉◉◉◉◉

正札の一割引

（二十日より二十五日まで）

オーバー

現金お買上げの方に限り

ユニークな味わい

☆ワイン・チケットご利用下さい

オーシャン　BAR　谷　世界館前

すまいてっ知は達私

鮮やかなコントラストは楽しいふんいきをかもし出すことを…

ジンフィズ100　珈琲50

カラ紙・カベ紙

長　松崎商店　平市鎌川町　電一七二番

湯本温泉　旅館　美里

常磐市　電417

良品廉売

お買上げの方に粗品進呈

紳士純毛斜線オーバー（10着限り）……¥5,000

婦人ズボン　純毛・テトロン……¥1,500

ジャンパー　カーコート　純毛……¥2,500ヨリ

婦人オーバー（品切れ近し）……¥5,000

婦人セーター……¥1,000ヨリ

☆防寒コートもお早めにどうぞ！☆

年末年始贈答品各種取揃えてございます

平指定商チケットご利用下さいませ

鈴屋　平市大町（東北電力前）　TEL1788

安心してお買いになれる　冬の装いは

旅館　和久

平市尼子町　電一七一〇

新装開店

20日

このたびお店を新装いたしました　シャレた店　落ついた雰囲気の店として　皆様の御満足を頂けると存じます　お気軽にどうぞ…

りぼん

小名浜　銀星座前TEL・1145

いつも変らぬ神戸牛

神戸・鎌倉　特約店　肉のデパート

緑屋

本店　平市一丁目　電539

支店　平市中央通　電794

魚河岸よりネタ毎日入荷

酒喜庵寿司部　電一七一〇二

〃秋の夜の酒はこのみで呑むべかりけり〃

お好み焼　木の実　平駅前　電話一四三一番

きつねうどん三〇円湯本の百両

◉西原ネオ式浄化槽の出現によって水洗便所が従来の半額の工費で装置出来るようになりました。

◉御相談申込は当所へどうぞ。

◉設計見積並に申請手続等一切無料。

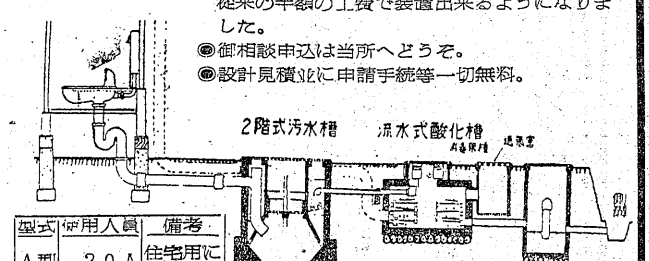

型式	使用人員	備考
A型	20人	住宅用に最適
B型	30人	商店飲食店等に最適
C型	50人	旅館病院に最適
	100人	

工事と建材の店　株式会社　野内商会工事部　平市西丁目TEL・1110-78

女子

化粧品店員経験二年以上高女卒給料六、七千円市内及び近郊履歴書本人持参委細面談平三幸化粧品部

急募

▽新装開店に付女店員数名▽委細面談　高給優遇　磐城市銀星座前　バーリボン　電一一四五

貸店

舗▽磐城市繁華街映画館通り▽教師あり▽詳細問合先　磐城市本町　松田屋電四二

貸店

舗駅前通り▽詳細委細面談▽女中一名入用　常磐市駅前通り　玉の屋旅館　電二三二

分譲

地▽小名浜市内（住宅地）一千坪格安に譲りたし　問合せ先小名浜二小前　建築設計施行米沢久工務店

急募

☆女子経理事務員　若干名

☆男子配達員　数十名

▽学生アルバイトも含む

☆男子雑役　若干名

▽市内居住者

▽毎日午前11時まで面談の上

森永牛乳平販売店　平市五丁目7　電987

急募

○看護婦　家政婦の御用命は　電話三〇七番　平　看護婦　労働大臣認可　家政婦　斡旋所

○親切丁寧な看護婦、家政婦ご利用下さい　平市南町

チャイニーズの重鎮　七福飯店

質

▽どなたもお気軽にご利用願います　平市四丁目前通電話九五〇番　赤巴　アカトモエ