夕刊
いわき民報
発行所
平市田町63
いわき民報社
社長　野沢武蔵
編集部　電381
広告専用電1222

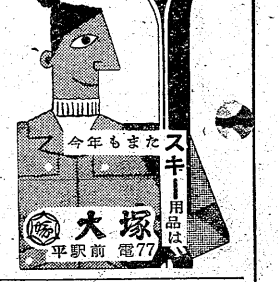

あす県農業共進会ふた明け

22会場に5万点が出品

芸能大会など13行事も

常磐地方の特殊産業である鉱工業、水産業、商工業、観光資源をバックとする全国屈指の農業共進会といわれる第六回県農業共進会、第九回石城産業文化祭はいよいよあす二十一日から五日間にわたって平市で開幕する。二十二会場には五万点の出品物や水族館、パノラマなど博覧を思わせる各種装置で一杯に飾られ、県下農政刷新軍団大会、石城地方家畜共進会、のど自慢郷土芸能大会など十三の行事もあり、平市を始め石城地方では初めての大規模な催しだけにナベ底を吹き飛ばす盛況が見込まれている。

県内外から団体客が殺到

旅館うれしい悲鳴

二十日は各会場とも展示装飾に万側に二百のメーカーが小屋掛けを終え、メリーテーラー、脱穀機、文化祭では見られなかった水産館は龍宮城の入口に定置網のパノラマ、水族館には人魚まで泳いでいる。全国一流メーカーが一堂に会する農機具展示会場は、平商前から平工前道路まで延長六百㍍の両側に二百のメーカーが小屋掛けを終え、メリーテーラー、脱穀機、ポンプなど新型耕作機を並べて農村の機械化に一役買っている。このほか生活改善館、商工館、農産館、観光などまた工事半ばながら興味は尽きないほど。同共進会に常磐交通は片浜巡り定期観光バスを増発、すでに県内外からの団体客による旅館申込みが殺到して、あっせんの事務局はうれしい悲鳴をあげている。【写真　上＝第二営農館（平工）にとりつけられた「普及のかけ橋」というジオラマ。下＝農機具の荷ほどき】

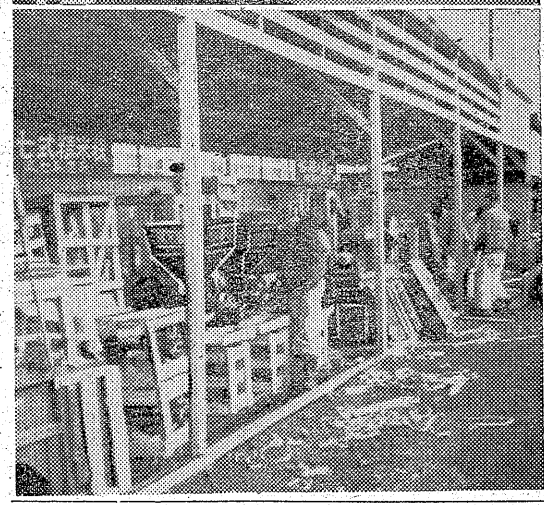

共進会開催で臨時増結

常磐、磐東線を

水鉄管理局では延べ五千万の人出が予想される県農業共進会の輸送協力として開催期間の二十一日から五日間、常磐線、磐越東線の臨時増結を行う。（時間は平駅発着時刻）

▼二十一日＝郡山＝平間十時五十分着、十一時二十九分発、十二時五十一分着、午後二時四十六分発、三時四十六分着、四時三十分発（二両増結）

▼二十二日＝郡山＝平間は二十一日に同じ（二両増結）泉＝平間、午後六時十五分発、午後七時十七分着。平＝久の浜間午後八時三十四分着、十時発。平＝富岡間、午後零時十五分発、二時四十五分着。平＝小川郷、午後二時五十八分発、同三時三十四分着。

▼二十三日＝郡山＝平、平＝小川郷、前日に同じ（二両増結）平＝富岡間前日に同じ。平＝泉間、午後三時七分着、五時六分発。泉＝久の浜間、午後五時五十九分発、七時十七分着、八時三十四分着。

▼二十四日、二十五日＝郡山＝平間、平＝富岡間とも前日に同じ（一両増結）

共進会は大当り？

期間中の天候は上々

小名浜測候所では二十一日から五日間の県農業共進会会期中の天気予想を次のように述べているが、二十二日午後から二十三日朝にかけ雨が降ったりやんだりするほかは順調な天候に恵まれ、気温も後半はやゝ高目になるという。天気予想を次のように述べているが、二十二日午後から二十三日朝にかけ雨が降ったりやんだりするほかは順調な天候に恵まれ、気温も後半はやゝ高目になるという。天気総体的に天気は周期的な変り方をする見込みで、二十一日は高気圧におおわれ晴。二十二日午後から二十三日朝にかけて本邦付近を低気圧が通るので時々雨が降る程度。二十三日の午後から二十四日にかけて晴れたり曇ったりの天気で、山添いでは一時しぐれそう。二十五日はよい天気。気温は前半は低いが、後半は平均並みかやゝ高くなる見込み。

農林漁業計画の顧問指導会

内郷など七地区

県石城事務所経済課では二十四＝二十八日、十二月十一＝十二日の七日間、関係市町村役場で農林漁業予備計画地域に対する県新農村事業推進顧問団の指導会を開く。これはまだ新農山漁村振興に指定されなかった七地区を予備計画地域として❶地域振興計画の樹立❷指導する。日程次の通り。

▼二十四日　平第三▼二十五日　内郷市▼二十六日　遠野町▼二十七日　好間村▼二十八日　川前村▼十二月十一日　磐城第一▼十二日　勿来第二。

長野県で水産製品展示会

本県産の水産製品を宣伝

長野県水産商工課長遠藤定雄氏と県水試の大島直雄技師は二十二日長野県に向う。これは県と磐城市、平市、四倉町が共催で毎年水産製品展示即販会を実施していたが、去る十五日県水試に水産関係者が集まって会場、日程などについて話合った結果、今年は長野県で本県産の水産製品展示会を開くことにきまったもので遠藤、大島両氏が現地調査に行くことになった。

県農業共進会の意義

荒井敬助

荒井敬助氏

いよいよ明二十一日から五日間平市で第六回福島県農業共進会が盛大に開催されますが、同共進会の平市招致については、本年四月から若松市と、市制施行記念事業を予定していた二本松市と平の三市が猛烈な争奪戦を演じ、一時は県や県議会もその決定にサジを投げる苦境に立ったものですが、幸い平市が当初予算化していたこと、石城全市町村の協力、また只見川電源開発案の県是である常磐地区総合開発での畜産林水産の科学的集約高度利用の向上、県民が常磐地方の各種産業経済文化の認識理解を深める見地から、ついに平市開催に決定されました。

今回の共進会がこれまで五回の共進会と異ることは、石城産業文化祭が併合して開かれ農業関係のほか商工、鉱工業その他常磐地方のあらゆる物産、とくに福島水産の誇りを一堂に集めて水産館を独立させ、さらに商工館、鉄工館、瓦斯館、物産館、観光館、文化館など堂々二十七館の大規模な催しで、当地方はもちろん県初の大博覧会の内容を持つものです。その内容は農産物品評会のようなチャチなものではなく、科学的な総合展示です。

四年続きの豊作は毎回天候には恵まれなかったが、技術面でこれを克服した科学豊作でありました。反当平収も明治十二年には一石三斗八升だったのが、昭和二年には二石一斗二升に、今では三石を上回っています。しかし伝えるところの中共の反当二百石＝四百石に達するためにはさらに化学の粋を集め研究努力すべきことが痛感されます。戦後食糧の自給自足に悩む日本では国土の七割を占める山地の農業開発を始め鉱工水産業の発達が必要です。当地方では五市合併や鉱工業発達による耕地の減廃移動に伴う零細農の増加が予想される時、三十四万の消費人口をもつ地方だけに高級園芸集約畜産土地の高度利用による高級農業経営の必要に迫られています。

オートメーション時代に農業のみが神武天皇以来の牛馬的肉体労働を苦しみ非能率な作業ではならず、農業生産力、とくに労働生産力向上のための高度化が待たれていますが、このためにも全国各地からの優秀な農機具の展示実演は極めて意義深いものと考えられます。また農地開発、農地条件の整備によって農業の場の拡大利用の高度化や、農村での雇用改善から海外移民問題もあり、石城理容専門学校に開設される開拓移民館は見もの、販売購売の流通機構と新しい情勢に応じての整備や農業金融など、極めて農家経済上重大な問題でありますが、石城農業会館に開設する農協館は啓発に大きな力となります。

生活改善、家族生活の民主化、家族計画の実施など生活の合理化、保健衛生も最も進歩的でなければならないが、公会堂本館の生活改善館、保健所の保健衛生館はこれらの模範的なものです。

二十三日平＝前広場で開催する石城地方有畜営農振興協議会の乳牛、和牛、馬、めん羊、鶏はいずれも優秀なものばかりです。このほか特用作物、たばこ、蚕糸、林業館そのいずれも営農上重要な展示で、期間中平＝中講堂で催される換金作物の栽培と販売、二十四日の新しい村造りと農業経営などは日本一の権威者といわれる川上、小林両農博のレギュラーメンバーです。

催しではNHKの人自慢大会、消防団の山車、平市、キグレサーカス、郷土芸能祭と盛りたくさんで一日ではとても二十七会場を見終えるのが困難なほどです。すでに県内はもちろん茨城、千葉方面から団体観覧者の申込みが殺到、その宿泊接待にテンテコ舞いの有様です。

とにかく本共進会は名実ともに全国屈指の農業祭の定評があり全国各地から優れた参考品の出品展示を願い、県下各地区から出品展示を得て精粋を競うとともに郷土産業経済文化の紹介を行うものでありますからこぞって来場されることをお願いします。

（平市農務課長）

寸言

▼県農業共進会は相当の人出が予想される。伸びゆく浜通りを象徴するよい祭りにしたい。

▼新しい高校生のモデルとは何か。佐藤論文の訴えるところ、教師も共に考え合うべき

天気予報

【今晩】北西の風、晴時々くもり
【明日】北西の風　晴から次第に曇が多くなる。
海上　今晩風波が高い、明日は治まる。

（小名浜測候所発表）

お好み食堂　玉半　進撃

お気軽に　御家族連れで…
軽いお食事に
お好みニギリめしで
みそ汁はいかが
ニギリめし　三〇円
みそ汁　二〇円
酒は郷土の銘酒太平桜　二級一合八〇円
ニギリめしの
花はる
平市三田小路　電1802

祝　第9回石城産業文化祭
あなたが選ぶ
1959年のトップモード
第9回石城産業文化祭協賛の
1959年度トップモード展が開かれます　お好みの洋服をお選び下さいませ　最高得票の作品にご投票された方に賞品を差上げます
期日＝11月21▷25日
会場＝平市公民館1階・2階
平洋服商工組合

入院室有
付添不要
渋谷助産所
平市材木町一五（電話一五三三）
助産婦　渋谷いと

年末資金の
お申込は　お早目にどうぞ!!
十一月一杯で締切ります
国民金融公庫平支所

いかトックリは懐かしきかな
今年は冬の来るのが早く、お酒の好きな方には特にアツカンの一杯が恋しいですが、いか徳利を使ってご覧じろ。その味はマァ何と申しましょうか。
○いか徳利　一コ四五円
○いか汐辛（紀文）　一瓶四八円
○かつお汐辛　六五円
○金龍特売　お多福豆と昆布巻佃煮
藤越　小名浜　平市

新しい高校のモラルを求めて

問題呼んだ佐藤論文

転落学生が赤裸々に自己の体験を発表

新人弁論大会に優勝

県高校弁論大会主催第八回県下高校弁論大会は去る十六日福島市に四十八選手が参加して行われたが、次の作品「新しい高校生のモラルを求めて」をテーマにした平二高生二年の佐藤元良君が堂々入賞した。これは従来の弁論大会によくみられた弁論技術（話し方、態度など）と違って、平二高弁論部の指導主任田中恒吉教諭の指導理念とする「学生生活へのつっ込んだ研究があくまでも基礎となり、その体験をじんじんたものを素材にとりあげる行き方が重要である」という生きたテーマであり、佐藤君の場合、磐高に在学中、受験勉強を機にぐれだし、不良学生としてのレッテルを冠せられたが、平二高に転学して以来、悟るところがあり更正できた、今までの過程をかくさず素直に発表、何んでも規制しがちな教育界に大きな研究題材として、反省をうながした問題の論文である。

佐藤光良君

現在、私は定時制高等学校に通っておりますが、この夜間高校に自分の進むべき道を発見するまでの多くの出来事、県立高校を中退して私立高校に転学し、更に私立高校から夜間高校に編入してきたその遍歴が、あるいはこれからの新しい高校生の行くべき道を追求する手がかりになるのではあるまいか、そう気づいて私は、ここに自分の歩んで来た道をふりかえってみました。

はじめ私の入った県立高校は、いわゆる予備校化された受験校でありました。入学当初、私は唐突に自分の生活を拘束しはじめた補習や学力テストにひどいとまどいを感じたものでした。それまで運動と勉強とを半々にかなり精神的な余裕をもって生活してきた私は同級生がそうした環境にいちはやく調和し、学びはじめる中で、自分もその同級生と同じ生活をしなければならない、そうしなければ落伍者だ、そう一途に思いこみはじめたその日から、私の我武者羅な勉強は機械的に教学の問題を、英単語を暗記することではじまりました。

まもなく、その甲斐あって、私も皆と歩調を合わせる満足感を抱くことができるようになったのですが、いつからか、私はひとりぼっちになっておりました。いえ自分から極度に人をさけていたのです。人と話し合っているのが大変な時間の浪費のように思えたのです。

私が東京に出ようと考えはじめたのは、その頃からでした。「どうせ毎日を受験受験で送らなければならないのなら、もっと予備校化の徹底した高校に入った方がいい、その方が東大にも近道だ」そういう気持だったのです。私は両親や先生の反対を押しきって都立K高校の編入試験を受けました。K高校は東大合格率が全国で十位以下には落ちたことのない有名校でした。その選択には、私達の試験の結果が悪いと、「あそこの高校生は、K高校生は」と、K高校生がさも現代高校の模範生でもあるかのように吹聴する先生に対する「いまにみろ」といった反発があったかも知れません、また同級生への虚栄心が含まれていたかも知れません。が、それより確かなことは、私達高校生の人生最大の目標が、よい大学に入ることの思いこんでいたことなのです。そう思いこませたのは、社会です。大学の名の有無で、その人間の価値と成功不成功を決定しようとする私達をとりまく人達なのです。私がそうした社会の目を疑いながらも、その頃、その不合理を肯定しなければならなかったのは、ひたすら社会が求める高校生になりたかったためでした。

結局、私は編入試験に失敗しましたが、県立高校にもどれと説得する両親にも従わず、そのまま東京の私立高校に転学してしまいました。そこで学ぶかたわら、予備校や英語塾に通うことによって、模範生になる希望は持ちつづけようとしたのです。しかし、私の選んだ私立高校には名がありませんでした。その時から毎日電車の中で顔を合わせるK高校生に、模範生に劣等感を抱き、ワッと泣きたしたい焦そうにさいなまれる日がはじまりました。

やがて私の内部から心のハリが消え、精神的に無気力になってゆくのですが、それはその私立高校生の生活がまえの高校生と全く正反対であることを知り、自分もその中の一人であることに気づいたときからでした。

私立高校生の多数は都立高校の入学試験に落ちた人達でした。皆はその落第で、模範生になる希望を失い、あきらめきって自己卑下しあいまいな日を送っているのです。そうした皆の中で、そうした皆の無気力さを軽蔑しながらも、私は繁華街を遊び歩くようになりました。しかし私は、そうした内にも絶えず、なんとかしなければなんとかしなければ、と思いつづけておりました。「いったい自分はどのような道を進んだらこの焦りから救われるのだろうか」

私はその道を必死になって求めたのです。がまもなく、私はその苦悶と共に病床に倒れ、田舎に連れもどされました。

私が回復したのは今年の春で、両親に県立高校に復学するように説得されて従いましたが、学校は私の復学を許しませんでした。やむなく私は定時制高校に入ったのです。ところが思いがけず、いやいやながら入ったその夜間高校に私は私の進むべき道を見い出すことになったのです。

油に汚れた作業服の同級生がいる、クワをかつぐ上級生がいる、一日の労働の疲れにも屈せず勉強する学生が、放課後九時の夜、文化祭を開き争って演劇を発表しようとする姿、電気の制限をうけながら話し合い語り合う姿に、私はこういう高校生もいたのか、こういう生き方もあったのか、そう思わず叫んだのです。

これまでの私の生活には、どこか無理があったのです。全日制高校で受験受験で送った毎日、よい大学に入らなければならないという意識、そのための努力、それが私達高校生の生き方、真実の道と錯覚していたのです。社会はこの道を通る学生を「高校生らしい」といいます。この公式に自分の青春をつぎこむ学生を「われわれの求める高校生」といいます。私の過去は、その社会の要求にこたえて、公式に無理に順応しようとした努力と焦そうの毎日ではなかったかと思うのです。私ばかりではありません。グレン隊の高校生、自殺する高校生、彼等は自分の進むべき道を求めながら、上からその公式を押しつけられ、それに順応出来ない人達ではないのでしょうか。ある者は困難な入試に落ちて、もう社会の求める高校生になれないと思い、ある者は気が弱いために、とても自分は公式にあてはまる能力などないとあきらめきってしまうのです。そして、社会はそうした高校生をアプレ・ゲエルといって白眼視するのです。

しかし現在の私は、この模範的高校生の公式になんの関係もない道を進もうとしています。野良着をきっぱんの夜学生にはそんな公式など必要ないのです。ただ、自分の求める知識を、自分自身に正直に求めるだけなのですが、まだまだ社会の公式は消えそうにありません。公式がある以上順応に苦しむ高校生はあるのです。私達はそれを、自分自身に正直に生きるということで、打ち破り新しい高校生のモラルを作らなければならないと思うのです。

市況

魚類　単位・一㌔＝円（十九日午後二十日正午）

サンマ漁は一隻あたりの水揚げ量が少くなった。底引ものはトウジン、小アカジなどの原料魚が豊富。

県で出納簿の検査指導

県石城事務所出納室では二十四日から二十六日までの三日間、同事務所会議室で、県出先機関の出納事務担当者を集め、出納簿の検査指導を行う。県からは管野副出納長ら五名が出席し指導に当る。

【小名浜港】サンマ船二十隻底引二十五隻
▼サンマ　三十一万三千七百㌔　一六一〇・五〇▼トウジン　一万二千㌔　一八一三▼小アカジ　一万㌔　三五一二七▼水タコ　三千五百㌔　七五一四〇▼アンコ　二千三百㌔　一八〇一一〇〇▼ヤナギ　千二百㌔　二五〇一一八〇▼ノドグロ　九百㌔　二〇〇一二〇▼ギス　五百㌔　八〇一三五▼ムシ　三百㌔　一八〇一一五〇

【江名港】サンマ船四隻
▼サンマ　二万五千㌔　一四一二

【中之作港】サンマ船四隻
▼サンマ　五万六千㌔　一四・四〇一三・八〇

お断り　＝市況のうち野菜は公休日のため休みます。

▷新装開店◁

永らく店舗改装中は御不自由をかけ申訳がございません。やっと落成の運びとなりましたから

明二十一日（午前十時）

従来通り営業を始めることになりましたので何卒倍旧の御愛顧と御引立の程を御願い申上げます

何時でも食事の出来る
大衆食堂　さかえ
平市駅前　電九八八
出前迅速

耳鼻咽喉科
高柳医院
高柳博明
平駅前電一二三

☆東洋一のオートメーション工場から生れる
〝マーガリン〟
金リス印マーガリン
旭電化
代理店
木村屋商店
平市駅前銀座通　電1183

質
▽とたもお気軽に　C利用願います
平市四丁目局前裏通電話九五〇番　赤巴　アカトモエ

木の香も芳しい
閑静な旅館……
入浴随意
あつま
平市五月町福島屋隣
電話一四一番

釜めし
よせなべ
すき焼
ちり鍋
紅小路店　電七二七
大槻小路店　電一〇二一

マルヤ
のお惣菜は御好評を戴いております

コロッケ	1コ	10円
トンカツ	1枚上	60円
〃	並	40円
メンチカツ	〃	15円
シューマイ	1包	100円
〃		50円
野菜サラダ	1袋	50円
〃		30円

伊勢松坂牛の店
マルヤ
平市銀座通り　電271

産文祭協賛セール
御奉仕品／
¥17・000
（ブラザー製最新角型）
¥14・000
（正価20・000円の品）
新型編機
実演特売中／
ミシンと編機のデパート
石川ミシン商会
本店　平市二丁目電1232　支店　磐城市西町電466

軽快な自転車で毎日の仕事を
テキパキとかたずけましょう
新装開店
自転車のデパート
平サービス商会
平駅前　でんわ　611

点訳講習会 光明与える

県、日赤県支社主催の点訳講習会が十八、九の両日平市草野の県立平盲ろう学校で開かれた。

同校の荒木講師指導のもとに一般婦人や父兄約二十五名が熱心に講習を受けた。参加者は初めて持つ点訳器と点筆にはじめはとまどっていたが、二日間の講習でどうやら点訳が出来るようになった。〝こんなものが手さわりで読めるんですからたいしたものだ〟と感心している人もあった。講習後は自宅で練習して腕前をとげたのち、それぞれ盲児の手に入らない新しい本を点訳して寄付、盲児に光を与えようというもの。

【写真は熱心に点訳を学ぶ父兄ら】

定休日制、賛成が圧倒的

四倉町　商工会

四倉町商工会ではがねて加盟全商店に対し毎月一回定休日を設けることについて意見を求めていたが全部まとまったので、二十日午後一時から四倉公民館で商店の各業種別代表者二十八人と四倉町商工会評議員の合同懇談会で〝定休日制〟問題を検討した。意見の聴取商店は百三十四店で、うち定休日制実施賛成は百十八店で圧倒的に多く反対はわずか十六店だった。

反対の理由としては①従業員は交替で毎月休ませている②店個人で適当の日に休んでいる③休む必要がない④映画館相手など特殊な営業で休めない―などとなっている。なお同町の薬店、魚店、時計店は業種別で定休日制を実施している。

法務局やっと着工

十年越しの念願かなう

県地方法務局平支局（局長佐藤清一氏）では十年越しの陳情がみのり来春には平市草子町地内に新庁舎を建設、移転することになった。総工費五百三十四万円でコンクリートブロック造り平屋二百九十平方㍍の新庁舎で、堀江工業が請負い本月末着工、来春三月十五日竣工の予定。現在は平裁判所の一部二分な仕事が出来ず、登記する人々にも不便をかけているため、管内市町村の協力を得て平市草子町の平職業安定所前（約十アール）を得て新庁舎建設運動を続けていたもの。

新庁舎が完成すれ　個室もとれるので人権相談なども十分聞し合い登記事務と並んで一段と事務能率が向上出来る。

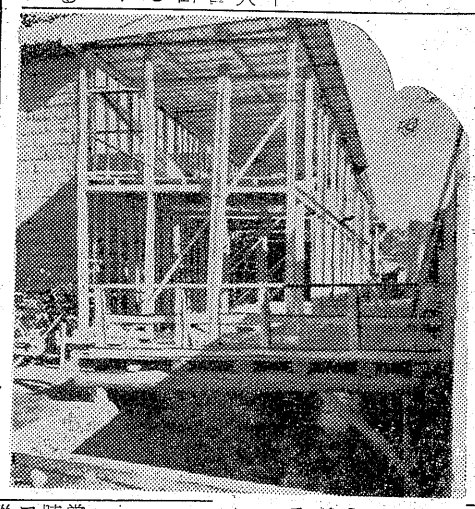

社党、国会解散要求演説会

日本社会党平支部主催の少警職法反対〝国会解散要求演説会は二十日午後六時から平市白銀町石島公民館ホールで開く。弁士は田畑、大河原参議、松井、武藤衆議と高萩県議。

盗み捕まる

内郷青は二十日朝東京都豊島区生れ住居不定無職盗み強姦前科五犯伊藤次夫（三）を盗みの疑いで捕えた。十月二十日昼ごろ内郷市高野町石

綴方朗読大会で県本部賞

常磐市で三名

常磐市防犯協会、児童生徒補導連協、常磐署共催の少年防犯弁論綴方朗読大会は十九日午後一時から湯本公民館で行った。出場弁士は小学校十二名、中学校九名で審査の結果小学校で「新聞を読んで」の磐崎小六年佐藤勝代さん、中学校の部で「正しい心」の磐崎中一年中沢修一郎君が県本部賞を獲得した。

バー街十軒の移転はじまる

常磐市

常磐電鉄局建設のためにかねてから立退きを要求されていた市役所前のバー街十軒の移転がはじまった移転先は黄金町側の品川白煉瓦工場に添った測溝に市が四十万円の費用をかけて板でフタをした場所で、ここへそれぞれ新しいバーを建築して引越すもの、数日前から早くボツボツ立ちはじめたが、十軒が立ち揃い、移転を終って開店するのは今月末となろう。

【写真は立ちはじまったバー街】

学校めくり

平一小で稲刈　卒業生に赤飯

平一小の園芸部（部員二十五名）では十九日午前十一時から同校中庭にある場土水田（一アール）の稲刈りを行った。同校では理科教育に〝稲の観察〟の課程を設け、二、三年前から児童らに生きた勉強をさせている。四年生以上が田植えから田の草取り―収穫まで理科主任の指導で勉強してきたもの。児童達が丹精こめて育てただけに黄土水田は今秋も豊作だった。白米にして一斗の収穫があったが、この米は来春卒業生を送る謝恩会に赤飯にして食べることになっている。【写真は平一小の稲刈り】

湯本二中で新聞コンクール行う

常磐市湯本二中校新聞部は十九日学級新聞コンクールと研究会が行われ相良先生外数氏が審査し近く入賞を決めるが、午後三時から河瀬本社常磐支局長の「学校新聞、壁新聞の在り方」と題する一時間にわたる講演があった。

四倉で年賀半分売切れ

四倉郵便局では年賀状配達に臨時夫を雇うので割当は四円葉書二万八千枚、五円同八万八千枚で前年より増しており、去る十五日から売り出したが二十日現在で賀受予約を合せ早くも割当ての半分を消化した。この分では年末までは残りがなくなるものとみられている。なお同局では年賀状配達に臨時夫を雇うので世帯には必ず年賀状をつけるよう十九日全町に注意した。

酔って線路歩きひかる

郷市白水町　二十日朝内街道踏切り上に男の変死体のあるのを通行人が発見内郷署に届出た検視の結果同市白水町浜井場日通職員藤咲喜次夫さん（三）で十九日午後一時ごろ酔って帰宅するため線路上を通行中誤って列車にまき込まれたものと見られる。

磐城市議会協議会

磐城市では二十一日午前十時から市議会協議会を開き、小名浜水産高校の新築分担金について協議する。

○…平市役所給務部長佐藤信雄氏は十九日、濃グリーンに白抜きのツタ模様の入ったネクタイをはじめて登庁。趣味の良いネクタイである、と讃められていた。

○…「アナタもそう思いますか」と思わせぶりな受け応えで、一人息子の正夫さん（三）＝吉河好間勤務、剣道五段＝が東京の剣道大会でもらった賞品のネクタイをくれたんだと眼を細める。

○…佐藤部長は毎年兄弟七人が集って両親を忍ぶ親孝行七兄弟の一人で有名。親孝行という言葉は今の教科書には無くなったが、黙っていても子供は親の真似をする。親孝行をしてもらいたいなら親孝行をしなさいと、ネクタイをなでながら内緒応報を説く。

優良商店、従業員など表彰

常磐会議所

常磐商工会議所は二十三日午前十時から「こいと」で商店サービスコンクール優良店、永年勤続優良従業員（五十五名）の表彰式を行うが、被表彰者はつぎの通り。

◇優良商店　▼日商会頭賞　峰薬局本店（表町、峰泰幸）▼県連会頭賞　まるや商店（表町比佐賢司）新柳菓子店（天王崎熊沢友春）▼市長賞　クツミ洋品店（天王崎九頭見周助）芳賀商店（天王崎芳賀他郷）鳥静（中央通り後藤静夫）▼会頭賞　マルエ洋品店（横町吉田利男）九頭見菓子店（九頭見栄）亀屋陶器店（中央通り吉田春吉）

◇永年勤続優良従業員▼三十年　本滝清（品川白煉瓦）▼二十四年赤坂勇（品川白煉瓦）▼二十二年桑原太三郎（新婚製麦）▼二十一年上野己之吉（小野田炭鉱）▼二十年久保健一（吉田泰磐炭鉱）▼十六年小島喜子（常野田炭鉱）▼十五年鈴木吉男（小野田炭鉱）箱崎信一、芳賀幸信道山寅雄（以上常磐炭鉱）▼十二年立花キヨ（品川白煉瓦）佐藤きん（小野田炭鉱）大原千代乃（山形屋）▼十年比佐秀雄、佐野忠雄（以上常磐炭鉱）▼八年大平敬子（三坂屋）福田栄子（寿）森田すみ（寿）鈴木かよ子（鈴木理容所）目黒きよ子（目黒理容所）▼五年佐藤英雄（鈴木モーター）新婚力（新婚製麦）佐藤幸次（湯本タクシー）酒井与一（福島相互）福島勇（都月常磐菓子店）山野貞夫（栄屋菓子店）吉田和正（鈴木理容所）佐川善二（阿部理容所）遠藤久一（常磐炭鉱）平林次男（橋本板金）▼四年滝井キヨ子（岡田屋呉服店）小山ヨシ子（後藤酒店）芳賀キヨ、古川喜代子（以上大和田呉服店）大内勝子（大平牛乳）磐田和子（常磐タクシー）鈴木ウタ、松崎登久子（以上吉岡）大友春代（小沢ネム）田代二枝、佐藤正子（新婚製麦）鈴木千枝子（ぬかだや酒店）菊地アサ子（白土製麺所）仲井弘子（仲井理容所）河谷光惠（平山理容所）石沢トシ子（斎藤理容所）板垣やえ子（目黒理容所）吉田とみ子（エビス旅館）菅原きよ子（越後や支店）佐藤アキ（越後屋本店）高萩好江（岩瀬旅館）太田春子（新ふじ）渡辺スミ子（玉平食堂）節田スミ子（さくら食堂）

常磐名産（登録済）

ますます すばらしい評判の…

常磐 まるびかん（黒羊羹）

常磐 黒びかんアメ

◇常磐線各駅の鉄道弘済会、有名商店にて販売致しております

あさ川製菓株式会社

水戸市大工町広小路　電2561　2908

支店　平市南町　電1414

第6回福島県農業共進会
第9回石城産業文化祭

会場　平市　会期　11月21▷25日

会場案内

会期　昭和三十三年十一月二十一日―十一月二十五日まで五日間

会場

▽第一会場（平警察署武徳殿）農業肥料館…農業展、肥料展

▽第二会場（平市公会堂本館）生活改善館…生活改善展、生活美展、生活普及展、麺類展、パン類展

▽第三会場（平市公会堂日本間）第二商工館…市内商工業者出品展

▽第四会場（平市公民館）第二商工館…注文洋服展

▽第五会場（平市役所北側庁舎）第三商工館…家具、木工展

▽第六会場（石城理容専門学院及校庭）第二営農館…海外移住展、土地改良展

▽第七会場（旧電々公社）鉄工機械館…鉄工機械展

▽第八会場（平保健所）保健衛生館…保健展、衛生展

▽第九会場（石城農業会館）農協館…農業協同組合展

▽第十会場（石城農業会館）林産館…林産展

▽第十一会場（平商工会議所）観光物産館…観光物産展、映画

▽第十二会場（千草洋裁学院）第一文化館…写真展、絵画展、盆栽展

▽第十三会場（平隣保館）

▽第十四会場（平商業高等学校）農産館…主要作物展、園芸展

▽第十五会場（農業会館北側路上）果樹園芸展…特用作物展

▽第十六会場（石城蚕業技術指導所）農機具館…全国優良農機具展

▽第十七会場（平工業高等学校）蚕糸館…蚕糸展

▽第十八会場（日本専売公社平出張所）第一営農館…農業経営展、畜産展、普及展、統計展、農村工業展、4H展

▽第十九会場（平第一小学校講堂）たばこ館…葉たばこ展

▽第二十会場（平商工会議所）木材館…製材木材展

▽第二十一会場（平第一中学校講堂）第三文化館…五市小中学校職家作品展

▽第二十二会場（小太郎町児童公園）

各種行事

▽十一月一日―二十五日まで　平菊まつり　松ケ岡公園

▽十一月十五日―二十五日まで　キグレ大サーカス団公演　平商工会議所内

▽十一月二十三日　郷土芸能大会　平工校庭

▽十一月二十一日―二十五日まで　全国優良種苗即売会

▽十一月二十三日　平消防団山車　市内

▽同　石城地方家畜共進会　平工校庭

▽同　一般高校片浜回り駅伝競走

▽十一月二十二日―二十四日まで　平競輪後節B級女子平競輪場

会期中の主なる行事

▽十一月二十一日　開会式

▽十一月二十二日　県下農政刷新強調大会

▽十一月二十三日　NHKのど自慢大会

▽十一月二十四日　大講演会

▽十一月二十五日　閉会式

年末最大の謝恩特別奉仕

日頃の御引立を厚く御礼申上ます　鈴藤
ではこの御ひいきに心から感謝し優秀な
お値打品・お買徳品に託しての景品付謝
恩特別大奉仕をさせていただきます

21日より25日　5日間限り

謝恩奉仕品の一例

純綿子供ソックス（色物）二足	三〇円
純綿婦人ソックス（色物）二足	六〇円
純綿子供用裏毛メリヤス上下（七・八才用）	一〇〇円
大人用長袖シャツ	一〇〇円
丸首大人用ラクダ裏毛メリヤス上下共	一五〇円
実用コール天ズボン（七・八才用）	一六〇円
優良紳士用デシンマフラー	二〇〇円
グンゼストッキング夢のクツ下一足	二〇〇円
大人用牛皮手袋	二五〇円
撚縮総裏毛布	五〇〇円
純毛紳士用コットンシャツ上下共	九〇〇円
婦人トッパー優良トーピス加工タータンチェック	一〇四〇円

★数に制限がありますので品切れの節は御容赦下さい★

只今の催物ごあんない

★グンゼマネキンガール来店サービス中
★スリーセブン子供服コレクション
★メルシー印紳士セーターの会
★トップ印婦人セーターの会
★各種ショールと高級防寒コートの発表
ハイブローのセンスと高級紳士服逸品会
★マンドリン印高級紳士服逸品会

特選優秀品の例

婦人用スラックス（東レナイロン30％混紡）	680円
メルシー印紳士用トックリ型セーター	1270円
紳士用ジャンパー（東レナイロン）両面用各色	1900円
婦人用トッパー純毛ツェード地	2600円
婦人防寒コート（バック付）純毛モヘヤローリングカラー	9500円
高級紳士上下服東洋紡西陳テックス	17000円
紳士用高級オーバー（最高パイル地）	20500円

服地の奉仕品

正貫八太コール天（13色）1㍍	160円
トナカイ入りタータンチェックツィードW㍍	780円
日毛純毛サージ（黒）W㍍	900円
野村毛織（紺黒）純毛オーバー地W㍍	1000円
純毛　そ毛スーツ地ウール着物地	

★オール2割引★

でこ市参加！

とっときの出庫物
大量に放出／お早
目にどうぞ…

景品引換所

優秀混紡毛布	200枚
優良捲縮毛布	500枚
純綿名入敷布箱入	200枚
チヂミ名入風呂敷箱入	1000枚
富士エット名入〃	1000枚
其の他名入タオル・手拭等	

◎お買上高に応じて以上の景品を進呈致します◎
（奉仕品の場合はご容赦下さい）

店頭に特別設置しました

衣料品のデパート

鈴藤

平市3丁目・電1654

祝　農業共進会産業文化祭記念セール

ラジオ

20日

◇NHK　第一　1040KC
7・30　リカルド・サントス告別演奏会▼リクエスト・タイム　他
8・30　話の泉（ゲスト）小川喜一　鷹司平通　堀内敬三　渡辺紳一郎　大田黒元雄　他
9・15　ドキュメンタリードラマ「部落再建」❸桜井良子　他
40　岐路に立つ日韓会談

◇NHK　第二　1540KC
7・00　国際薬学・生化学会議に出席して　宮木高明
15　漁村の皆さんへ
30　小説「破戒」❹就職
8・05　教養特集「極東の軍事情勢と日本」（解説）渡辺誠毅　林克也　土屋明夫　野村吉三郎他
9・00　1958年バイロイト音楽祭から❸▼楽劇「ジークフリート」▼同「神々のたそがれ」

◇ラジオ福島　800KC
7・30　日立演芸会　浪曲「夕立勘五郎＝松乗屋騒動」口演広沢虎造
8・00　ダンセット歌謡玉手箱
30　安川お好み演芸会　漫才「ぼくはセールスマン」直井オサム・大沢ミツル「横浜百年史」
機家円蔵
9・00　平凡アワー　歌手の奥様インタビュー「人気歌手を夫にもてば」
30　芸兵衛アワー　愛の季節　第6回　出演コロムビアローズ　他

テレビ

NHK
7・15　劇「バス通り裏」
30　リカルド・サントス告別演奏会（唄）藤山一郎　ペギー葉山　他
8・30　寄席中継▼紙切り▼落語「恋の新宿」▼歌謡漫談　シャンパロー▼落語「こども自慢」
9・30　名作物語❸「養子」（ギー・ド・モーパッサン原作）ラリー・クレイン　レオナード・ニモイ（解説者）A・マンジュー

書評

「筆順指導の手びき」発行

高野児童文研

学年別筆順の手びき文部省で「筆順指導の手びき」を刊行して、不統一だった筆順の原則を示したが本書はさらに教育漢字八八一字の筆順を学年別に配列、さらに音訓と画数をそえている。付録として新旧字体表と学年別漢字区別表をつけ、親、教師、児童が使えるよう企画してある。平市田町六三の一三高野児童文化研究所（高野吉男氏）発行。

磐城海岸探勝写真展

第五回磐城市総合文化祭参加の磐城海岸探勝写真展は二十二日から二十四日までの三日間小名浜公民館で開かれる。小名浜写真作家クラブが十八名のカメラマンを動員、十六キにわたる磐城海岸を縦走して取材した景勝地三十点が出品される。

慶弔録

◇平市◇
十一月十九日届出
【出生】▼猪狩芳江（上川原九四）▼松本和喜（好間村大字大利）▼二階堂明也（七軒町十二）▼吉田友美子（常磐市関船）▼柴田稔（旧城跡一八）▼貫ハル子（佃町一ノ一〇）▼熊谷昭二郎（杉平四）▼国太郎二男）平子せつ子（遠野町入遠野）▼田口勝徹（南町二七）▼佐藤健六男）
【結婚】▼若松二郎（三函一四三）▼為三郎二男）久保木妙子（下湯長谷一八）▼謙吾二女）
【死亡】▼折内フミ（五）＝浅口基吉妻
◇常磐市◇
【出生】▼堀本正志（台山六）▼武志長男）
【結婚】▼若松二郎（三函一四三）▼為三郎二男）久保木妙子（下湯長谷一八）▼謙吾二女）
◇磐城市◇
【出生】▼細矢茂（林ノ上二四七）▼正助三男）▼橋本弘美（竹町三七）▼弘恵長女）
【死亡】▼小野英子（七ッ）＝下明神町九）▼登二女
◇勿来市◇
【出生】▼深沢二秋（川崎市）▼徹一郎長女）▼正木章（錦町）▼靖長男）

民報映画案内

◇平市　二十五日まで
★世界館（七・〇一）別れたって いいじゃないか（八・一五）夜の素顔
★東映劇場（六・四六）点と線（八・二五）修羅八荒
★平館（六・二〇）流氷の波止場（七・三〇）俺は流しの人気者（八・四〇）嵐の中を突っ走れ
★民劇（六・三〇）山下清　大江戸千両祭（九・〇〇）裸の大将
★平新原宝（七・一五）朱桜判官（八・二七）新日本珍道中東日本の巻
★ひかり座（六・一五）乙女の館（八・〇五）ノートルダムのせむし男（二十一日まで）
★聚楽館（六・〇〇）バラの肌着（八・二〇）愛情の花咲く樹（二十四日まで）
◇常磐市湯本
★湯本座　夜六時三〇分　インカ王国の秘密　太平洋戦記　西部の旅がらす（二十一日まで）
★三函座　夜六時三〇分　オーイ中村君　この天の虹　母の旅路（二十五日まで）
★常磐座　夜六時三〇分　俺は流しの人気者　地獄の午前二時　嘆太平記（二十五日まで）
★中劇　夜六時三〇分　裸の秘境　悪魔の爪あと　緊急非常年配（二十一日まで）
◇磐城市小名浜　二十五日まで
★国際　嵐の講道館　乙旗あげて　若い娘たち
★東映　白蛇伝　天下の一大事　西鉄対巨人
★磐城座　嵐の中を突っ走れ　俺は流しの人気者　これがロカビリーだ
★金星座　人魚昇天　泣き笑い日本晴れ　消えた私立探偵（二十二日まで）
★銀星座　黒い罠　ぴんぼけGメンNO1
◇勿来市植田
★菊多館　夜六時　恐怖の対決　ゾ連脱出女軍医と　傷狂人（二十一日まで）
★うえた館　夜六時　鬼火燈籠　息子の結婚

100貨

〝泣かす飛ばす〟ということがある。じーっとしていなければならぬ時がある何故だろうか、へたに動くと獣人にみつかってスグに射たれてしまう。獣人が去るまで黙々としていなければならない。それが自分のタメであるからだ。その時期を知らぬ人は必ず失敗する。自分を知らぬ人は知らぬことによってケガをする。ケガをしてみて判るようではオトナではなかろう。転ばぬ先きの杖ということがいわれている。ガムシャラも結構だが、自分の能力には限界があるものである。それとも知らずに、元も子もなくしてしまっては、また何をかいわんやである。世の中が進歩してきたというのは、言葉をかえるとあらゆる競争率がはげしくなってきたことである。「四当五落」という言葉が学生間に使われ始めてきている。五時間ねたのでは受験にパスしないということだ。くれぐれも神経衰弱にならぬように注意して貰いたい（龍人）

婚礼のシーズンとなりました
常に勉強の店として大奉仕の覚悟で御座いますからよろしく御引立て下さい
全国家具品評会受賞品其の他優良品豊富に取揃えております
家具と漆器の店　丸丹
勿来市植田町電話二〇一番
（チケット加盟店・地区労組指定店）

衣料品の　鈴屋
平指定商　平市大町　電一七八八

モロゾフ　平・世界館前
チェンバー　花好
各種洋喫茶
電一九四九

婦人靴下は美しさと丈夫さが生命です
グンゼ・キヤロン・ナイガイ各種取揃えました
化粧品・靴下の店　シラドヤ
平市一丁目　電364

大平酒造合資会社

ムードミュージックを楽る二流店
ゴールデンルーム　純喫茶
おしること喫ぜんさいを始めました
女店員募集
出前迅速
不二屋
平市世界館前
電886・1760

運転者急募▽タクシー運転者三名▽トラック運転者二名▽希望者は履歴書御送付下さい▽面接日を通知します
株式会社　ホシ友
勿来市錦町　電話（植田）五四・三〇五

貸靴　店舗▽商品在庫、道具一式付▽店間口二間奥行二間▽詳細問合せ先　平駅平安稲上通り丸丸靴店へ

男子　店員　運動　経験者　履歴書持参　委細面談　平市二丁目　古山電気商会

女店　員求む▽委細面談▽面接は毎日午後三時から六時まで　平市駅前（仲見世）レンガ

印刷　植字・機械工各一名（経験三年以上）外見習二名募集▽委細面談　平市菱川町協和印刷所　電一八八五