夕刊
いわき民報
発行所
平市田町63
いわき民報社
社長　野沢武蔵
編集部　電381
広告専用電1222

爽やかな
はき心地
第一靴店
平市三丁目 電446

保安監督部に異例の勧告

地検平支部　炭鉱事故原因調べ遅い

地検平支部では五日、東京鉱山保安監督部平支部（支部長中野剛氏）に対し日曹赤井炭鉱の落盤事故新矢ノ倉炭鉱のガス爆発事故の事故原因の調査書を早急に提出するよう勧告した。

去る五月八日発生した日曹赤井炭鉱の落盤事故は三カ月経過してもまだ原因がわからず、平労基署でも遺族に対し労災補償金を支払うことが出来ず半額だけ仮払いしている有様。又去月卅一日発生した新矢ノ倉炭鉱のガス爆発事故も発生以来すでに一週間経ったが、その原因が全然つかめず地検平支部にも書類送致がないので事故の処理が出来ないというところから同支部では異例の勧告をしたもの。

平電話局新庁舎完成

自動電話二月から開始

昨年七月二十六日着工した平市堂根町の平電話局新庁舎は一年目の六日、建物だけはほとんど完成した。新庁舎は十五日ごろ業者から引渡しを受け、十一月上旬に電話、電報両局の事務所だけが移転、二月十日ごろから待望の自動電話が開局される。

平電話局の自動改式工事は総工費四億円。このうち建物だけは約九千万円で延八百坪、二階建の鉄筋コンクリート製で平市最大の建築物となる。新庁舎は階下が窓口、電報通信室、自動機械室、試験室電力エンジン室、ボイラー室など階上が手動交換室、事務室、局長室、監査室、訓練室、食堂売店、宿直、休憩、更衣室などで、完全暖房冷房となり、屋上には防火用水タンク、温室調整機が整備されている。

【写真は完成した平電話局庁舎】

目を見はるばかり　ケンをきそう七夕祭

迷子相談所　平署では七夕の雑踏を予想して交通整理、迷子、落物、スリ警戒を兼ねた詰所を七十七銀行前に設置した。午前中はまだ迷子は一件もなかった。

○…六日開幕した平市名物七夕祭は朝からの霧雨にわざわいされて飾付が遅れ、出足が悪かったが、午後からは各商店とも趣向をこらした笹飾、造形を一斉に飾りたててケンを競った。同じく見物客も午後二時ごろからどっと繰り出してこの日の人出は三万人を超えた

○…人気の中心となった造形は鈴藤「スサノオノミコトの暴力退治」カミヤ「安藤公東下り」盛高屋「月影のなぎさ」富士銀行「ロケットに乗った大黒サマ」めうがや「文福茶釜」中野洋品店「喜びも悲しみも幾歳月」いづみや「観光平市」たからわた屋「星は地球を笑っている」ヤマカ「水中七夕探険隊」常磐ヤンマー製作所「勧進帳」武田陶器店「滝の白糸」大黒屋「文福茶釜」叶多「宇宙から来た人」などと多彩。

○…平市観光課では初の試みとして駅前に七夕客湯茶接待所を設置、湯茶無料接待のほか一目で七夕祭、盆踊、じゃんがら念佛踊、流灯花火大会が判る立体地図を印刷した平夏まつりチラシ二万枚を配るなど万端の準備を整えた。

○…小名浜測候所ではあす七日は朝曇、日中晴といううれしいご託宣。昨年の七夕祭中日は十万からの人出があったが、ことしは七、八両日が最大の人出になろうと平市観光協会では見ている。

鈴藤のスサノオノミコトの暴力退治

聴問会開催に全勢力

金古組合議長らタスキがけで陳情

石城五市公営バス組合議員二十名が大挙参加した四日の公認バス認可促進協議会は東京の都市会館に開かれ、公営バス事業許可を申請中の全国十七市代表約百名が集ったが、今だに一市も認可されないのは痛憤にたえないと実現猛運動を決議。「要求貫徹」のタスキをかけた全員が五班に分れ岸総理、衆参両院議長、運輸委員長、自治庁、運輸省運輸審議会にデモ陳情を行った。一班となった金古五市公営バス組合議長らは水戸、新潟代表とともに岸総理に陳情、決議文を手交した。こうしたバス事業の促進を図る各市の総合的な運動に対し、石城五市公営バス組合でも他市の運動以上の効果的運動を起して許可実現を促進するため、専門委員会を中心にまず聴聞会を開くことを目標として陸運局、運輸省はじめ関係機関に勢力的な運動を起すことになった。

〔決議文要約〕

市町村の合併によって市域は拡大され緊密な市の一本化を目指しているが、バス輸送機能の整備の緊要性が市民から起っている。合併市の目的達成のためにも市内交通機能の充実を掲げることを各市とも市民に公約し、実現に努めて来たが、まだ一市も認可されず痛憤にたえない。国会と政府当局は新市町村建設促進法第十三号、道路運送法第一條の規定の趣旨を尊重し公営バスの認可をされたい。市の公共性を尊重し、公営事業を優先するよう要望する。

関東北の観光取扱い業者

50余名来平

広く石城観光地を紹介しようとする常磐地区観光協会連絡協議会は水鉄管理局、県観光連盟の後押しで新しい観光宣傳策として五十余名の関、東北観光取扱業者を招待観光診断を兼ねた宣傳を行うことになった。一行は七日午前十一時来平、十一時半平駅発―波立海岸四倉海水浴場―新舞子―水石山ゴルフ場付近、赤井岳薬師見学―夜の平の七夕見学―湯本一泊（観光映画、郷土踊り披露）八日は午前

内郷観光協会発足

予算60万

内郷市観光協会結成総会が六日午後五時から市営ヘルスセンター大広間に市内商店主など加盟者約二百名が参加して開かれ発足した。市営ヘルスセンターの完成で国宝白水阿彌陀堂や高野温泉を中心とした観光内郷市を県内外に宣傳、観光客を招こうというものでその成果が期待される。本年度はまず六十万二千円の予算で運動を行うことになった。計画されている主な行事はまず❶「内郷小唄の作成」＝一般から募集＝❷土産品の試作並びに奨励❸ネオン塔の建設❹炭鉱地帯の紹介❺高野観光道路と湯の岳ハイキングコースの整備などで、すでにヘルスセンターを中心に折り込んだ絵葉書も完成、土産品も市営園芸農場で穫れるシイタケ、金魚のほか石炭で作った黒ダイヤコケシも完成し市販されている。

飲食店営業は12時まで

七夕、旧盆中

平署では七夕祭の六、七、八日と旧盆の十四、十五、十六日の六日間は市内の飲食店、料理店などの営業時間を夜十二時まで認める。また喫茶店、酒場同様十二時まで認めるよう陳情している。

バイク、トラックにふれケガ

五日午後三時ごろ磐城市字神力地内県道で茨城県北茨城市大津町佐々木吉夫さん（二八）運転のトラックと前方から進行して来た平市大字谷川瀬字中山永山隆造さん（三三）のバイクがふれ永山さんは転倒して全身打撲十日間の傷を負った。磐城署の調べでは両方ともスピードを出し過ぎていたため。

寸言

▼鉱山保安監督部の炭鉱事故調査はおそいと地検から勧告された。炭鉱の連絡が遅いのも原因だが何故その場合に厳罰態度で進まないのか。

▼溜池におちた子を救おうと母も一緒に溺死した。運がなさすぎた。全く可哀相だった。

天気予報（六日）

【今晩】北東の風、曇一時晴。
【明日】東風、朝晩雲が多いが日中晴。
海上　今明日ともおだやか、朝晩見通しが悪い。

【時湯本発―勿来の関、松川磯海岸―一万ヶ岸壁、魚市場、永崎海岸―塩屋崎灯台、薄磯海水浴場―沼の内弁財天―内郷ヘルスセンター―じゃんがら念佛披露、平地方物産館で懇談会。

世界のコーラ
ミッションコーラ
ミッションコーラ＋ウキスキー＝コークハイ
特約店　同和酒類販売株式会社
平市材木町　TEL・1079

全商品お負けに大負けで
夏物一掃大売出し
呉服と衣料品なら
保園呉服店
平市二丁目 電333

人気集めた音楽と体操の夕

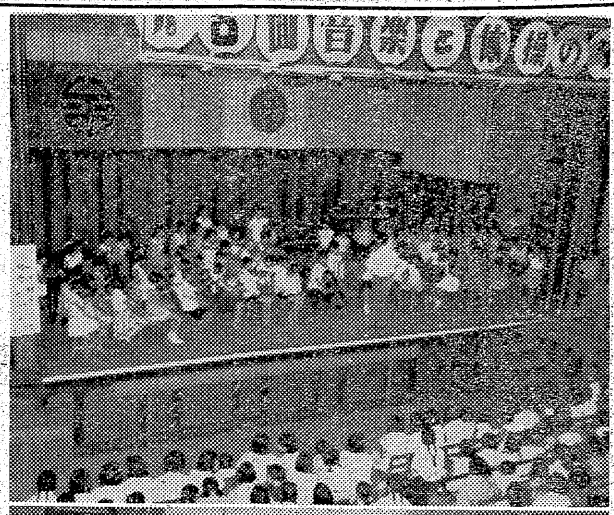

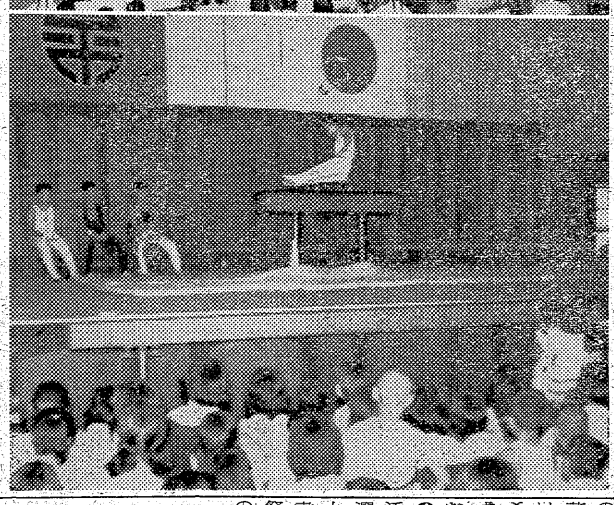

第八回平市音楽と体操の夕は五日午後一時、六時の昼夜二回にわたり公会堂本館で開かれた。昼は小中学生、夜は一般といずれも千余の観衆が詰めかけ盛況だった。舞台には小中高校生、婦人会、市民オーケストラ、平混声合唱団員四百二十名が出場、ブラスバンド、コーラス、合奏の音楽、学校ダンス、徒手体操など二十二種目にわたり市民の音楽、体操の夕にふさわしい熱演を展開して満場の拍手を浴びた。特に久間木秀雄教諭指揮の三小児童五十名による絃楽合奏「セレナーデ」二小児童のオリエンタルダンス「ペルシャの市場」一小児童の合奏「ハイケンスのセレナーデ」など小中学生の音楽ダンス、それにおなじみ婦人会の民謡踊「秋田おばこ」など人気を呼び、本格的な市民オーケストラ平混声合唱団のコーラスなど音楽を堪能したのち、高校生の器械体操に入り、問題の人オリンピック選手相原、阿部両選手の模範演技に移り平均台、平行棒、鉄棒、鞍馬のあざやかな妙技には市民もたゞカンタンするばかりだった。

【写真は三小の絃楽合奏と相原信之選手の鞍馬】

磐城市で農村花嫁学校生徒募集

磐城市では磐城地方の農村花嫁学校生徒を募集している。希望者は市役所農政課に九日まで申込むこと、期間中の教科計画次の通り。

▼十一日　農作等に向く衣服の作り方▼十二日　農村栄養料理▼十三日　常識の作法▼十四日　農繁期の美容法▼十五日　マッサージ法、なお講習場所は県園芸原種農業講習場。

世帯更生運動起こす　福祉協総会

石城郡社会福祉協議会総会は五日午後一時から石城財務事務所会議室に関係者約二十名が集って開き今年度の二大努力目標を被保護世帯の全家族の健康診断を実施し、貧困の原因となる病気を追放することと生活技術（金銭使途）の指導を行うことに決めた。

石城福祉事務所管内の被保護世帯は七百九十世帯、二千八百八十名で、石城地方青少年問題協議会、同未亡人連絡協議会、同社会事務研究会などの社会福祉機関と連絡調整を図り、青少年の健全育成、母子福祉の増進などを強力に推進するほか、低所得階層の援護対策として世帯更生運動を起こすことなどを決めた。

芭蕉祭献詠俳句を募集

三重県上野市芭蕉翁顕彰会では十月十二日に第十二回芭蕉祭を行うことになり、恒例の芭蕉祭献詠俳句を広く全国から募集することになった。入選発表は芭蕉祭の式場で行われる。投句希望者は❶官製ハガキ一枚に二句ずつ❷未発表の自作に限る❸難解な漢字には「よみがな」をつける❹住所、氏名、俳号は裏面に書き添える❺希望選者名を朱記する（選者の指定のない投句は没書）❻九月十日締切❼三重県上野市立図書館内財団法人芭蕉翁顕彰会芭蕉祭献詠俳句係あて。なお選者は次の通り。

石田波郷、橋本多佳子、橋本鶏二、富安風生、加藤秋村、高野素十、高浜年尾、田村木国、内藤まさを、中村草田男、中村汀女、山口青村、藤岡玉骨、阿波野青畝、水原秋桜子、皆吉爽雨、塩田紅果、鈴鹿野風呂

常磐市議チーム　13市親善野球へ

県下十三市親善野球大会は九、十両日相馬市で行われるが、常磐市チームは八日出発する。メンバーはつぎのとおり。

▼監督磯貝導雄▼主将内山栄一▼投手藤咲富夫▼捕手阿部沖光▼内野手松本、石川昭一、大内健次、太田清次郎、丹野正三、金土直臣▼外野手比佐勝秀、滝公一、斎藤英次、高子憲▼補欠大槻武、尾形喜志夫、千葉豊彦、小沼忠、高野陽一

喜多方職安　磐城を視察

喜多方職安所と同土木事務所主任担当者八名は八日午後一時から磐城市失対関係を視察する。

市況

魚類（単位＝円）

（五日午後―六日正午）六日は江名、小名浜港にカツオ六千五百貫水揚げがあった定置漁は久しぶりに小アジが四百貫獲れた。

【小名浜港】一本釣り二隻　定置網一隻　小舟二十隻

▼カツオ　二千五百貫　三七〇―二三〇▼小アジ　四百貫　一六〇▼アワビ　七十貫　一四〇〇―一二五〇▼貝ヤキ　九百七十個（コ）六一―四二

【江名港】一本釣り一隻

▼カツオ　四千貫　二八〇―二三〇

【中之作港】水揚げなし

野菜（単位＝円）

休日あけ総入荷したが、活発に買進まれナス安値の外、大勢は保合い商状。

▼菜類　六〇―三〇（貫）
▼キウリ　八〇―一〇（〃）
▼ナス　四〇―一五（〃）
▼トマト　八〇―二五（〃）
▼ニラ　八―三（束）
▼ニンジン　二五〇―一〇〇（貫）
▼ゴボウ　八〇―三〇（〃）
▼大根　八〇―三〇（〃）
▼夏ネギ　七〇―五〇（〃）
▼タマネギ　四五―二五（〃）
▼キャベツ　八〇―三〇（〃）
▼サツマイモ　一二〇―三〇（〃）
▼ジャガイモ　四〇―一五（〃）
▼サトイモ　七〇―二〇（〃）
▼ネシヨウガ　二〇〇―二〇〇（〃）
▼インゲン豆　一三〇―六〇（貫）
▼タマゴ　一二・五〇―七（コ）

果物（単位＝円）

▼リンゴ　一五〇―一〇〇（貫）
▼ウリ　九〇―五〇（〃）
▼モモ　二五〇―一〇〇（〃）
▼スイカ　七〇―四五（〃）

（丸平青果市場調べ）

◇メートル法換算速算法◇　⑧

平方メートル↔歩（坪）

平方メートル	歩
10平方メートル	3.025歩
9.917平方メートル	3歩
9	2.723
8	2.420
7	2.118
6.612	2
6	1.815
5	1.513
4	1.210
3.306	1
3	0.908
2	0.605
1.653平方メートル	0.5歩
1平方メートル	0.303歩
0	0

女子推進員四十名を増員　農村の生活改善を普及

平地区農業改良指導所では生活改善の普及を推進するため、女子農業改良推進員を増員する計画を樹てていたが、現在女子推進員のいない平市平窪、赤井、飯野などに配置するほか、高久、草野地区にも増員し、新たに旧平八名、赤井四名、飯野六名、高久四名、夏井七名、草野六名、神谷五名の計四十名を選定し八十一名とした。これら女子推進員は生活改善としての作業衣、栄養食、保健衛生の指導を行う。選定された四十名は次の通り（カッコ内は担当戸数）

▼旧平[illegible]窪金成イチ（百三十戸）中同松本正子（百七十戸）下同鈴木智憲子（百十戸）中塩大和田コウ（四十六戸）松崎よね（四十五戸）久保町青木芳子（三十六戸）西部猪狩かね（五十戸）北部岩佐ミサ子（三十二戸）▼赤井＝日渡上遠野キミエ（二十三戸）常住金成トメ（三十六戸）船生二三（三十戸）大平薄葉ハナ子（三十戸）▼飯野＝上荒川鈴木梅（八十六戸）下同山崎ヤスイ（五十一戸）中山鈴木ミツ子（五十四戸）上高久白土テルヨ（六十三戸）南白土江尻ナツ（五十三戸）谷川瀬丹野キク（三十戸）▼高久＝川和久箱崎久子（四十四戸）八幡箱崎トミ（三十六戸）下山口鈴木正子（三十七戸）高久原箱崎テヨ（二十戸）▼夏井＝菅波大和田きくよ（七十六戸）宿坂本トキ子（五十二戸）根岸細谷みち子（四十三戸）荒田目加藤雪子（四十三戸）上大越阿部カホル（四十戸）藤間青木トミ子▼草野＝赤沼新妻常子（百二十戸）下神谷阿部キクエ（九十戸）馬目芳賀マサ子（五十八戸）六十枚大平十九代（三十戸）北神谷猪狩シナ子（三十戸）水品星野ヤス子（十七戸）▼神谷＝上神谷酒井ミチエ（六十五戸）中神谷樋口ハナ（五十戸）上片寄木村トヨ（八十三戸）鎌田阿部キミ（五十六戸）

飲みものスタンド楽しいね

この七夕からお盆にかけて鮮魚部の隣りに臨時売店を作りました。生ビールアイスクリーム、氷水、冷めたい牛乳ジュースなどのスタンドです。

○生ビール　小ジョッキ　五〇円
○氷水　一杯　一五円
○つめたい牛乳　一本　一〇円
木曜特売　つくだに　西瓜

越藤　小名浜　平市

全店七夕夏物　ズバリ　八日マデ

高級品・オシャレ品・掘出し品まで更に充実・厳選取揃えての特別大奉仕です
特によい柄も・よい品もお早いうちにおえらび下さい……七夕に贈る大黒屋のプレゼント

夏の肌着最終価格大奉仕（全店）
紳士純綿丸首半袖シャツ…（テレコ織）……一枚…五〇円
紳士純綿ランニングシャツ…（テレコ織）……一枚…五〇円
婦人純綿スリーマ・フレンチ袖…（テレコ織）……一枚…五〇円
婦人ベンベルグ・ペテコート（3㌢ナイロンレース付）一枚一五〇円
婦人ベンベルグ・スリップ（3㌢ナイロンレース付）一枚…二〇〇円

婦人ワンピース値下断行（平母店）
婦人ワンピース……一四五〇円の品を　九八〇円
婦人ワンピース……一六〇〇円の品を一二〇〇円
婦人ワンピース……一九〇〇円の品を一三〇〇円
婦人ワンピース……二二〇〇円の品を一四〇〇円
婦人サックドレス（特別提供品）……六五〇円均一

ゆかた大処分（全店）
一流本染ゆかた　ズバリ均一値段……三五〇円・五〇〇円　六五〇円・七五〇円

新柄プリント超奉仕と手染プリント処分値段発表
シャークスキン・タッサー・ローン・ブッチャー　新柄プリント（一ヤール）　八〇円・一〇〇円　一一〇円・一二〇円　一三〇円（全店）
シャークスキン・タッサー・アムゼン　手染プリント（三六〇円の品を）……（平本店）　一三〇円　一五〇円　一八〇円

紳士開衿シャツ均一奉仕
一九五円・二五〇円・二八〇円・三三〇円　三五〇円（全店）

優良子供布帛肌着特別値段
開衿シャツ・シュミーズ・パンツ・その他

無税で大好評大黒屋の特別商品券

皆様の利益を護る店
大黒屋
衣料の連鎖店

御返金御取替御自由

投刺予防・胃腸強化においしいヤクルト

認公　平宅地建物取引所
平市才槌小路踏切際色川材木店内電三六一

ハーモニカ　木琴　楽譜
レコード　オルゴール

金光堂ショツピングセンター
三幸楽器部
平市3丁目　電506

母子がともに溺死 四倉

溜池に落ち救おうと

敏浩ちゃん

母の千代子さん

五日午後二時三十分ころ、四倉町上仁井田字千才農業加沢親司さんの二男敏浩ちゃん(六)＝大浦幼稚園＝は長男の勝広君(九)＝大浦小三年＝と近所の子供ら二、三人で近くの鬼越沼に遊びに行ったが、皆んなで傾斜になっている鬼越沼のコンクリート土手で遊んでいるうち敏浩ちゃんは誤って足をスベらせ沼に転落、子供達の悲鳴で近くの水田で草取りをしていた母親の千代子さん(三)はすぐかけつけ救けようとしたが、千代子さんは泳ぎが出来ないため、土手の雑草を片手につかんで体を乗り出し、敏浩ちゃんの体をつかんだが雑草の根が抜けたため千代子さんも転落、母子抱き合ったままおぼれた勝広君の知らせで磐城セメントの従業員たちがかけつけすぐ救助して人工呼吸をしたが溺死した。

○…きょうは原爆の日、原水爆禁止石城協議会では世界大会を成功させ、原子戦争準備を阻止させるための運動資金を獲得するため、しましょうと一般市民に強く呼びかけ、街頭募金を行った。

○…この日は平市恒例のたなばた祭とあって近郷近在からの人出で駅前はごった返して、割と募金に応じ「頑張って下さい」と激励していた。

市民一斉に黙とう

内郷で原水爆協結成

内郷市原水爆禁止協議会結成大会が六日午前九時から平駅前にテントを張り、スピーカーで原爆を禁止禁止を決議したのち東京で開催される第四回世界大会に出席する代表四名を選んだ。また原爆投下の午前八時十分四万市民が一斉に黙とうをささげ被害者のめい福を祈った。

【写真は原水爆禁止の街頭募金】

原爆の日 街頭募金行う

○…きょうは原爆の日、原水爆禁止石城協議会では世界大会を成功させ、原子戦争準備を阻止させるための運動資金を獲得するため、しましょうと一般市民に強く呼びかけ、街頭募金を行った。

○…この日は平市恒例のたなばた祭とあって近郷近在からの人出で駅前はごった返して、割と募金に応じ「頑張って下さい」と激励していた。

磐女が優勝 ソフトボール

石城地区女子高校ソフトボール大会は第十一回県体予選を兼ねて四五の両日平商球場に五校が参加して開かれ、磐女が全勝優勝した。

夏期手当 二万二千円で妥結

常磐労組スト中止

夏期手当二万五千円を要求中の常磐炭鉱労組は五日からの団交が六日午前五時十五分決裂、六日午前六時(二番方)から全山スト突入したその後交渉を継続した結果、零時十五分に二万二千百円で一応妥結した。このため組合側はスト中止指令を出して午後二時(二番方)から平常作業に復した。これは前年同期手当より二千九百円少く、準員は三万五千五百八十円でこれも五千九百二十円少い。支給日は十二日午後三時。なお組合では配分法と細目を事務折衝で決める。

スリ、置引四件

五日、四件のスリと置引きの被害届けがあった

▼五日午前八時五十分ころ、磐城市小名浜字隼人鉄材商田山通さん(さ)は常磐線日立ー植田駅間の下り列車内で仮眠中、網棚に置いた梅羊かん、甘納豆などを入り風呂敷包を盗まれた。また相馬郡小高町小谷農業坂本秀矢さん(こ)は同日午後八時五十二分ころ、常磐線岩沼ー小高駅間上り列車内で仮眠中網棚に置いたアジャシックス(時価一万七千円相当)と羊かん入り風呂敷包を置引きされた。

▼五日午前七時四十五分ころ、東京都中野区鷺宮町会社員上田悦郎さん(四)さは湯本駅待合室で尻ポケットから、財布と間違えられて革製定期券入れをスラれた。また同日午後八時五十二分ころ、田村郡栗田村駅前の農業市川金蔵さん(さ)は磐越東線下り列車に乗ろうと平駅改札口で改札中、尻ポケットから現金二百五十円と自動車運転免許書入り財布をスラれた。

勿来で四市議員野球戦

勿来、磐城、高萩、北茨城の四市議員野球は勿来高球場で行い、勝率は❶勿来❷高萩❸磐城❹北茨城の順だった。

石城なし 店頭にお目見え

○…秋の味覚の王者「なし」が早くも平市内にお目見えし方面で栽培されている「早生赤なし」で、大きいものは直径十㌢もあり、本格的に出回るのは中旬ごろ。また晩生種は九月中旬ごろが最盛期で、特に無袋栽培が多くなっているため、甘味の多いものが出荷されるという。

【写真は早くも出始めたなし

なお二十三日から郡山市で開かれる県大会には磐女、四倉高、小名浜高の三校が出場することになった。成績次の通り(リーグ戦)

❶磐女　四勝❷四倉高　三勝一敗❸小名浜高　二勝二敗❹平商　一勝三敗❺磐城第一高　四敗

ホームラン賞贈る 常磐少年野球

常磐市防犯協会主催第七回少年親善野球大会は五日午前九時から湯本第一小学校で行った。

◇中学校男子野球❶湯本一中❷磐崎中❸湯本二中
◇中学校女子ソフト❶磐崎中❷湯本二中❸湯本一中
◇小学校ソフト❶湯本一小A❷湯本一小表町❸湯本一小天王崎

なおホームラン賞を贈られたものは左の通りである。

▼三小五十嵐武彦、大越邦男、斎藤正俊▼一小村上伸二、大沼清美▼長倉小斎藤照貴▼二小小松薫▼二中栗田光宇▼一中五十嵐祥一、矢部五郎

小型四輪車横転 川前の夏井川へ

六日午前十時半ころ平市五丁目諸橋合名会社所有の小型四輪車＝水野恵和運転手(三)＝が郡山に行く途中、川前村大字下桶売字五味沢地内夏井川辺り広場で休憩しようと車を止めようとしたところ、川の土が雨で柔かくなっていたため約九㍍下の夏井川に転落、横転した。幸い岩があって水没しなかったため、水野さんは前窓から抜け出し、奇跡的にカスリ傷も負わず助かった。車は大破して八十万円の損害。

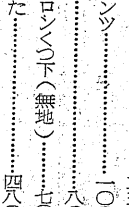

○…台風十二号による被害で、磐城市江名字風越地内市道上に直径四㍍仕立上りのあかた……四八〇円
白格子(反)……一六〇円

○…同道路は五日から今まで磐城豊間、四倉方面への乗合バスが県道舗装工事のため使用することになったので、部落民からさわがれ始めている。

夏物衣料雑貨大処分市

☆酷暑に備えて……優秀衣料雑貨お買得のチャンス！☆祝七夕まつり協賛☆

○紳士へ
半袖丸首シャツ……八〇円
ランニングシャツ……七〇円
両ちぢみステテコ……一二〇円
40ブロード開紋シャツ……三五〇円
40ブロードパンツ……一〇〇円
革ベルト……八〇円
ウーリーナイロンくつ下(無地)……七〇円
仕立上りゆかた……四八〇円
白格子(反)……一六〇円

○ご婦人へ
テレコスリーマー……七〇円
レーヨンスリップ(上下背レース付)一八〇円
バストシャーリングスリップ(上下背レース付)……二四〇円
ベンベルグトリコットスリップ(上下背レース付)……三七〇円
レーヨンペティコート(レース付)…一五〇円
トリコットショーツ……六〇円
テレコ2枚組ショーツ……一〇〇円
花柄ブラウス(綿ブッチャー)……二三〇円
パラソル(綿無地)……一八〇円
色縞(反)……一六〇円
本染ゆかた……三五〇円より

○お子様へ
男児丸首シャツ……八〇円より
男児ランニング……七〇円〃
男児パンツ……四〇円〃
女児スリーマー……八〇円〃
女児ズロース……六〇円〃
男児本染ゆかた(一丈)……一六〇円
〃　〃　(半反)……三五〇円

○ご家庭へ
ポリエチレン皿(二枚組)……一〇〇円
サランスリッパ……一〇〇円
特選スリッパ……七〇円
ガラスコップ(五コ組)……一〇〇円
ガラスベリーセット……二〇〇円より
そうめんセット……二五〇円〃
座布団カバー(キャラコ)……六五円
レースカーテン……七〇円
三段重食卓……一二〇円
プラスチックコップ(三コ組)……四〇円
ガラス小鉢(五コ組)……一二〇円
竹すだれ(六尺×三尺)……二一〇円
魔法瓶(三合)……一六〇円
番出し茶碗……一〇〇円

先様によろこばれる気のきいた贈り物

●例えば

紳士ナイロンくつ下(3足)	300円前後
タオル詰合せ	300円〃
ガラスコップセット	300円〃
クレープシャツ(上下組)	500円〃
敷布　(箱入)	500円〃
味の素・天ぷら油詰合せ	500円〃
お仕立券付ワイシャツ生地	800円〃
卓上湯差し	800円〃
敷布・バスタオルセット	1000円〃

西武特選品

座椅子	600円より
アイスボックス(氷1貫入)	3,900円
木製冷蔵庫(氷1.5貫入)	6,500円
ホームジャー保冷器(飯1升入)	1,800円
〃　〃　(飯1.5升入)	2,500円
五球スーパーラジオ	2,700円
〃　(2バンド付)	3,500円
五球スーパーホームラジオ(2バンド付)	3,900円
テレビジョンセット(近距離・日立B管真空管使用)	38,500円

盆提灯豊富陳列

岐阜提灯	100円から
大内提灯	250円から
変型提灯	100円から
関月灯	320円から
楠玉提灯	700円から

その他いろいろ取揃

西武ストアー
平駅前　電656 1764

☆お中元その他ご贈答に関するご用命は多少にかかわらず参上ご便宜をおはかり致します☆

長男 勉儀 永らく病気療養のため入院加療中の処薬石効なく八月五日午前三時三十五分永眠致しました 茲に生前の御厚誼を深謝し謹んで御通知申上げます 追つて告別式は午後一時自宅出棺市内仲間町九品寺に於いて相営みます

昭和三十三年八月六日

平市下河原三〇
施主 新妻清
外親戚一同

つり便り

夏鮎は三度ほゝえむ

異状な水不足のため絶望視された鮎も解禁後は尻上りの好調をみせ始め、ドブ釣りなら大形も入れて、一足を越す大釣果をあげる釣り人も現れ始め一度・二度と笑いの止まらなかった人も相当あった。ここ木戸川の情報も去る七月末の台風禍で一時なりを沈めていたが、最近また

また活況をとり戻して、再び解禁当始のにぎわいを見せ初めるのではないかと噂され出した。理由は深場、浅場をとわず水垢が流されたため、鮎がいっせいに散ったので、新しい水垢のつき次第、いずれも大形に成長した鮎の追いが激しさを加えて来るので、ドブ釣り、友釣りを問わず、相当の釣果が予想され出したからである。ところでドブの当り針は依然として金太郎、勝太郎、青ライ、新魁という針が有望視されている。なにはあれ木戸川の当り場なら上下を問わず成績がよければ大形十五から二十位まではまず確実との情報通のみとおしなので皆さまにお知らせする次第です。(常磐市湯本駅前 芳賀釣具店主記)

珍品探し

三十秒回せば良い 人工衛星洗たく器

【写真は人工衛星洗たく器】

東京では大丸、三越などのデパートで売出され、かもめマジック洗たく器という。三㍑(一升六合)の水を五十度ほどの湯にわかして入れる石けんは粉でも普通の洗たく石けんでもよく洗たくものと一緒に入れてフタをし、三十秒間ハンドルを回す回し終えてからフタを開ける。これでもう洗たくが終った訳。要するに回転する、発生した空気が膨張してアワが立ち洗たく物に浸透して汚れを分解する。フタをあけると小爆発で真空状態となってアカ、ホコリが完全にとれる仕組み。電気洗たく器のようにもみ洗いもいらないし労力もいらず、アワのある限り何回も洗える。オーバー、ダブル毛布以外はセビロでも洗え、Yシャツなら三枚一度に洗えるアルマイト製の球状で、人工衛星型。四千三百円、月賦販売もしている。(六丁目福島かもめ商会調べ)

ラジオ 6日

◇NHK 第一 1040KC
7・00 ニュース
30 青春の暦「波の言葉」⑰新珠三千代ほか
8・00 「寛永三馬術」宝井馬琴
30 希望音楽会 ショパン「奏鳴曲第3番変ロ短調」ピアノ園田高弘
9・15 夢を呼ぶ歌「父娘の唄」野添ひとみ 森雅之ほか

◇NHK 第二 1540KC
7・00 間接撮影法の最近の進歩
30 小説「風車小屋だより」
8・00 ニュース
.05 プロ野球ナイター「南海対西鉄」(大阪)雨の時広島対巨人か大毎対東映か座談会
9・00 ラジオ劇場「霧の中の声」加藤道子

◇ラジオ福島 800KC
7・00 録音ニュース
30 美空ひばりアワー
8・00 素人物まねコンクール
30 浪曲名人十八番集
9・00 明色石原裕次郎アワー
30 愉快なトリスバー「陽気に歩こう」ほか

テレビ NHK

7・15 劇「バス通り裏」
30 劇「隣りも隣り」河内桃子ほか
8・00 上方お笑い劇場「ナンニモナア物語」蝶々・雄二ほか
30 ソプラノ独唱 古沢淑子
9・00 事件記者「台風の夜」
30 NHK週間スポーツ

慶弔録

八月五日届出

◇平市◇
【出生】▼新井恵一(鎌田二九 唯一長男)▼児山ひろ子(好間村大字北好間 亘長女)▼斎藤孝弘(鎌田町七五 助治郎二男)
【死亡】▼大谷藤作(六四)=北目町 ミヨシ夫

◇勿来市◇
【出生】▼斎藤忠信(錦町 一男四男)

◇常磐市◇
【出生】▼長野叢(亀ノ尾一四〇 勇長男)▼高木一(日渡六〇 文夫長男)▼石井洋子(亀ノ尾一四〇 貞雄長女)▼渡会美恵子(下浅貝九〇 達一長女)▼青柳美津江(龍ケ沢四〇 司郎三女)
【死亡】▼菊地太一(五〇)=下浅貝九〇

民報映画案内

◇平市 十二日まで
★世界館(六・五四)俺たちは狂っていない(八・三七)赤線の灯は消えず
★東映劇場(七・〇五)月光仮面 第一部(八・二七)若君千両傘
★ひかり座(六・〇五)武装強盗団(八・〇〇)非情(十一日まで)
★平館(六・三〇)運河(八・三〇)素晴しき男性
★聚楽館(六・三〇)船の女(八・三〇)王子と踊子(十一日まで)
★民劇(七・一〇)若い獣(八・五七)駅前旅館
★平新東宝(七・三〇)暁の非常線(八・五五)女王蜂(十一日まで)

◇常磐市湯本
★湯本座 夜六時三〇分 大湖沼 よろめき休暇 辺境の掠奪者(十日まで)
★三函座 夜六時三〇分 白蛇小町 怪猫呪いの壁 母ちゃんは犯人じゃない(十二日まで)

100円店

演説にしろ文章にしろ、手拭の水をしぼるようなサマは、ききずらいし、読みずらい。山野に泉がコンコンと自然にわき出ずるようになればシメたもの。と思っていても実力がなければタンに思っているだけの話。にじみ出る味といおうか、話す人、書く人の体臭はかくせない。時にはハッサンする時もあり、にごる時あり、枯れる時もある。当り前の文句が話の内容によっては実にしっくりとした味わいをもつ。このことは行為にもあてはめることができよう。目上の人にタバコの火をつけてやるとか、車内で子をおぶった婦人に席を空けてやるような時、ヨソの人を意識し過ぎると仲々行動に移せない。すぐにやらぬとその時を逸してしまう。心に思った素直な行為を何んのてれさも感ぜずやれる、こんな人柄が「にじみ出る味」とでも申せるんじゃなかろうか。(龍人)

今夜のナイトショウ

★常磐座 夜六時三〇分 お月さん今晩は 夜霧の第二国道 妻恋峠(八日まで)
★中劇 夜六時三〇分 狼ボスを倒せ 暴力の王者 ひろしま(八日まで)
◇勿来市植田
★菊多館 夜六時 檜山節考 花のうず潮(十二日まで)
★うえた館 夜六時 素晴しき男性 知と愛の出発 チャンチキおけさ(十二日まで)
☆世界館(一〇・三〇)犯人は誰だ(七日まで)
☆東映劇場(一〇・一〇)お月さんこんばんわ 夜霧の第二国道(八日まで)

皆様のパン専門店…… 新装開店!!

★最高の技術の仏蘭西菓子
★直輸入各種コーヒー実販売

●皆様のパン専門店として絶大の御引立を戴き深く感謝致して居ります。当本店・支店共改装中は大変御迷惑をかけて居りましたが…明るい・清潔衛生的で買いよい店に面目を一新し新しい意慾と研究を続け皆様の御期待にそいたいと念願致して居ります。
●最高級のケーキと共に直輸入コーヒー焙煎をお好みに調合挽立を販売
●支店(30米大通り)二階に明朗な喫茶店を増設
お家族お揃いで憩の一時を等々皆様に愛される…市川として努力致して居ります。
どうぞ御愛顧を御願い申上げます。

パンとケーキ
市川
本店 平市中央通 TEL 936
支店 同30米大通 TEL 1826
工場 同旧城跡 TEL 1170

新しいDPは富士

綿とふとん スズキ 平市 新川町 電422

時計 眼鏡 山崎時計店 平・5 電991

DPはタナカ

今が一番安い秋冬もの!
これからの単衣もの 陳列特売
★ウールのきもの 2600円
★ウールのかすり 3900円
★ウールの御召 6500円
★しょうざん御召 3800円
★新絣 秋の名仙 3300円
夏の呉服値下処分
○高級ゆかた○紋りゆかた○ちぢみ○うす御召○ポーラー○上布○本筑単帯○夏の軽装帯○紗名古屋帯
高級呉服・実用衣料
かみや
平市2丁目 電256・2014
小名浜店 電(磐城)1046

南国の夢を呼ぶ色と香りと味覚……
コーヒー 40円
★モーニングサービス★
毎朝7・30—11・00
トースト付 40円
レストラン パール
平・三田小路 電1388

アキレスの運動靴 丸高 TEL 649

月賦
▽品質が保証する ゼネラル洗濯機
▽益々好評の日掛六〇円払・現金正価十二カ月払 に今すぐお問合せ下さい▽御報次第参上致します
平・二 古山電気 電972

四倉港の誇る 百万人の味覚
名産 千鳥うに 瓶詰 罐詰
発売元 面川商店 四倉町 TEL・一二

外科 胃腸科 泌尿器科 性病科
真木医院 平市南町(公会堂通) 電話二九五番

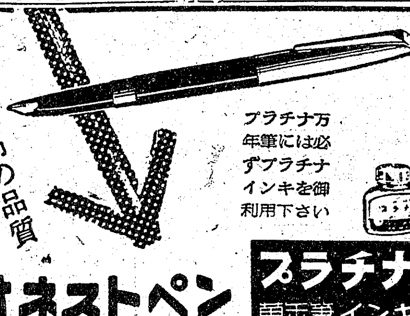

最高の品質
プラチナ万年筆には必ずプラチナインキを御利用下さい
オネストペン
600円 1000円 1500円 2000円
プラチナ 萬年筆インキ
万年筆のデパート
岡萬年筆店
平市中央通り

薬の御用命は…
小野薬局へ
平市四丁目(オヒトヨシ)電一四四

モロゾフ チェンバー
各種洋酒喫茶
平・世界館前 花好 電一九四九

いつも変らぬ 神戸牛
配達迅速
神戸・鎌倉 特約店
肉のデパート 緑屋
本店 平市一丁目 電539
支店 平市中央通 電794

会津清酒 大和川(やまとがわ)
平・材木町 大喜多や 電1722

質 ▽どなたもお気軽に ご利用願います
平市四丁目局前裏通電話九五〇番 アカトモエ 赤巴

下働 きさん一名至急求む▽年令十八才以上▽自転車に乗れる方に限ります 平市古鍛冶町電五七七旅館古里

貸事務所▽所在地=平市南町▽委細面談 姓名在社(二六)