夕刊
いわき民報
発行所
平市田町63
いわき民報社
社長　野沢武蔵
編集部　電381
広告専用電1222

古い信用と良いモード
蝶矢印のワイシャツ
中野洋品店
平二一電五三

野天風呂を円満裡に撤去
新川がハンランして危険
鉄条網と立入禁止の立札たてる

十四日初の湯船撤去勧告が出されて以来、成行きが注目されていた内郷市御厩字折返地内の野天風呂は台風十一号の襲来した二十三日、平土木事務所と業者が消防団の協力を得て円満裡に撤去、二十四日土木事務所は温泉排出所を中心とする左右二十㍍に鉄條網を張り、立入禁止の立札を立て、昨年四月以降住民に親しまれて来た野天風呂は事実上閉鎖の状態となった。だが業者は休憩所裏水田内に共同浴場の建設運動を起すことになった。

湯船撤去に至った経過は河川敷地占用問題から土木事務所が撤去を勧告、業者側と再度接衝を続けた結果、二十二日夜業者側は湯船の撤去を決議した。二十三日は台風十一号の襲来で新川がはんらん、湯船を流失した場合は下流の橋が危険な状態になったため、土木事務所では平田坂師らを派遣、業者と話合いのうえ消防団の協力を得て濁流の中から湯船全部を堤の上に撤去した。二十四日さらに土木事務所は今後の台風シーズンに備え、再び湯船を下しては危険なクイを打ち、バリケードを張り業者と談合の結果、河川敷地占用を許可した内郷市の温泉利用工事が終るまで一般の入浴を禁止する立札を建てた。湯船の撤去により二十五日の野天風呂付近はさすがに入浴客が少かったが、それでも温泉治療中の人たち約二十名が川の中で温泉につかっていた。

事実上開店休業の状態になった業者は地元御厩、小島、御台境区民の同情と支援により、休憩所裏側にある敷地で五業者共同経営による共同浴場建設を計画、土木事務所などの正式許可を得た大衆浴場を造りたい。一日も早く実現しなければ死活問題なので強力に実現運動を進めるつもりだ。

内郷の許可あれば
共同浴場を建設

の同意があって円満に撤去できたのは喜ばしい。土木事務所としては内郷市が業者の共同浴場建設を認めれば許可する方針だ業者の話＝開店一年半近く、一般に親しまれた野天風呂を失うのは残念だが、今度は内郷市、土木事務所などの正式許可を得た大衆浴場を造りたい。一日も早く実現しなければ死活問題なので強力に実現運動を進めるつもりだ。

バリケード36年まで

土木事務所では温泉排出場口にコンクリート造りの温泉溜槽を新設してフタをし、ここからパイプを敷いて堤防底を通し、河川敷地の占有を許可した内郷市の温泉事業会の工事に給湯する。このため「工事中危険」という理由でバリケードは内郷市の温泉事業が終る三十六年三月まで除くことは出来ない。また業者が計画中の共同浴場への給湯も、工事施工者である内郷市の許可がなければ、パイプ給湯をうけられないことになるので、業者の共同浴場建設運動も内郷市議会の承認がなければ不可能ということになった。

土木事務所の話＝台風を迎えて、もし業者が撤去に反対した時は消防、警察の応援を得て強制撤去する覚悟だったが、幸い業者

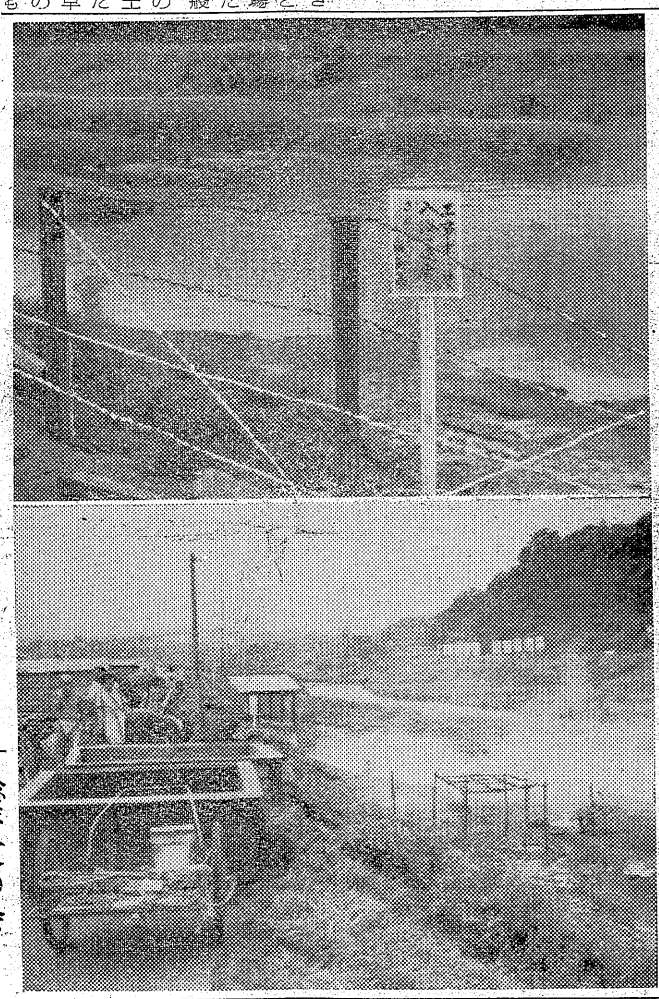
【写真は「立入禁止」の立札とバリケードと、堤の上に撤去された湯船】

継続工事は四地区
農業土木　機械排水など

平農地事務所では今年度の継続工事として次の四地区を九百八十五万円で着工することになった。

▼暗きょ排水＝磐城市中釜戸地内に工費百九十三万円で延長二万一千㍍を施設する。受益面積は十五ヘクタール（十五町九反）で五十俵（四十五石）が増収される

▼水路改良＝川前村下桶売地内に工費四十五万円で延長八十五㍍、巾〇・五㍍をコンクリート水路にする。これも二ヵ年継続事業で昨年度から始められ、これまでに大原地内に四十馬力二台、二十馬力一台、富岡前地内に二十馬力二台を取付けたが、この二ヵ年間でさっと二千五百万円を投じている。受益面積は二百八十四・二三ヘクタール（二百八十七町歩）となっている。

▼区画整理＝平市山崎地区の水田十五ヘクタールを二百九十五万円で行う。これが完成すると年間約六百人の労力節減となるほか、約百俵（四十石）の増収が見込まれている。この工事は昨年度から始められ、今年度で終るが、昨年度は百六十七万円で九町歩を完成している。

▼暗きょ排水＝磐城市中釜戸地内に工費百九十三万円で延長二万一千㍍を施設する。受益面積は十五ヘクタール（十五町九反）で五十俵（四十五石）が増収される

▼機械排水＝磐城市小名浜地内に工費四百五十万円で二十馬力の排水機を取付ける。この工事は二十年度から始められ、これまでに大原地内に四十馬力二台、二十馬力一台、富岡前地内に二十馬力二台

用水池竣工式
草野駅前で

平市草野駅前防火用水池竣工式と消防団の消防ポンプ披露式が二十八日午後一時から草野駅前で行われる。防火用水池は駅前通り草野農協前道路に作ったもので工費二十七万円、福田組請負、巾二㍍長さ八㍍、深さ二㍍で常時七十二立方米の水が貯えられ、駅前部落百二十戸の非常時に役立てようというもの。消防自動車は平市消防団にあった手押ポンプを七十万円で自動車ポンプに改造したもの。なお当日は披露式に次いで第四分団（分団長青木紀氏）と私設火防組（組長菊賀忠義氏）による放水試験が行われる。

大雨注意報
今夜一杯

小名浜測候所では二十四日午後九時、大雨注意報を発令した。

二十四日夜半から二十五日一ぱいにかけ、ところにより大雨の降るおそれがあり、雨量も二十㍉から五十㍉に達する低地では浸水の恐れがあるから十分注意すること。

海区調委立候補

坂脇真（四）無、新（相馬市岩子字坂脇（二十五日立候補、二八日）

寸言

▼野天風呂は一年半ぶりに解決した。だが今後、内郷市が五業者共同の浴場建設を許すかどうか。今までのことは水に流しサッパリした気分で話合うべきであろう。

▼夏期大学に主婦の出席が目立った。新しい時代に遅れぬお母さんが多ければ多いほど、日本も進歩する。

天気予報（廿五日）

【今晩】南風、曇時々雨。
【明日】南風、曇から雨、のち時々晴れ間が出る。

農地解放のたたり今に及ぶ

○…終戦後マッカーサーの指令で不在地主の農地は二十一年から次々と国で買上げ、小作人に売り渡していったが、一反当り最高八百円、畑は六百円だったが、政府で買上げて支払った金額と、売り渡して徴収した金額はトントンであるべきハズなのに、実際はあるべきハズなのに、係員も国土調査と国有農地の調査に頭を痛めている

（N）

◇

○…終戦後マッカーサーの指令で不在地主の農地は二十一年から次々と国で買上げ、小作人に売り渡していったが、一反当り最高八百円、畑は六百円だったが、政府で買上げて支払った金額と、売り渡して徴収した金額はトントンであるべきハズなのに、実際はあるべきハズなのに、係員も国土調査と国有農地の調査に頭を痛めている

（N）

◇

ち売り渡したものは三千七百二十六町二反で、現在国有地となっているのは十六町四反（十六・二ヘクタール）

○…売買は田は賃貸価格の四十倍、畑は四十八倍で、田はってみたら山林あり、宅地あ

○…これは当時整備されていなかった土地台帳だけを頼りに買上げたもので、実際に買なった。

○…ことしは今まで経理関係のルーズさをはく露したもので現在十ヵ年計画で行っている国土調査がもっと早く実施されていたならばこんな悲劇もなく、係員も国土調査と国有農地の調査に頭を痛めている

（N）

◇

総評友の会

常磐市総評友の会（責任者鈴木徳夫氏）は二十六日午後二時から湯本公民館で総評友の会組織拡大について協議する。なお当日本部よりオルガが来常の予定。

浸水家屋は早急に消毒
平保健所で要望

平保健所では二十五日管内市町村に伝染病の発生を防止するため、十一号台風で浸水した平市北白土町、四倉町原田、内郷市内町、磐城市船引場地区の家屋や宮戸を早急に清掃、消毒を行うよう通達した。

うどんは斜陽となりにけり
昔のお中元は砂糖とうどんにきまったもの。特にうどんは島田うどんと言って島田マゲの形に造ったものでした。お年寄りのご家庭には今でも好適です
○うどん詰合　一〇〇円―三〇〇円
○味淋干詰合　一九〇―二八〇円
○徳用詰合　四〇〇円―一千円
土曜特売グッラ羅語　新巻さけ
藤井　小名浜　平市

ビールを飲むとなぜ太る？
ビールは「脂肪の消化」をたかめ「エネルギー源」になります。それはビタミンやミネラルが豊富に含まれておるからです
▽ビール　小　七〇円　中　一〇〇円
大喜多や
平市駅楽館前通　電1722

五分で出来るYシャツえり取替
120円
注文洋服
チセイ堂
平市駅楽館前通り303
電1

マルマン美容室
七夕材料売出し
新製品各種豊富に取揃えて皆様のお出をお待ちしております
平市土橋通
電話四八九

男女店員　中卒18才以上募集
玩具雑貨問屋
幸楽商店
平市堂前　電一六二〇

暑中お伺い申し上げます
毎度お引立に預り有難う存じます
このたびお座敷に最新型冷房装置（ホームクーラー）を完備いたしました
で会合に是非どうぞ…
お待ち申しております
料亭　志乃姫
平市中町　電二八〇

黒い塩事件に近く結論

県水試　海底の酸素量減る

【既報】黒い塩事件やイシモチの一斉死で問題になった藤原川河口から流出される汚水調査を行っていた県水試では、十五、十六日の二日間、磐城市薄磯地先千五百㍍沖合の海水調査によって、炭坑から流出する炭カス、水素工場コッパース炉からでる黒い塩がその原因であると結論づける段階にきたようである。同水試では近く沖合調査完了後、藤原川河口付近を調査して原因をまとめることになった。この海水調査の結果、薄地先約千五百㍍沖合二十カ所の海底（深さ十㍍）の海水、酸素、海草を調べたところ魚の住みつくには海底で一遍になった場合トマトはさげることが多いので、株元に敷ワラを施し、一時的に乾燥するのを防ぐようにする。ナスは倒れたのを起して根元に土を寄せ、さらに敷ワラを施すことが大切。

酸素五CC必要なのに同海域は二CCに減っている。また海草（プランクトン）には肉眼で確認できる茶褐色の炭カスが密集しているもので、このカスが魚のエラに付着すると死んでしまう、この状態では魚類は住みつかないという。県水試管野場長談＝また藤原川沿岸一帯の海水調査をしなくては確実な原因は出せないが、現在の状態のままでは魚がいなくなるから、沿岸増殖事業として完全なる沈でん地を造るよう関係者に協力を請み善処すべきだと思う。

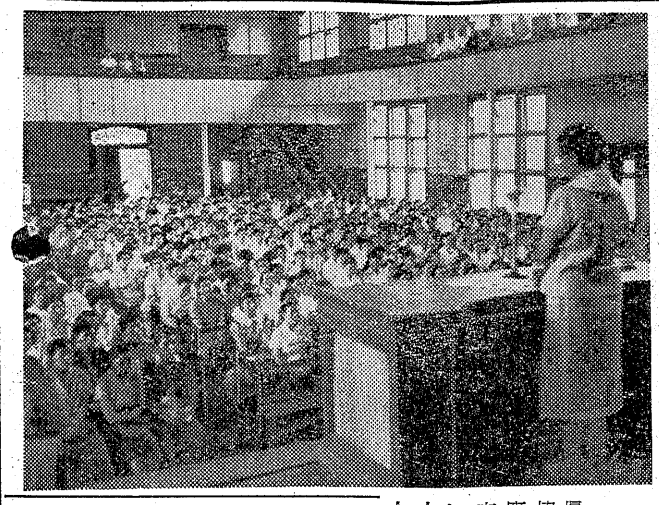

台風後の水稲管理

いもち病多発の恐れ

十一号台風によって田畑の冠水もまぬかれているので、その傷口からいもち病菌が侵入する恐れがあり、特に湿度が高い葉いもち病が多発するために、六斗式ボルドー液を散布して防除につとめる。倒れたトマトやキウリは支柱を建直し、キウリはベト病、トマトは疫病を予防するため銅水銀剤を使用する。急に高温になった場合トマトはさげることが多いので、株元に敷ワラを施し、一時的に乾燥するのを防ぐようにする。ナスは倒れたのを起して根元に土を寄せ、さらに敷ワラを施すことが大切。

泥水をかぶった稲株は出来るだけ水で洗い、倒れたものは起してから六斗式過石灰ボルドー液を散布、萎化い（萎）縮病を予防する。また銅水銀剤を使用する。急に高温になった場合トマトはさげることが多いので、株元に敷ワラを施し、一時的に乾燥するのを防ぐようにする。ナスは倒れたのを起して根元に土を寄せ、さらに敷ワラを施すことが大切。

ダンス講習会

教員を対象

石城教育委員会主催の運動会学校ダンス講習会は八月十二日平第二小学校で開く。小、中学校教員を対象にリズムダンスなどの指導と実技の講習を行うもの。

修養講座

婦人民主クラブ

婦人民主クラブ平地方支部の修養講座は八月十日午前十一時から常磐炭鉱浅貝保養所に福大付属小大竹正三郎氏を招き、時事問題を聞く。参加希望締切は八月三日。

子供のしつけ講演会

平市石島公民館、平署、同防犯協会では児童心理学、社会教育学の権威者鈴木道太先生を招き、二十七日午後六時から石島公民館で「子供のしつけ」の講演会と「言葉と態度」の無料映画会を開く。また同日午後一時からは四倉町四倉小講堂でも行う。

お母さん夏期大学

小雨の中、千余名詰める

県教委、石城地方教育委員会連絡協議会共催の平市夏期社会大学講座は二十五日から三日間、公会堂本館で開くが、初日二十五日はあいにく小雨模様だったが労働省婦人少年局長谷野せつ氏の「日本婦人の地位の向上について」と題する講演だっただけに各婦人会の団体参加をはじめ一般の主婦約千余名が聽講する近年にない好成績だった。午前九時から正午まで三時間、わかり易く婦人参政権や地位の向上について熱心に勉強した。【写真は聽員の夏期大学講座】

市況

魚類

（単位＝円）

（廿四日午後―廿五日正午）
二十五日は小名浜港にカツオ一万貫の水揚げがあり活気をみせた。定置漁は二十四日夕から二十五日朝にかけてカスモダイ、ブリがあがった。

【小名浜港】一本釣り二隻　定置網二隻
▼カツオ　一万貫　二四〇―一八〇
▼カスモダイ　千六百貫　五五―五〇〇
▼ブリ　百五十貫　六二〇
【江名港】水揚げなし
【中之作港】水揚げなし

野菜

（単位＝円）

悪天にて入荷少なく活発に買進まれ三、三劇続進。

▼ホウレン草　一三〇―七〇（東）
▼菜類　一〇〇―四〇（東）
▼キウリ　七〇―一〇〇（〃）　六五―二〇（〃）　三五―一〇（〃）
▼ナス　七〇―一三〇（東）
▼トマト　三〇―一〇（〃）
▼ニラ　七〇―二〇（東）
▼カボチャ　三〇―一〇（東）
▼ニンジン　七〇―二〇（東）
▼ゴボウ　四〇―二〇（東）
▼大根　一三―七（東）
▼夏ネギ　五〇―二〇（東）
▼タマネギ　一〇〇―四〇（〃）
▼キャベツ　一〇〇―七〇（〃）
▼サツマイモ　四五―二〇（〃）
▼ジャガイモ　三〇〇―二五〇（〃）
▼キリイモ　三〇〇―二五〇（〃）
▼ネンショウガ　三〇〇―二五〇（〃）
▼ハショウガ　一三一六（東）
▼イシゲン豆　七〇―二〇（東）
▼タマゴ　一二―九・五〇（コ）

果物

（単位＝円）

▼リンゴ　一〇〇―一〇〇（貫）
▼モモ　一〇〇―一〇〇（〃）
▼スイカ　一〇〇―五〇（コ）

（丸平青果市場調べ）

商店の宣伝策

映画はその内容によって宣傳の力の入れ方は変ってくる。内容の余り良くない時にいくら宣傳しても献目で、笛吹けど客踊らずになってしまう。後って内容によってチラシにするか、ポスターにするかを考えなければならない。現在は新聞広告、立看板、ポスター、チラシを利用しているが一番効果のあるのはポスター

一番良く効く　鑑賞座談会

でしょう。このほか座談会を開いて一般にアッピールさせたり、装置で客を引きよせる方法も行っている。三年前に宣傳カーを平市のトップを切って利用したが、今ではほとんどやっていない。最近はテレビが普及したが、映画は映画なりの良いところがあり、テレビを利用してその良さを知ってもらうようにしたい。

民劇

祈　常磐炭礦全国大会優勝

常磐市長　磯野清治

外職員一同

全国都市対抗野球大会
優勝を祈る

常磐商工会議所
役職員一同

常磐市金融団

常磐炭鉱指定
ひのや家具店
日野利春
電話六一番

常磐地区建設業親和会

湯本温泉
こいと
小井戸庄松
電話二三番

協同組合
湯本専門店会
理事長日野利春
専務理事九頭見一周助
常務理事若松英三

常磐炭鉱指定
既製服各種
泉屋洋服店
中島清江
湯本貴金町　電二五二ノ乙

スポーツ用品　事務文具
ナガオカ
湯本駅前　電一〇八番

常磐炭鉱指定
若松修一
常磐市表町

常磐炭鉱指定
入忠吳服店
常磐市表町　電五〇番

常磐炭鉱指定
信用と奉仕の店
仙台屋洋品店
電四四番

塚本中一
常磐市天王崎二一〇

時計と楽器　常磐炭鉱指定
ハチヤ時計店
常磐市横町　電話二五四番

松本久吉
常磐市三函

光自転車　常磐炭鉱指定
メイハツオートバイ
熊田輪店
常磐市　電話一四三番

湯本料飲店組合
組合長　鈴木清長

早くも穂が出そろう

磐城 早期栽培の二アール

八月下旬に刈取り

磐城市農政課と磐城地区農地改良指導所の指導で去る五月六日田植を終了した磐城市滝尻東泉五〇山口喜一郎さん(三)方の早期栽培地二アール（二反歩）の水稲が二十日ごろから出穂しはじめ、二十四日までほとんど出そろった。同地は低位生産地のため、普通の栽培では取入れの十月ごろまで稲がもたず、反収約四俵だったが、早期栽培で八俵は確実とみられている。この分だと八月下旬に刈取りを予定しており、普通のものより約一カ月早い。品種は藤坂五号。

【写真は穂が出そろった水稲】

妻を出刀でおどかす

磐城署では二十四日午後十一時半ごろ磐城市古湯一八一自動車運転手斎藤定弘(三)を暴行現行犯で捕えた。同時刻ごろ同市古湯湯タクシー営業所で上野春吉さん妻一枝さん(五)に酒の勢いで顔面を手拳で殴った上、かくし持っていた出刀で「殺してやる」と暴れたもの。

学園だより

◇平一中では八月十二日から八日間午前八時半から四時間にわたり三年生の課外指導を行う。

なにまる

○…昔は浮浪者のネグラだった深夜の平駅待合室は平署の取締りでノミシラミの心配もなくなったが、このごろは乗り遅れた大トラ、小トラや、終列車待ちのチンピラが長イスを占領。このため本当?の待合室の利用者である夜行列車の乗客は寒らしいやら、座れないやらで苦情が少くない。

○…パトロールが来ればチンピラの方は猫のようにおとなしくなるからまだしも、長々とイスに寝そべるトラ族は毎夜十五人を下らない。中には毎度の顔なじみもあって、トラといえども大切な乗客、頭ごなしにやっつけるワケにもいかず故札係は頭痛のタネ。

人気殺到のパートタイム

仕事熱心で常雇の例も

平職安の調べによるとパートタイムの利用者は次第に増加の傾向にあり、一月は求職者が二百九十三名だったものが七月は三百三十名近くまでになっている。このため実際に働く口数は月平均五百前後でなかには呼出しても来ない者が多いので、働く熱意のある人だけをあっせんすることにし、近く登録替えを行うことになった。また仕事の熟心さがかわれて常雇となった者は今年は九名に達している主な仕事は事務、店員、炊事などで、事務は一日百八十―二百円、その他は百五十―二百五十円。各月の求人状況は次の通り（カッコ内は求職者数）

▼一月　二千九十六名（二百九十三）▼二月　千九百四十五名（二百九十八）▼三月　二千二百十二名（二百五）▼四月　二千四百二十七名（二百九）▼五月　二千百三十九名（二百十一）▼六月　千七百四十名（二百二十四）

あすの夏期大学 ❷

「国際情勢下における日本」共同通信政治部長明鏡嘉天氏。午前九時―正午、平市公会堂、一般三十円、学生二十円。

祈　都市対抗全国大会優勝
祝　常磐炭礦野球部出場

常磐市議会

7月26日……8月3日 常磐炭鉱の

品川白煉瓦湯本工場

工場長　秋竹守一

湯本温泉 古瀧旅館 電一五九 二五九

常磐炭鉱指定 株式会社 桝屋呉服店 常磐市表町 電六三

常磐炭鉱指定 服地・洋品とダイヤモンド毛糸 まるや 電七五番

サカヱ鉄工所 野木栄 常磐市表町 電五二五

湯本温泉 つる木 電一〇四・四二四

高級釣具・流行洋品 専門店会チケット歓迎 芳賀商店 湯本駅前通 電話五三七番

常磐炭鉱指定 日立の家庭電気品 鍋屋商店電気部 常磐市表町 電話一六三番

吉村電気商会 常磐市表町 電話一六五番

常磐炭鉱指定 洋服・洋品・ダイヤモンド毛糸 タカハシ洋品店 電一二五番

時計の専門店 常磐炭礦指定 西山時計店 常磐市表町 電話二五七番

湯本温泉 松柏飯 電五・五五

湯本温泉 山形屋 電四・四四四

常磐炭鉱指定 御所脇家具店 常磐市 電一二二番

常磐市教育委員会

マエダ運動具店 常磐市横町 電四五二番

戸部鉱業株式会社 小野田炭礦々業所 電一二三

日刊（除日曜）1カ月金100円一部五円　（第三種郵便物認可）　いわき民報　夕刊　昭和33年7月25日（金曜日）第3740号　（4）

何故おぼれるか
事故防止の諸注意

日本の水の優性者は世界一といわれ、また比較的泳ぎの達者な人の優性も多いといわれます。石城七浜を控えたこの地方は県内でも水の優性が一番多いようです。楽しい海水浴や水遊びが悲しい結果にならないよう各学校では、水泳場の規則や指導者の同伴など事故防止につとめていますが、水泳の楽しさに心がはやり、すぐ飛び込んだりする個々の不注意が事故の原因となっているようです。平市教育委員会事務局に水泳をする時の諸注意を聞いてみました。

水に入る前
❶一人では絶対に泳がない。
❷水に入る前は、必ず準備運動をする。
❸初めに入る時は、まず足先から入り頭までぬらす。
❹湯に入った直後は水に入らない
❺汗が出るほど運動した直後や、疲労している時は泳がない。
❻酒類を飲んだ後も入らない。
❼空腹な時は泳がない。
❽食事後は一時間経ってから泳ぐ

なお水泳時間は午前九時半から十一時半と午後二時から四時ごろまで。水温は二十度以上が必要です。

泳いでいる時
❶水泳は指導員や救助員にあたる人がいるところでし、規則や監督者の注意を守る。
❷顔や口ビルが真青になったら、直ぐやめて陸にあがる。そのまま泳ぎ続けていると、身体にふるえが来て針にさされるように痛くなり、しまいには手や足にけいれんが来て事故を起すもとです。
❸泳ぎの上手な人でも不安な気持になることがありますが、こうしたパニックが来た時はやはり陸に上るのが安全です。
❹潮流や水底の状態が判らないところでは泳がない。渦巻に巻きこまれたり、逆流や海草に巻かれることがある。
❺ふざけて「助けてくれ」と叫ぶ人があるが、本当の時にもふざけていると思われて助けられない時がある。
❻「帰りは行きの二倍かかる」ということを忘れないで、自分の力を過信しないこと。

水から上って
❶きれいな水で身体を洗う。とくに眼は清水でよく洗う。
❷洗った後、乾いたタオルでふき頭髪や足先も忘れずにふく。
❸耳に水が入ったら、直ぐとってしまう。

若柳ゆかたざらい
27日公会堂
若柳之一会主の若柳流〝ゆかたざらい〟は二十七日正午から平市公会堂日本間で催す。番組は地唄「高砂」長唄「新曲浦島」常盤津「三保の松」など三十三曲を若柳之一氏始め門下四十名が演ずる。

慶弔録

七月二十四日届出
〈磐城市〉
【出生】▼大竹政美（高山一八〇 卓長男）
【結婚】▼鈴木英次（東白川郡古殿町 源四郎二男）と手代木照子（宮城県古川市大崎町 まさよ二女）
【死亡】▼丹野鶴次郎（五六）＝（竹町五 二十三日死亡）

民謡舞踊会案内

◇平市 二十九日まで
★世界館（七・一四）七番目の密使（八・四〇）口笛を吹く渡り鳥
★東映劇場（六・四〇）怪談道中（八・二一）新選組
★ひかり座（六・四〇）リラの門（八・三五）広場の天使（二十八日まで）
★平館（六・二四）チャンチキおけさ 裸身の聖女（八・五〇）地獄のわな
★聚楽館（六・三〇）たくましき男たち（八・五〇）山
★民劇（六・五五）青春航路（八・四四）続社長三代記

◇磐城市 二十六日まで
★東映 磐城の花嫁 魔の傳言板 哀愁のリンゴ園
★磐城座 踏みはずした春 知と愛の出発 佳人
★金星座 犯罪地帯を捜せ 浮世風呂の死美人 絶海の裸女（二十六日まで）
★銀星座 ヨロメキ休暇 女は一回勝負する（二十八日まで）
◇勿来市植田
★菊多館 夜六時 二等兵物語 ボロ家の春秋（二十六日まで）
★うえた館 夜六時 東京の休日 口から出まかせ 別れの波止場（二十六日まで）

今夜のナイトショウ

☆ひかり座（一〇・三〇）東京デカメロンショウ実演（二十五日一日限り）
☆東映劇場（一〇・一〇）蝶男の砂（二十七日まで）
★平新東宝（七・二〇）怪談累力淵（八・四〇）新日本珍道中
◇常磐市湯本
★湯本座 夜六時三〇分 家に五男七女あり 杏っ子 ぶっつけ本番（二十八日まで）
★三函座 夜六時三〇分 風来坊一番勝負 長い鼻 七番目の密使（二十七日まで）
★常磐座 夜六時三〇分 娘十八御意見無用 おしどりかご 母つばめ（二十五日まで）
★中劇 夜六時三〇分 離れ島 唐人お吉 スター毒殺事件（二十六日まで）
◇磐城市小名浜 二十九日まで
★国際 旅は気まぐれ風まかせ 杏っ子 愛河
★東映 磐城の花嫁 魔の傳言板 哀愁のリンゴ園
★磐城座 踏みはずした春 知と愛の出発 佳人
★金星座 犯罪地帯を捜せ 浮世風呂の死美人 絶海の裸女（二十六日まで）
★銀星座 ヨロメキ休暇 女は一回勝負する（二十八日まで）
◇勿来市植田
★菊多館 夜六時 二等兵物語 ボロ家の春秋（二十六日まで）

ラジオ

25日

◇NHK第一 一〇四〇KC
七・二〇 花の星座❶新進五人集 明石光司 関真紀子 高毛礼誠 相川智恵子 夏洋一❷エセル中田集❸今週のパレード 曽根史郎 石井千恵 林伊佐緒ほか 劇「死者の審り」大江健三郎作 神山繁
八・一五 実用品ばかりではなく・シャレタ品々も揃っております 平母店……奥の細道コーナー・サックドレス大会場をご覧下さい
九・一五 岸田今日子 即興劇場
◇NHK第二 一五四〇KC
七・〇〇 教育相談室「子供の夏休みプラン」樋口 澄雄
七・三〇 若い世代へ 教養特集 座談会「日本漁業の展望」（海外漁業の現状と将来）奥原日出男ほか 邦楽鑑賞 清元「松風村雨」清元志寿太夫 〃 美太寿ほか
◇ラジオ福島 八〇〇KC
七・三〇 「ビリーバック」ケニー藤田出演
八・〇〇 素人歌合戦 司会稲川アナ
九・〇〇 浪曲歌合戦 審査員 前田勝之助
九・三〇 お楽しみ演芸十八番 落語独演「宿屋がたき」橘ノ圓蔵

テレビ NHK

七・一五 劇「バス通り裏」宮崎恭子 花の星座❶歌のスタイルブック 明石 関 高毛 相川 夏
八・〇〇 ❷花のスポット 曽根 石井 林 中原 ペギー
八・一五 ハイウエイ・パトロール「二万ドルの横領金」
八・四五 テレビ劇場「じれったい恋の話」（小市丹兵衛）伊藤雄之助ほか
九・三〇 日本の芸能（郷土芸能）解説 本田安次

御中元用品は誠実な店から
今年も御中元は食料品が断然トップを切ってお値段も去年よりグット下廻り実用的なものが多く出るそうです
食油一升瓶詰 三〇〇円 三三〇円
寿詰化粧箱入 二八〇円 九〇〇円
果物ジュース詰合 一四〇円 三八〇円
一年三六五日 特売の店
サカイ食品店
平市一丁目 電1336

Kinkada
時計 楽器 レコード ラジオ テレビ
金光堂
平・5 TEL・195

夏の海に……
子供の喜ぶ
うきぶくろ
砂遊び用具
花火 各種入荷
良ちゃん
平市平和通 電1092
茂木カメラ店 玩具部

ハーモニカ 琴 木琴 楽譜
レコード オルゴール
金光堂ショッピングセンター
三幸楽器部
平市3丁目 電506

眼科
▼労災保険指定
安田医院
平市鎌町電二三五

募集

▽割烹ガウンダンサー女店員▽委細面談、優遇……磐城市上明神町 電二〇一 割烹 幸楽

急募

女子理容師求む▽年令不問▽委細面談 平市草野駅前 渡辺理美容院

下働

きん一名至急求む▽年令十八才以上▽自転車に乗れる方に限ります 平市古鍛冶町電五七七旅館吉里

売地

▽旧平市内南▽一一〇坪▽住宅・倉庫向き▽委細面談 電話（平）一四三九

求む

男女店員男子平勤及東京勤二十才迄住込 女子高校卒二十才迄通勤 平市松ケ岡公園前吉村ガラス商工

重油燃焼用機器
オイルバーナー・ターボブロアー・ロータリーブロアー
コンプレッサー・ギヤーポンプ・ストレーナー
株式会社 大東商会
東京都中央区銀座東二の九
電話東京五六（四九七二）（四七六六）（四六一三）

ゆかたの値下り特別
◎大奉仕◎
五〇〇円の品を（一反）……三五〇円
六五〇円の品を（一反）……五〇〇円
七五〇円の品を（一反）……六五〇円
八五〇円 九〇〇円の品を（一反）……七五〇円
九五〇円の品を（一反）……八五〇円
一一五〇円の品を（一反）……一〇五〇円
本染ゆかた各一流メーカーを一同に集中して
更に一〇、〇〇〇ヤール差加えて
プリント服地ズバリ
特別奉仕会
一ヤール……八〇円 一〇〇円 一三〇円 一〇〇円 一二〇円

種々各 肌着 安値当日発表
お値打品の発表です
（品切の節はご容赦下さい）
ブラウス・ワンピース 均一奉仕

衣料の連鎖店
大黒屋
平本店 平母店 金坂店 小名浜店 湯本店 磐田店

七夕・お盆前
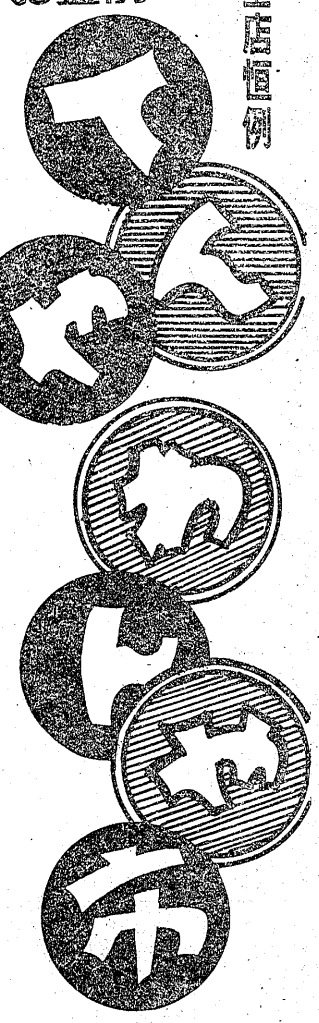

必要な時に……必要な品が……コンナニオ安ク
無税で大奉仕……特別商品券
26日27日28日
大好評続行