夕刊
いわき民報
発行所　市田町63
平いわき民報社
編集部電話3811
広告専用電話1222

木材の百貨店
一般建築材　磐城材　ベニヤ板類
銘木　秋田杉　津島松　木曽檜　ラワン材　米材　車輛材　枕木　電柱　坑木
㊀ 丸一材木店
平市五丁目電二九〇
工場電五五六・販売部電二一六二

サバ・マス漁業一般に振わず

全国一の漁獲は福吉丸 江名

四倉 第八千歳丸から細詳連絡

北洋サケ、マス漁業は本県から母船式独航船は四千八隻、四十八度以南の中部ケーソン船は三十隻が出漁しすでに漁期の半ばを越したが、本年度の実績は楽観できない現状だという。

独航船の二十日現在の漁獲状況は四倉港所属第八千歳丸（八五トン）から二十四日船主四倉町新町佐藤仲さん）に詳しく連絡があった。それによると去る五月五日根室港を出港以来二十三日間の操業で、最高漁獲高をあげたのは江名港所属の福吉丸（八五トン）で、九百五十五万円、これが全国第一位だという。四倉港所属船では八百万円を突破したのは二隻だけで平均六百五十万円を漁獲したに過ぎない、これは昨年同期に比べると三〇%から三八%の減である。各船とも目標一千八百万円を漁獲しようと懸命な努力を続けているが、その達成は危ぶまれる状況である。四十八度以南の船は釧路港を根拠に操業しているが、二十三日釧路から四倉に帰った中部出漁船第一長栄丸（五二トン）船主長谷川芳太郎さんの話によると同海域には四倉港から十二隻が出漁、一昨と違って魚価が市況に左右され四月中に操業をはじめ二十日までに三航海を終えた。その結果は六百万円が良い方で、最低は四百万円という船もある。これは漁獲量が少いばかりでなく、独航船の場合と違って魚価が市況に左右されるためにもよくないという。本県船は本年の価格は昨年の六五%の安値で全部で二十隻だが目標の二千五百万円達成は不可能の見通しだという。

【写＝サケ、マス漁業の実況＝四倉港入荷から】

農林技術連協 磐城で発足

農林技術を推進するため二十四日午後一時から磐城市小名浜公民館で日本間に農林関係者二十名を集め磐城市農林技術連絡協議会の発会式を行い発足した。同協議会の目的は農林技術に関する施策、指導の連絡調整を図り、農業経営の指導、相談に応じ指導者を強化するもので、従来のような各種機関による指導から生ずるへい害をなくする。協議会の指導内容は❶主要農作物の増産❷農業経営の改善❸農林産業用資材の購入と利用の改善❹農村産物の販売❺農事研究団体、農青連、農協婦人部の育成強化❻農業災害防止❼生活改善などで、役員を選任した。

▼会長・丹野作平（磐城市農政課長）▼副会長・沢田五郎（磐城地区農業改良指導所長）▼庶務会計・沢田正幸（同市農政課振興主事）江尻信（同農政課技手）

沖縄の霊石を贈る

郵便友の会協会から五遺族へ

平福逓事務所では二十五日、財団法人郵便友の会協会から配布された沖縄の霊石を五遺族に贈った。この石は郵便友の会を通じて沖縄郵便友の会の少年少女が、最大の激戦地だった同島南部で採集した心情のこもった贈物で、遺族に感謝状と共に贈られた。

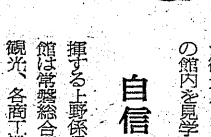

陳情15件の処理状況

二十五日の平市会で陳情十五件の処理状況が次の通り報告された。

▼沼の内町田地内溜池改修（同）六月市会に補助金十一万三千円を予算化▼旧城跡に歩道の改修（鈴木正男ら二十六名）調査中▼日雇労働者の夏期手当その他の要求（自労組平分会、平商生自労）考慮中▼二中校庭の整備（二中PTA）考慮中▼小山川排水路の改修（草野局自地区民）調査中▼下神谷馬洗地内工事（下神谷一号区民）六月市会で九万四千円の補助金を予算化した▼沼の内字新街地内排水路補修（比佐区長ら二十名）調査中▼沼の内字町田地内の橋梁江堰改修（沼の内区民）建設の補助（第一区親和会）六月市会に補助金一万円を予算化▼薄磯字南街地区県道側溝の改修（阿部寅吉）六月市会で四十八万円を予算化した▼簡易水道布設促進（中平窪地区民）水源と事業費財源を調査検討中▼小山川排水路の改修（草野局自地区民）調査中▼下神谷馬洗地内工事（下神谷一号区民）六月市会で九万四千円の補助金を予算化した▼沼の内字新街地内排水路補修（比佐区長ら二十名）調査中▼沼の内字町田地内の橋梁江堰改修（沼の内区民）建設の補助（第一区親和会）六月市会に補助金一万円を予算化▼薄磯字南街地区県道側溝の改修（阿部寅吉）六月市会で四十八万円を予算化した▼簡易水道布設促進（中平窪地区民）水源と事業費財源を調査検討中▼小山川排水路の改修（草野局自地区民）調査中▼下神谷馬洗地内工事（下神谷一号区民）六月市会で九万四千円の補助金を予算化した▼沼の内字新街地内排水路補修（比佐区長ら二十名）調査中▼沼の内字町田地内の橋梁江堰改修（沼の内区民）建設の補助（第一区親和会）六月市会に補助金一万円を予算化

契約条例悪用にクギ

平市会 各部委員会に付託

平市六月定例市会初日二十四日のどういう気持なのか。

渡部土木課長　早速補修する。

塩（庄）議員　江名小学校の給付金百万円は依託料なのではないか。一千万余の繰越金は間違いないのか。

伊藤助役　江名小増築費に平市から交っている生徒百二十人分に対し二百万円の給付申込みがあったが百万円に妥結した。決して依託料でもなく、今後出すことはない扱い、悪用を防ぐ意味がある。

佐藤総務課長　条例の施行に当っては多少時間が必要なので第五條の市長権限は当分生かしていきたい。

上坂議員　とんでもないことだ。これは非常な力を発揮するものだから、條例が死文化することも考えられる。むしろ五條は削除すべきだ。

伊藤助役　他都市でもこの五條の市長権限は規制してある。悪用は絶対しないつもりだ。私たちはあくまで契約條例施行には手心めにやりたいと思っている。一千万余円の繰越金は三十二年度の徴収率が九十八%も高率にできたことと、税の自然増、冗費の節約によって生じたもので、大変ありがたいと思っている。

（註）第五條＝市長が一般競争入札に付することを不利または不適当と認める場合は、指名競争入札に付し、または随意契約によることが出来る。

平商で珠算検定試験

二十九日午前九時から平商で行われる第三十三回珠算能力検定試験は四、六級は午前九時から、二、五級は午前九時四十五分から、一、三級は午前十時二十分から実施する。

二ヵ所に魚道

鮫川漁協組で

鮫川漁業協同組合では二十二日の総会で本年度の事業を百二十万円で、鮫川河川の魚族繁殖を行うことに決め、近く高柴ダム建設地付近の河川と呉羽化学工場の取水地付近の二ヵ所に魚道を施設する。尚予算財源は鮫川の鮎釣鑑札（一枚二百円）四千枚を見込んでいる

人事消息

▼鉄尾金平氏（平税務署直税課長）二十七日午後一時十六分発で仙台へ。

▼柚原美佐男氏（間税課長）二十六日午後一時十六分発で八戸市へ

▼阿部保男氏（徴収課長）二十七日午前九時二十五分発で福島市へ

▼力田正氏（青色係長）二十七日午前九時二十五分発で那山市へ。

（それぞれ赴任）

寸言

▼サケ・マス漁不振、魚価が市況に左右されるのも原因。北洋漁業への活路にも暗影。

▼失業保険金の不正受給国民の税金をただ喰う悪党、徹底的に取締れ。

天気予報（廿五日）

【今晩、明日】北東の風、くもり、今晩、明日とも多少風波がある。

農村は不景気知らずかしら

バナナを一番お買い下さるのは農家の方々です。どんな高級品をなぜだろうと首をヒネりましたが、結局農村の懐ろが暖いせいじゃございませんか。

○バナナ　百匁一〇円
○白瓜　一コ二円
○もも　一箱一六〇円―四二〇円

木曜特売　新巻サケ　わかめ

藤越
小名浜
平市

新型　ハンドバッグ　フクロモノ

小松カバン店
平市駅前大通り
電話1439番

三馬弘進のゴム靴 合羽 丸高 TEL649

ランチと若ひな料理
冷房完備
女店員募集
出前迅速
ホニ店
TEL・1760 850

出前はヨル十二時まで
電話五七五 一四〇七
玉半

25―29日　全店　第5回記念大売出し
大黒屋会
☆記念・特別時間販売品提供☆
発売時間 午前11時5分より（25・26・27日）三日間だけです
全店一勢
数量に制限がございます
お早いほど……お徳と存じます
御返金御取替御自由

○…平市菱川町平商工会館内に誕生する平地区観光産業物館を目標に研鑽を怠しい。二十三日石川町商工会員二十名、日鉄八峯鉱山、呉羽化学が観光バスを乗りつけ来完成の館内を見学。直接工事を指揮する上野係員は「この物産館は常磐総合開発、常磐地区観光、各商工業の宣伝センターだ」と自信満々。

自信満々の観光物産館

練っているそうで、この競演はちょっとしたコンクールが期待される。何しろ四十五万円の資金で百万円以上の内容にしようというのだから花沢みは凄しい。

○…平商工会議所にもっと実質的なイニシャーチブを持たせ、平市商工業界の総合発展と指導をしてもらいたい」というのが市民識者の声だった。物産館成功の成否はその試金石といわれ、常磐線の電化、デパート建設と転換期にある石城商工界のカナメの確立だけにもっと関係者の協力が必要だろう。（I）

○…物産館建設の意義に啓発されてか常磐炭鉱、品川白煉瓦、日本水素など行雄民始め事務局員の意気込

豚の移動禁止を解除

勿来、磐城のト場閉鎖は当分続く

石城家畜衛生保健所では七月一日いて準備金を進めてきたが、二十から豚コレラの発生により禁止さ三日午後二時からみりん組合」れていた豚の移動を解除する。磐二十四名が集まって小名浜、江名城、勿来両と場の閉鎖は当分続く見込み。

五月五日磐城市に発生した豚コレラは石城地方で百九十六頭の豚にまん延、撲殺する被害を出した。このためほとんど全地区にわたって豚の移動が禁止された。七月一日からの移動解禁は全面解禁と条件付解禁とがあり、平市では移動禁止地区の草野、高久、夏井のうち草野地区が全面解禁、高久、夏井地区は条件解禁となる。このほか市町村別では全面解禁は勿来、好間、四倉で、条件解禁は磐城、常磐、遠野。なお条件解禁とは移動希望者が豚を獣医の診断をうけ診断書を添えて市役所に移動許可願いを出し、許可願により家畜保健所で移動証明の手続きをする。

三つの海産加工組合を統一

役員決る

磐城市内の海産加工場の経営不振から海産加工組合の統一問題につ

（第三種郵便物認可）

七月一日から全国一斉に産業安全会長から表彰される。なお終了後週間が行われるが、これに先立ち各事業場では六月の一カ月間を準備期間として作業環境の改善を図り、災害防止につとめている。産業安全週間にちなんで七月八日正午から常磐市湯本公民館で平地区産業安全大会が開かれ、続いて午後二時から県大会を開き、昨年度災害防止の効果をあげた常磐炭鉱常磐製作所に労働大臣進歩賞が傳達される外三十事業所に福島労基局長賞、平労基署長賞などを贈って表彰、また功労のあった二十五名には福島産業安全衛生協会連合会長と平地区産業安全衛生協会

労働大臣進歩賞など伝達

七月八日 産業安全大会開く

常磐共同火力発電所の建設記録映画の上映とじゃんがら念佛踊りが公開される。被表彰者次の通り。

▼労働大臣進歩賞　常磐炭鉱常磐電力平営業所発電所、同変電所、同根本鉄鋼建設所（四倉）大関建築工業所（同）日本冷蔵KK（磐城江工業KK（平）▼同功労賞　呉羽化学錦工場長浦山武一▼平労基局長賞　福島興業勿来工場、昭和製炭所、門井組、日本專売公社小名浜工場▼福島産業安全衛生協会理事）野崎登（常磐炭礦、事務員連合会長賞　大竹直吉（呉羽化学工業所（同）日本冷蔵KK（磐城）磐城鉄工所（磐城）片倉工業平工業四倉作業所、勝呂組四倉出張所▼最高無災害記録時間賞　呉羽化学錦工場▼同日数賞　門井組（錦工場電解係長）渡辺正雄（常磐局長賞、平労基署長賞などを贈って表彰、また功労のあった二十五名には福島産業安全衛生協会連合会長と平地区産業安全衛生労災協会

函工場、鋳物工場、鋳鋼A工場

平（東北電力、鮫川発電所主任）片岡元（磐城セメント、工員）松本利（昭和工業、安全管理者）藤原健之（常磐共同火力発電所、事務係）岡野茂樹（大成建設、安全担当者）斎藤彰平（日本專売小名浜工場、管理課長）赤木利（菊多運輸KK、安全推進員）坂本久夫（水鉄平客貨車区、安全衛生委員）野村安男（日水、酸素課製造係長）坂本文平（同、ガス課同）山口婦美恵（小名浜運送、安全推進員）本滝誠（品川白煉瓦、勉成部班長）岡野敬夫（熊谷組、現場主任）片見常夫（平機関区、衛生管理者）大谷清（磐城通運、庶務係）塩田明（福島産業、機械工場職長）松崎忠元（東北ネジ、組長）正木金二郎（岡本ゴム、精錬係主任補（坂本半十（大阪造船所、伍長）

大ブリの初水揚げ

◉……二十二日夕方から二十四日にかけて磐城市小名浜魚市場にブリ約二千四貫が初水揚げされ、マグロでにぎわった魚市場は朝からプリ大漁で漁業者を喜ばせている。◉……これは小名浜、江名両漁協組合が共営で行った小名浜沖二カの定置網にかかったもので、一尾二貫もある大ブリ。◉……いままでイナダ（ブリの子）は水揚げされていたがブリは始めて、価格は貫当り二百四十円という好値で取引された。

調理士資格認定講習

平保健所では七月六日から同所会議室で浜通り調理士資格認定講習会を開く。講師は❶公衆衛生について、山内平保健所長❷栄養と調理論、阿部栄養士❸食品衛生について、二股食品衛生課長❹食品学について、県公衆衛生五十嵐技師。

二件の請願

平市会で採択

平市会二日目の二十五日、請願二件が出されいずれも採択された。

▼国有林の払下げを受け小名浜―四倉県道と沼の内観光道路を結ぶ道路を造る＝平市藤間中学校下の

【写真は初水揚げされたブリ】

小名浜―四倉県道と沼の内観光道路を結ぶ道路は接近併行しているが、この間（幅一七m）は水量少く公園便所の汚水が流れてハエ、カの発生源となっている。この際愛谷江筋を暗渠にして道路幅員を拡張するとともに、衛生措置をとることを請願（十二区長　島辰次郎氏）

中、高校生に人工呼吸など講習

勿来署で行う

勿来署では海水浴シーズンを迎えたので二十三日から二十五日まで管内十一の中、高校で人工呼吸と救助方法、水泳の心構え等についての指導講習を行う。

四倉商工会役員会開く

四倉町商工会役員会は二十六日午後一時四倉公民館で開き会長、副会長を決めただけで保留となっていた理事と監事を決める。終って二十三年度の運営方針を協議する。

株ざんまい

恩恵は二流株

今日の東京株式市況は朝寄から利喰い気分が強く、高い銘柄は台穂の三日高位で全般に小甘く、石油非鉄など一時的に買われた銘柄も続落している。昨今の相場はなぜか玉石混合の感が深く、尋実に業績の上伸がみられるものは別として、単なる値ぼれで二、三流あたりに資気が回るようでは危険。今日あたり押すのなら相場にとっては好いだろう。一方一般景気は底を打ったといっても、なお回復はかなかしくない。しかし上昇に転じている業種もあり、公定歩合引下げに依ってその影響は恩恵は相当なものがあり、今後相場はこれが出てくるだろう。

（磐城証券提供）

市況

魚類

（単位＝円）

（廿四日午後一廿五日正午）二十五日小名浜港に釣り丸ツオ九千貫水揚げされたが鮮度が良くなかったため一般に値は安かった。

【小名浜港】一本釣り一隻　底引五隻　定置二隻　小舟二十隻

▼カツオ　九千貫　二三五―一七〇▼エビ　二百五十貫　一〇八〇―四〇〇▼ヒラメ　四百貫　三五〇―一四五〇▼アワビ　七十二貫　一五〇〇―一七〇〇▼貝ヤキ　千二百個（コ）六一―七一

【江名港】底引二隻

▼大中アカジ　千五百貫　七〇―五一〇―一四二▼タコ　百貫　一〇〇―一五一

【中ノ作港】水揚げなし

野菜（単位＝円）

リンゴ、大根優勢にて品持ち悪く急落。ほかも買人気ぶるわず続落商状。

▼辛類　五〇―三〇（貫）▼キウリ　一〇〇―六〇（〃）▼ナス　一五〇―一五〇（〃）▼トマト　三三〇―一五〇（〃）　七一（東）▼ニラ　一〇〇―七〇（貫）▼ガボチャ　一〇〇―八〇（〃）▼ジンジン　一一〇―五〇（〃）▼大根　三〇―一〇（〃）▼ネギ　一〇〇―七〇（〃）▼タネギ　四五―一五（〃）▼キャベツ　四五―一〇（〃）▼サツマイモ　一〇〇―七〇（〃）▼ジャガイモ　五五―一〇（〃）▼ネショウガ　一〇〇―一三〇（〃）▼ハショウガ　一〇〇―八（東）▼インゲン豆　二五〇―一〇〇（貫）▼タマゴ　一〇・八〇―九・五〇（コ）▼ホウレン草　二〇〇―一一〇（貫）

果物（単位＝円）

▼リンゴ　一五〇―一〇〇（貫）▼夏ミカン　二三〇―一七〇（〃）▼オウトウ　四八〇―二八〇（〃）▼モモ　二〇〇―一五〇（〃）▼スイカ　八〇―一一〇（コ）

（丸平青果市場調べ）

大浴場　新設

眺望絶佳

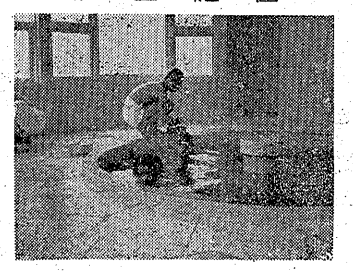

新設円形大浴場

このたび海辺に　天然ガス温泉の大浴場を新設いたしました
是非一度お出かけ下さいませ

天妃山　竜宮城　山海館

茨城県北茨城市磯原町
電話（磯原）74番

伊勢屋　開店

大広間宴会場

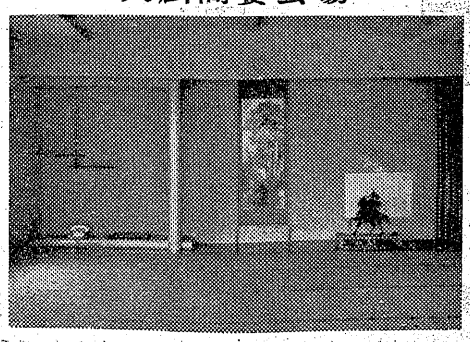

湯本温泉　伊勢屋　店主敬白

磐城市湯本字改谷　TEL・二五

DPはタナカ

テレビがお手軽に御購入できる
大東のテレビ積金
に御加入下さい

詳細は当行支店窓口にてお尋ね下さい

大東相互銀行

佛具　平市新川町　橋本屋　電1948

DPの専門店　平市一丁目　くわな

三輪車なら……　ダイアント

丸ハンドル　三人掛座席
水冷式水平エンジン
2屯　1・5屯　1屯　750K

軽自動二輪車なら……　オリンパス

○キング……4サイクル350CC
4サイクル250CC
○クラウン……2サイクル対向シャフトドライブ式250CC
現金正価　185・000円
月賦販売も致して居ります

中古車特売

☆ダイハツ
58年　57年　56年式
2屯　1・5屯　1屯　750K積

☆ダイアント
57年　56年式
2屯　1・5屯　1屯　750K積

◉其の他　マツダ・クロガネ　サンカー　各車

募集
☆セールスマン
○三輪車並軽自動免許所有者
○委細面談

オリンパス　ダイアント　代理店　有限会社　東北小型自動車商会

平市白銀町50　電話1069番

18名分の不正受給

百二十万円も水増し

事業主と労務者が共謀し、二カ月一五カ月程度しか就労しないものを六カ月以上働いたことにして失業保険を不正に受給、事業主は失業保険金を余計貰うようにするため、十八名の賃金を約百二十万円水増しして職安に申請したほか、出勤簿、現金出納簿を偽造していたことが判り、平職安では管内に居住している該当者十二名の保険金支給を停止するとともに、これまで支給した保険金約二十二万余円の返還命を出した。

この悪質な事業主は北茨城市岡本竹田建設工業K.K.（社長竹田米吉氏）で、同K.K.神ノ山作業場は三月初旬に作業を終って十六名の掘子、菅原ら十二名を調査したところ、進夫を解雇したが、被保険者期間が六カ月未満であった者については故意に虚偽の離職証明書を日立職安所に提出、同職安では偽造された関係書類と照合して間違いないものと認めたため、小川町西小川字田頭菅原清ら十二名が平職安から不正に失業保険を受給していたことが判り、平職安では管内に居住している該当者十二名の保険金支給を停止するとともに、これまで支給した保険金約二十二万余円の返還命を出した。

この悪質な事業主は北茨城市岡本竹田建設工業K.K.（社長竹田米吉氏）で、同K.K.神ノ山作業場は三月初旬に作業を終って十六名の掘子、菅原ら十二名を調査したところ、一カ月ー五カ月位しか働いていないのに六カ月間働いたと偽り、また菅原は二月九日から小川町西小川柏木石材工業所で働いていながら、失業保険金を受けていたことが判った。この失業保険金は四月十日から五月二十二日まで、総額二十二万千二百九十五円（延四百二十五日分）が支給され、最高二万二千二百九十五円、最低一万九百二十四円。

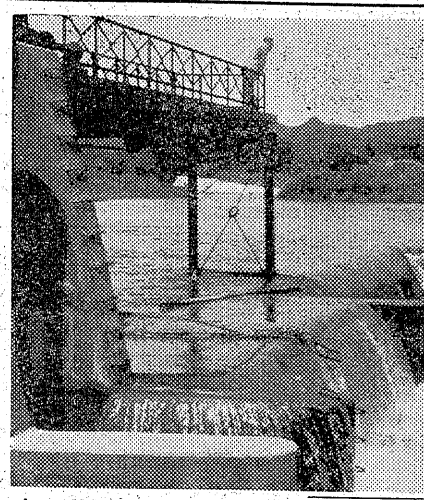

キジ、山鳥が沢山

猫鳴山の実査行う

【既報】四倉町八茎庁舎の猫鳴山付近を大衆向きのゴルフ場にしようという地元有志の実査は二十二日行われた。一行は松崎四倉公民館長ら数名で、平営林署大野担当区事務所高山班一所長が案内した。千軒平から猫鳴山までの四・二㌔は国有の密林でホトトギスをはじめ、いろいろの渡り鳥がさえずり春セミが鳴いている。またキジ、山鳥がたくさん飛び交え、道ばたは珍らしい植物ばかり。

ゴルフ場の適地は頂上から五十㍍ほど下ったいわゆる猫鳴高原で広さは二万坪、頂上まで徒歩わずか五分のところ。頂上は海抜八百二十七㍍で直線距離二・五㌔の二ツ箭山の頂上が眼下に見える。中通りの安達太良山も見え東の二森山北の五社山が手にとるようで、その先は太平洋がひらけている。地元では実現運動を起すという。

松崎四倉公民館長は〝千軒平、猫鳴山、二森山を結ぶ一帯が観光地になろうとしているが、猫鳴山にゴルフ場ができれば全国水準の観光地になるだろうと考えている〟と語った。

猫鳴山の頂上付近一志賀親氏撮影

二十四日、平署では二十四日午後一時ごろ平市下平窪字曲田六一無職鈴木栄三郎を詐欺と盗みの疑いで捕えた。栄は去る二月四日午後九時ごろ平市新町四二松島旅館＝経営者伊藤令子さん＝に金もなく四日間宿泊しその宿泊料四千九百五十円をふみ倒したほか、昨年十二月ごろ磐城市中ノ作船主宅からオーバー一着、背広上下一着、金側腕時計一個（時価五万円相当）を盗んだもの。なお栄はこのほか盗みや業務上横領など余罪相当ある見込み。

旅館代踏み倒し捕る

塩屋崎沖に転覆船

〝うずら〟急行

二十四日午後四時ごろ宮城県石の巻旋網漁協組から小名浜海上保安部に入った連絡によると、海洋航空協会所属のパイパー機が魚群調査中、塩屋崎東方五十カイリ付近の沖合で運搬船らしい船が転ぶく漂流しているのを海上五十㍍の上空で発見した。この運搬船はやく百トン前後でスクリューもあったという。船の周囲には人影はなかった。同保安部では巡視船「うずら」を現場に急行させたが、夜に入ったため発見出来ず、今朝九時再び巡視船「あさぎり」が発見に向った。小名浜海上保安部の話＝情報によると運搬船らしいが、当管内には目下行方不明の船はないので他県船だと思う。しかし調べてみないとはっきりしたことはわからない。

六センチ前後のアユ

群をなして魚道を上る

堰谷愛水

夏井川漁業協同組合では、もその後の降雨で水量を盛り返し二十七日午後一時からアユ解禁の一カ月延期を決めるが、六月初めまで渇水のため干上っていた愛谷堰魚道調査をしたところ、幅二㍍、長さ十㍍の魚道の急流を六㌢前後のアユが群をなしてさかのぼっているのを確認した。

二十二日、鯨岡観光課長らが魚道内郷市白水簡易水道に工業用油が混入し、白水部落四百三十世帯は十九日以来飲料水が飲めないという陳情があり二十五日、小池博太、菅原政一市議両白水水道専門委員やく解決した。白水川の取入口付近には砂利を採取する水鉄工業会社があり、機械に使用した排油（モビール）は四㍍ほどの穴に捨てていた。ところが十九日の降雨で白水川は増水、穴の油が川水とともに簡易水道に流れ込んでいたものだった。このため二十五日は取入口下に堰を急造、油の浮いた水上面は下流に流し、底に近い部分から水を取入れることで油の混入を防いだ。

しかし水鉄工業の油事件はこれまでも度々あり、今後もあり得ることなので、白水部落民四千三百名は白水にも好間川からの湧水道を布設するようのぞんでいる。

簡易水道にモビール混入

白水部落民飲めぬと大騒ぎ

鈴木啓吾氏　医学博士に

平市才槻小路前丸通社長長男啓吾氏（23）は二十五日付で医学博士の称号をもらった。東大医学部を卒業、現在東大病院上田内科に勤務。

夏井川は木戸川、鮫川をしのぐアユ釣りの名所となろう」ということだった。

なお愛谷堰魚道は今春千葉十万円で造ったもので、昨年まで愛谷堰にさえぎられてアユがさかのぼれなかった夏井川も魚道構築上らなかった夏井川も魚道構築でアユの自然繁殖が自由にできるようになり、今後放流の必要がなくなった。【写真は水量を増した愛谷堰と中央が魚道】

謹啓　政治線美の際は御多忙中にも拘らず遥路態々御会葬下され且つ御丁重なる御香奠を賜わり御厚情誠に有難く厚く御礼申上げます
早速拝趨の上御礼申上げるのが本意ですが略儀乍ら紙上を以って御礼申上げます
昭和三十三年六月二十五日
平市五丁目二一（開花亭パン店）
男　山部正雄
親戚総代　山部正勇

夏の疲労快復に
栄養百パーセントの
緑屋の肉を！
★★鎌倉ハム特約店
★神戸シモフリ牛特約店
肉のデパート
緑屋肉店
本店　平市一丁目　電539
支店　同〃中央通　電794

夏のタベを
楽しく……
テレビ・電蓄・電気スタンド
電気器具・レコード・楽器
オルゴール・楽譜・其他
時計はヤッパリ
金光堂
平市五丁目　電195

夏
スタイルは
あなたの
足元より
靴！靴！靴！
スガタ靴店
本店　平市銀座通り　電1104
支店　平市二丁目　電2059

新しい夏の
スタイル
純毛背広上下組　7000円より
〃ズボン　1500円より
半袖開襟シャツ　290―1000円
ポロシャツ　160―750円
紳士服と洋品
丸惠屋
平市中央通り　TEL・1853

最高の品質
最低の正札
安心してお買になれる
皆様の衣料品
鈴屋
平市大町　電一七八八

熱狂のロカビリーとアチャコショーへご招待
前売し―7月21日まで　ご招待―7月22日　平市公会堂3回公演

日刊（日曜除く）1カ月金1.00円一部五円　（第三種郵便物認可）　いわき民報　夕刊　昭和33年6月25日（水曜日）第3714号　（4）

快適なキャンプ生活

技術と心得のABC

（上）

これからキャンプ、登山のシーズンです。とくにキャンプは設営、炊飯、宿泊など一つの集団訓練としてのまじめさがないと、快適なキャンプを楽しむことが出来ない。ことに最近は素人の不用意な登山による事故が多く、キャンプの場合も小中学校児童生徒など初心者許りのグループが増える傾向にあります。石城山岳会々長、遭難対策委員である吉田民衛氏に、キャンプ（幕営）技術のABCを聞いてみました。【写真は高校山岳部のキャンプ】

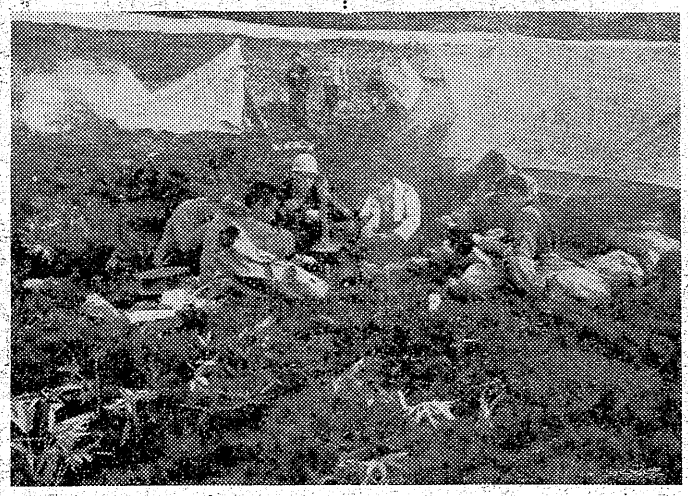

キャンプ地の選定

キャンプ地の條件は❶飲料水に近い❷平坦地❸湿気の少ない乾燥した地面❹雨に増水や流水の憂いのない地点❺風の当たらないよう地物の利用が出来る❻マキが手近で得られる等である。以上のような條件を満してくれる場所は主として河原に多く、特に河岸段丘は好條件をもっている。

屋根筋や山腹などには、好いキャンプ地は少ない。いずれも全條件を満してくれる場所は少ないから或る程度で辛抱する以外に方法はない。が、最悪の雨天の場合は必ず考慮することが大切だ。

飲料水は深山中では大体良水が得られるが、山麓に近い場所では人家が上流にあり、汚物が流れることがあるから注意が必要。

田畑が上流にある時も、肥料や農薬等が混じる恐れがあり、飲料水としてはよくない。まず日没までにすべてのキャンプ準備を終了、食事も済せるよう時間的考慮を払う。暗くなってから、ライトをたよりにするようなことのないよう心掛けるべきだ。

天幕の張り方

テントの種類には家型、屋根型、円錐型、方錐型、三角型と種々あるが、使用上、住居性から見て最もよいのは家型か屋根型である。しかし二、三人の小人数な時は荷物の重量制限から考えて三角型がよい。いずれも支柱、杭、張綱等の付属具一式を点検、テントを張る前に付属具を整理したのち、風向や排水方法を考慮に入れ、風雨に安全が判断し、張る位置を定めてからテントの底面積に当る地面を平にならす。まずグランドシーツを敷くべく地面が湿っている時は、葉のついた小枝を二、三寸の厚さにならべその上にグランドシーツを敷く）と両りする。

テントは入口を閉じたまま拡げ、底を正確に（家型、屋根型の場合は長方形になるよう）四隅の位置をシーツに合せて定め、五、六寸離れた地面に杭を外側に傾けて打込み、張り綱で四隅を固定する。この場合、底面の寸法を正確に固定しないとテントは正しく建てられないし、壁や屋根にゆがみが出て、風雨に弱く、倒れたり水はけが悪くなったりする。

次に支柱を三本または四本継ぎ、囲の堤に利用してコの字型にする炊口は風向になるようにして通風をよくする。

大きさはハンゴウが三つ位横に掛けられる幅とし、奥行も同程度にする。高さはハンゴウ倍位の高さになるよう石か木を両端に置き、太い木にハンゴウをつるしてかけその下で火を焚く。あまりかまどが大きすぎると火が燃えにくいから多人数の場合は長屋式にかまどを並べる。またはナベを持参し直径六寸、長さ一・五ぐらいの木を三本取り、上端を針金で結んで三角形に開き、ナベを針金でつるした方がかまどの必要もなく、燃料も少なくてすむ。風が強い時は周囲を葉の付いた小枝等の適当なもので風囲いする。

口は第一の本能だけに生れるとから大変な可愛いがりよう。栄養だ、カロリーだ、まずい、うまい、酒だ、タバコだ、やれ胃腸薬だと、口に使う神経や費用はマサに莫大である。が第二の本能に対する可愛がりようはどうだろうか。着飾るために、今は必要ないからといって、暗中模索の危険極まりない方法でかき出す。いわばデキモノをナイフで削ると同じ。それを冒さぬには受胎調節が絶対必要である。性生活とか性に対する認識は決して中途半端にすべきではない。受け身の女性は、こういった不幸を甘受してきたが、いつまでも若く健康に生きるためには、口と同様に正しい性典を学ぶべきである。生兵法はケガのもと。〝性正しければ、子また正し〟を悟るべきであろう

（龍人）

〝あじさい〟出版記念会

七月六日開く

本紙によく随筆を投稿していた瀬谷真吉郎氏が、このほど随筆集〝あじさい〟を出版したが、長谷川政（教育長）柴田徳二、蓬莱信勇坂本行蔵の各氏に本社野沢武蔵社長らが発起人となり、七月五日午後二時から磐城民報ホールに出版記念会を開く。関係者五十名を招くが、特に原子会がこれに協力している。

慶弔録

◇平市◇

【出生】▼吉野光貴（浩平二男長女　内郷市御厩町）

【結婚】▼斎藤正明（中町五ノ二六ノ丞四男）と新妻ワメ子（草野町鳥東）

【死亡】▼山部政治（ふ）平市五丁目二一　正雄父）

◇磐城市◇

【結婚】▼芳賀生（竹町五六　米下神谷亀下八　伸雄長女）

ラジオ

25日

◇NHK第一　一〇四〇KC

七・三〇　青春の鷹「波の青葉」夏川静江　新珠三千代

八・〇〇　浪曲「土佐の船唄」雪月

八・三〇　希望音楽会「リュートのための古代舞曲とアリア」フィルハーモニア室内楽団

九・一五　夢を呼ぶ歌「南の島」丹阿弥谷津子ほか

◇NHK第二　一五四〇KC

七・三〇　若い世代へ❶小説「東京の若い根っこたち」竹内二郎❷青年の社会時評　伊藤昇「人間社会の歩みと音楽　文芸復興期の音楽」服部幸三ほか

九・〇〇　ラジオ劇場「山の中の物語」青山由子作

九・二〇　放送詩集（南欧）解説会田由

◇ラジオ福島　八〇〇KC

七・三〇　美空ひばりアワー

八・〇〇　素人物まねコンクール

八・三〇　浪曲名人十八番　国友忠

九・〇〇　石原裕次郎アワー

九・三〇　愉快なバー❸やあ今日はほか

民報映画案内

◇平市　三十日まで

★世界館（六・五七）南氏大いに惑う（八・四三）渇き

★東映劇場（七・〇五）唄祭り三人旅（八・二八）奴の拳銃は地獄だぜ

★ひかり座（六・一五）白夜（八・二五）眼には眼を

★平館（六・二〇）現代無宿（八・二〇）天保水滸傳

★乗楽館（六・四〇）死の砦（八・二〇）サヨナラ

★民劇（七・一三）ぢゃっきり金太（八・二八）アフリカ横断

★平新東宝（七・三一）殺人と拳

◇磐城市小名浜　一日まで

★国際　早射ち二連銃　赤銅鉛之助　太鼓たたいて笛吹いて

◇常磐市湯本

★湯本座　夜六時三〇分　日はまた昇る　ジャイアンツ（三十日まで）

★三函座　夜六時三〇分　怒りの孤島　白い炎　愛河

★常盤座　夜六時三〇分　盗まれた欲情　首なし男　風と女と旅がらす（一日まで）

★中劇　夜六時三〇分　続荒三代恩讐録　天皇皇后と日清戦争（一日まで）

◇磐城市小名浜

★菊多館　夜六時　米　続愛物語（二十六日まで）

★うえた館　夜六時　暗黒街の美女　羽田発七時五〇分

テレビ

七・三〇　「隣りも隣り」（乙女心）十朱久雄、中村メイコ

八・〇〇　上方お笑い劇場「愚兄賢弟」夢路いとし喜味こいし他

八・三〇　歌劇「ボエーム」藤原義江、古田政子、古賀照美子　事件記者

九・〇〇　NHK週間スポーツ

九・三〇

炊事

▼かまどの作り方＝かまどは水場、テントに近い位置を選び、平坦地なら石を積み上げるか地面を掘り、掘り出した土は周囲の堤に利用してコの字型にする

珍品探し!?

南極探検用の携帯食セット

南極探検用に研究された新製品セットで二百名（約五十名）の昼さ、大きさは長さ十三寸、幅十寸、厚さ四寸。この中に乾パン一食分、ヒットBE（非常食）スポーツチョコレート、ビタグルコース（疲労回復）ビタミンドロップ、乾燥肉、干ぶどう、粉末オレンジジュース、チューインガム、粉末コンソメスープの十品目が入っている。これだけで七百七十五㌘、蛋白質廿四・二㌘、脂肪十七・二㌘を含む栄養食でもある。南極探検用に作ったのを参考としているので興味津々におかされず、適当な満腹感もある。スープ、ジュースともビニール容器がそのまま容器ともなり、台所のいらない食糧。登山、キャンプ、スポーツ旅行等行楽に最適で、予想以上に好い味を持つ。値段は百五十円で、デパイドロ・フードとして売出されている。このほか水を注ぐだけで出来る飯のアルファ化米。熱湯にかけるだけで加工した飯が出来る赤飯、ハムライス、焼飯の瞬詰。スキ焼、瞬詰。湯だけで使える即席ミソ（六八分）大根、サヤ豆、キャベツなど、水に戻せば生野菜と同じ状態になる乾燥野菜。即席甘酒の素や疲労回復用のウィスキーチョコレート、オレンジスプレッドなど熱量食がある。別に五十円で十四人分のコンソメスープがある。

（ヤマカ運動具店調べ）

新しいDPは富士
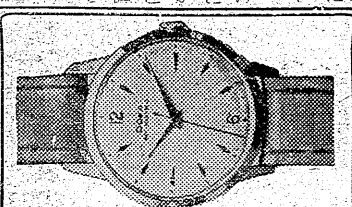
山崎時計店　平⑨9・51　時計眼鏡
貸ふとんスエキ　平市新川町二二
陰写印刷　タイプ印書　いわきタイプ　平市二丁目南裏通り　電話（平）一九六〇
牛豚肉　ハム　ベーコン　ソーセージ　広越肉店　平・新田町　電1726　配達迅速
写真は錦林　平図下通二三九
開花亭のパン
文具のナガノ　人の代　近時計の店　小名浜金光堂

貸事

小型　運転手二名、男子店員二名、女子店員二名▽應持参　細面談北茨城市平潟町本町竈（平潟）二一番中屋酒店

求む

男女店員急募　男女店員男子平勤及東京勤二十才迄住込　女子高校卒二十才迄通勤　平市松ケ岡公園前吉村ガラス商工

コック　見習　二名　二十才まで

バーテン見習　一名　住込み

女店員　二名　市内通勤、市外住込み

◎…御希望の方は直接お訪ね下さい。委細面談

レストラン　ブラジル　平市田町並木通り（電九五〇）

転ばぬ先の杖

鑑札が不用になると盗難が心配

アナタの自転車の前後にカギを！

☆今月のおつとめ品（一流メーカー品）

三共自転車錠　一三〇円

ナショナル発電ランプ　一コ　一〇〇〇円

耐久三方年、最高級自転車タイヤ　七八〇円

強力自転車タイヤ　五五〇円　良質自転車チューブ　一五〇円

◎タイヤ・チューブ同時取付の場合　チューブ二〇〇円

取付無料サービス（返金お取替個所自由）

合名会社　フタバ商会　平市新川町二五　電一一八六

質

▽どなたもお気軽に　ご利用願います　アカトモエ　平市四丁目局前裏通電話九五〇番　赤巴

重油燃焼用機器

オイルバーナー・ターボブロアー・ロータリーブロアー　コンプレッサー・ギャーポンプ・ストレーナー

株式会社　大東商会　東京都中央区銀座東二の九　電話東京五六（四九三二）（四七六六）（四六一三）

月賦

▽品質が保証する　ゼネラル洗濯機　二気▽益々奮発の日掛六〇円払・現金・電池　正価十二カ月払に今すぐお問合せ下さい▽御報次第参上致します　平古電　山972

平市南町23　電話（代表）2270
財団法人
松村病院
院長　松村亨
産婦人科　部長　佐藤稔
外科　整形外科・性病科
内科　胃腸科・呼吸器科　神経科・小児科
精神科　放射線科