夕刊
いわき民報
発行所
平市田町63
いわき民報社
編集部電381
広告専用電1222

季節の家具
新しいセンスの家具を各種取揃えました
あるが
平市銀座通り電223
四丁目支店電2295

上野―平間を3時間8分

快速列車六月一日から運行

一日二往復、料金準急並み

平市民待望の平―上野間を三時間で走る快速列車が六月一日から実現することになった。

国鉄関東支社が常磐線の旅客輸送サービス改善と強い地元民の要望に答えて平―上野間一日三往復の気動車準急を運転することになったもので、現在上野―水戸間を運行している快速気動車二往復を平まで延長し、さらに一往復を増加するもの。

快速気動車は平―上野間を百八十八分（二時間八分）で走り、現在の急行より二十二分早く、普通列車より二時間二十分位スピードアップされる。気動車は最新型の三百五十馬力（現在水戸―上野間を走っているのは百八十馬力）の四輌編成を使用し、ダイヤはまだ決まっていないが、平運輸区在籍の話では

朝平を出発、東京で六時間位仕事して夜には平に帰れるようなダイヤとなるだろうといっている。

停車駅は湯本、泉、植田、高萩、日立、東海、水戸、友部、石岡、土浦の十駅となっている。

料金は普通料金四百七十円と準急券百二十円の計五百九十円。

自民党宣伝車

二日来郡

自由民主党本部の宣伝カーは二日朝、茨城県から本県に入り、勿来―鮫城―常磐―内郷―平―と国道沿線で自民党の主義政策を宣伝し行った。二日は平、飯野、高久、双葉、相馬地区に向った。

木村候補の街頭演説日程

自民党公認木村守江候補の選挙公示の二日は午後一時から平市三丁目の選挙事務所高砂旅館前で街頭演説の第一声をあげ続いて平駅前神谷、草野、夏井、大浦、大野で演説の後、豊間、江名、中ノ作、磐崎、鹿島、玉川、小名浜、泉、渡辺を演説して回った。三日から五日までの予定つぎのとおり。

▼三日小川（午前七時）赤井（同五十五分）平窪（八時四十分）好間（十時）内郷（十一時二十分）常磐（午後一時）磐崎（二時四十分）上遠野（四時二十分）入遠野（六時十分）田人（八時）

▼四日田人（午前八時）川部（八時二十分）勿来（十時四十分）錦（午後一時二十分）山田（四時二十分）植田（七時）

▼五日好間（午前七時）永井（九時半）沢渡（十一時五十分）三阪（午後二時十分）川前（四時四十分）

松井候補の日程

社会党公認の松井政吉候補の個人演説の日程は次のように決まっいずれも夜行われる。

▼五日江名中▼御厩小、草野小▼七日大浦小、別当分校（田人）▼八日上遠野小、入遠野小▼九日大利小、沢渡小▼十日植田小、豊間小▼十一日小名浜一中、上山田小▼十二日永井小、三阪小▼十三日四倉小、大野三小▼十四日赤井小、四小▼十五日夏井小、五小▼十六日磐崎小、鹿島小▼十七日窪小、泉小▼十八日泉小、渡辺公民館▼十九日錦小勿来公民館、川部小▼二十日好間二、三小▼二十一日平市公会堂、中神谷公民館。

各候補の選挙事務所

▼松井政吉候補事務所＝平市五丁目一一、責任者大内近雄　電九七八番。

▼斎藤邦吉候補事務所＝原町駅前　責任者滑田清　電二八〇番。

▼高木松吉候補事務所＝浪江町五三新谷呉服店内　電七番。

▼武藤武雄候補事務所＝常磐市向田二八、責任者高萩邦男　電六七六番。

競争率は二・六倍へ

小野、芳賀両氏も届出

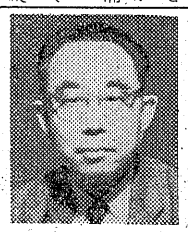
小野一雄氏

芳賀　武氏

衆議院議員総選挙が公示された二日正午過ぎ第三区から突如として小野一雄、それに芳賀武両候補が届出、定員三名に対し八名立候補の二・六倍という激戦となった。色分けは自民党三、社会党二、共産党一、無所属二と、七日の立候補締切日を待たず全部出そろい街頭演説など一日から一斉に戦の幕を切った。

無所属（新）農業
小野一雄（弓）

大正三年七月十八日勿来市植田町大字仁井田字寺前に生る。弊中、帝大農学部卒。経済更生部、農政局勤務。戦後食糧庁、経済安定本部につとめ、改進党中央委員。衆議院に二回出馬、現在農業。

【公約】
❶保守政党の脱皮刷新。
❷国内経済循環の重点として農村と中小企業振興施策を充実させる。
❸岸政府の軟弱外交の是正に全力を尽し、対米関係を強化、安保條約を改正する。

無所属（新）農業
芳賀　武（弓）

明治二十八年六月十日常磐市長孫宇磐崎生れ。磐崎小卒、大正十四年入隊して職業軍人となる元陸軍大尉。磐崎農協組合、農業委員、石城地方農地調停委員。二十八年芳賀教をつくり、三十二年五月地球保存会を結成、連合会長となる会は全世界に協力を求め、地球を破壊する兵器から地球を守るため世界から軍備を一掃することを運動するもの。

【公約】
❶国民に忠誠を尽し、国民のための政治を行う。
❷文化の科学の進歩にともない安全な社会の建設に努力する。
❸移民事業を推進する。
❹未開発地の開発に協力し日本の外交経済の安全を確立する。

平市木材市場を創立

陣容決り六月初旬発足

浜二郡の木材業者が多年懸案だったらいわき民報社ホールで開き、社長を平木材組合長佐藤福太郎氏、資本金三百万円、設立場所を顧宣町猪狩ホームとして六月初旬からいよいよ創立、発足することになった。

木材市場の設立については、生産石に対し二十五万石しか生産できず業者相互の有好を図るのはもちろん、地方相場の標準化を図り浜通者は原木が不足とはいえ販路が狭いため、販売業者は需用量五十万石が見越されるためその必要性が訴えられていた。市場設立によって木材界の発展を期することになった。事業は❶木材の受託販売と❷木材の買入と販売、その他一切の業務。陳容次の通り。

▼取締役＝社長佐藤福太郎、平取締役滝口喜、山野辺陽、滝口寅雄、芹沢政養、吉田正

▼監査役＝色川清、菊地義雄、馬目武重

▼相談役＝諸橋市長、大泉議長、大谷栗次郎、猪狩四郎、平営林署長ら十名。

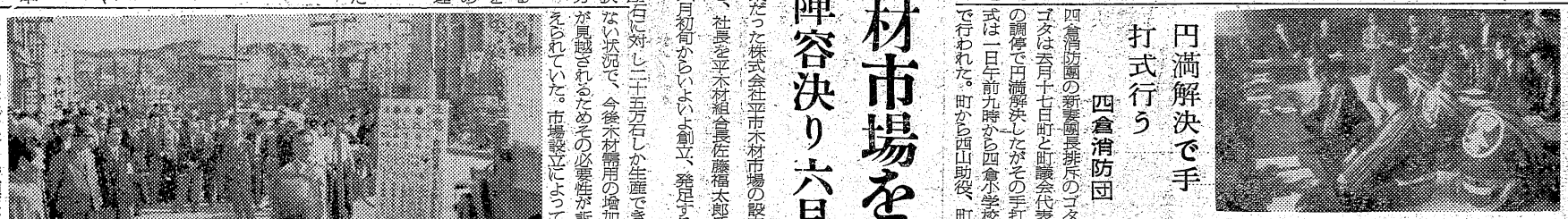
【写真は早くも御頭演説を行った某候補者】

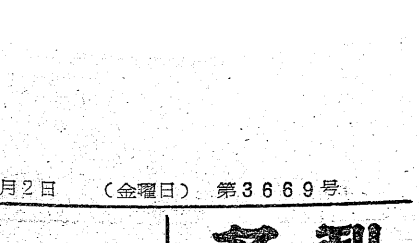

円満解決で手打式行う

四倉消防団

四倉消防団の新妻團長排斥のゴタゴタは去月十七日町と町議会代表の調停で円満解決したがその手打式は一日午前九時から四倉小学校で行われた。町から西山助役、町議会から片寄長ら調停委員、消防團から新妻團長、渡辺、鈴木西山副團長のほか正副分團長ら四十余名が出席、西山助役が白紙で解決したイキサツをのべ、来賓代表木村守江氏が「これを機に消防精神に徹せられたい」と激励、新妻團長のあいさつがあって式を終えた。【写真＝手打式】

勿来人事異動

係長級五名

勿来市役所では一日、職員の異動を行った。係長級五名は次の通り（カッコ内は旧職）

▼庶務係長＝生田目大次郎（農地出張所主任）▼商工水産係長＝永山憲太郎（行政係長）▼建設出張所主任斎藤富次（商工水産課長）▼川部出張所主任田子四郎（山田出張所主任）▼山田出張所主任瀬谷勝美（川部出張所主任）

このほか臨時雇佐藤圭二氏外十五名を採用した。

社告

明三日憲法記念日は休刊します。なお五日の子供の日は普通通り四頁で発行致します。

いわき民報社

寸言

▼平から上野まで3時間8分で行ける快速列車が六月一日から運行される。一日三往復。料金は準急並みで五百九十円。子供を連れての日帰り遊びも多くなろう。

▼三区からこれで八名出馬した二・六倍の競争率だ。磐城市にはあと一人立つかも知れないとのデマ？が飛んでいるという。短かい選挙戦だけにによほど上手にやらぬと勝てません。

▼ゴールデンウィークの天候はあまりよくないようだ。旅行先きでケガや病気をせぬように十分注意のほど。

天気予報（二日）

【今晩】北風、曇。
【明日】北風曇、時々晴。
【明後日】北風のち曇、時々雨が降る。
海上、今晩明日共多少風波ある。
明後日風波が高くなる。

緑の風もさわやかに
ゴールデンセール
おしゃれのポイント　替ズボン
夢を仕立てる洋文服
続く人気の焦点
御取替返品自由
全店ふじの花ざかり……鈴勘のお買物はスマートです……
評判の良い平信用チケットをご利用下さい
春物一掃セール盛況御礼申上げます
皆様にキット　お気に召す良い品をそくそく入荷して居ります。
またまた親切な品々を
人気あった追加品
憲法記念日　3日
子供の日　5日
勉強と評判の店
衣更え背広上下　6800―15300
背広上衣　1950―5200
晴雨兼用男ババリー　1200―4000
Gヤンバー　1450―3250
初夏のトップ・スタイルオープン　630―1230
婦人ブラウス　280―1230
〃　ババリーレンコート　1450―3800
〃　ワイシャツ　490―1100
厳選されたツーピース　スカート
洋服のデパート
鈴勘呉服店商店
1丁目　電1638　3丁目　電732

磐城市登柳会

三日に公演

第四回磐城市登柳会（主宰花柳登輝和師）は三日正午と午後五時からの二回磐城市国際劇場で開くが、花柳登代蔵、花柳源兆両師が特別出演するほか、花柳登代栄、登代之、登代晴、登代富士、登代鯉、登佐代の名取連が賛助出演する。清元は清元松之助社中、長唄は杵屋和八師が東京から特別来磐し、杵屋勝源治、杵屋十茂代社中、鳴物は望月左三郎社中が出演する。演し物は長唄鶴亀、清元四季三番叟、長唄羽根のかむろ、清元お染久松、長唄五郎、清元玉兎、長唄供奴、清元鰹馬獅子、長唄操り三番、清元喜撰、長唄菊づくし、清元祭り、清元子守、長唄越後獅子、清元玉屋、清元かさね、長唄道成寺。

なお新しく花柳流名取りになった磐城市古滝三代藤勝氏二女敏子さん(三)＝花柳登喜瑠、同恵美子さん(二)＝花柳登喜恵の名取披露がある。

フォークダンス

平フォークダンスサークルの講習会は四日午後五時半から石島公民館で行う。

ラジオ

2日

◇NHK第一　一〇四〇KC
七・三〇　花の星座❶思い出の歌をあつめて　東海林、菊地、灰田
❷山田真二の歌謡山❸今週のパレード　江利、ペギー、芦野
九・一五　劇「猫」村上元三作　即興劇場　山本嘉次郎ほか

◇NHK第二　一五四〇KC
七・〇〇　教育相談室「おしゃれな子無精な子」鈴木清
七・三〇　❶小説「青い山脈」❷駐日外交官とその生活　経済討論「景気対策をどうするか」佐々木直
九・〇〇　長唄「鏡獅子」唄和歌山富十郎ほか

◇ラジオ福島　八〇〇KC
七・三〇　「ビリー・パック」
八・〇〇　楽人歌合戦
八・五〇　メロディー❶アナスタシア他
九・〇〇　歌くらべ
九・三〇　演芸会

◇NHK第一　一〇四〇KC
七・三〇　花の星座❶思い出の歌をあつめて　東海林、菊地、灰田
藤山❷山田真二の歌謡❸今週のパレード　江利、ペギー、芦野
八・一五　劇「猫」村上元三作　即興劇場　山本嘉次郎ほか
九・一五　NHK第二　一五四〇KC　教育相談室「おしゃれな子無精な子」鈴木清
七・三〇　❶小説「青い山脈」❷駐日外交官とその生活　経済討論「景気対策をどうするか」佐々木直
九・〇〇　長唄「鏡獅子」唄和歌山富十郎ほか

◇ラジオ福島　八〇〇KC
七・三〇　「ビリー・パック」
八・〇〇　楽人歌合戦
八・五〇　メロディー❶アナスタシア他
九・〇〇　歌くらべ
九・三〇　演芸会

民無銘会員名簿

【訂正】一日付二面夏井川漁業協同組合の広告中第二〇号第二〇長唄羽根のかむろとあるは「第二号、第二号」のあやまりでした。おわびして訂正します。

テレビ　NHK

七・一五　劇「バス通り裏」
七・三〇　花の星座　淡谷、東海林、菊地、灰田、山田、芦野ほか
八・一五　ハイウエイパトロール「悪夢の一日」
八・四五　テレビ劇場「未知なるもの」夏目俊二ほか
九・三〇　長唄「藤娘」解説　坪内士行

【訂正】一日付二面夏井川漁業協同組合の広告中第二〇号第二〇長唄羽根のかむろとあるは「第二号、第二号」のあやまりでした。おわびして訂正します。

◇平市　六日まで
★世界館（七・一四）恩讐の彼方に
★東映劇場（七・〇六）一丁目一番地（八・一七）大菩薩峠第二部
☆ひかり座（六・一五）幻の駅馬車　戦場にかける橋（五日まで）
★平館（六・五〇）どうせ拾った恋だもの（八・二五）明日は明日の風が吹く
★聚楽館（六・二五）抱擁（八・五五）Z旗あげて（七日まで）
★民劇（七・一五）花嫁善哉（八・二六）東京の休日
★平文化ニュース（八・二〇）まんが　お洒落狂女（七日まで）

◇常磐市湯本　家内安全　三人のあらくれ者　地獄の特急（四日まで）
★三函座　動物たちはどこへ行く　どろん天国　土俵物語（六日まで）
★常磐座　夜六時二〇分　曲馬団の娘　暗黒街の美女　魔の爪あと（五日まで）
★中劇　夜六時二〇分　正邪の魔剣　女真珠王の復讐　幕末太陽傳（二日まで）

◇磐城市小名浜　六日まで
★国際　道　続社長三代記　土俵物語
★東映　非常線　風と女と旅がらす　緋ぼたん肌
★磐城座　陽のあたる坂道　夢の香港
☆金星座　大忠臣蔵　悲しき瞳（二日まで）
★銀星座　感傷は雪　二人の可愛い逃亡者

◇勿来市植田　★菊多館　夜六時　江戸の花笠　台風息子　旅笠道中
☆うえた館　夜六時　さびたナイフ　十代の恋さようなら　裸女と拳銃（六日まで）

ご安心召され
商店の皆様よ
メートル法に切換える前の晩は心配で眠れませんでしたが、イザふたを開けて見たらお客様はよくわかっていなさって、マゴつくのは店の者だけでした
○甘納豆（うずら）四百グラム二円
○カクテルボンボン　一四八円（四百グラムは約一〇七匁）
土曜特売　あけぼの鮭かん　六八円
藤越
小名浜　平市

奥様にとって一番重労仂とされているお洗濯も一日わずか
いこい一個で合理化され楽しい生活が生れます
洗濯機（現金正価一カ年保証一〇〇台限り　12カ月払）月賦販売
豪華なデザインと優れた性能を誇る
ゼネラル電気洗濯機
（例）現金正価19・900円の噴流式EW—1000型は
1・660円お払込になりますと其日からご使用になられます
尚・日掛の御相談にも応じます
噴流式　EW—1000型　19・900円
セルフターン式EW—2000型　23・800円
大型反転渦巻式EW—3000型　27・800円
グランド渦巻式GS—704型　29・800円
店員及び技術者を募る　委細面談
電化用品の店
古山電気　平　二　TEL・972

降るかしら…
照るかしら…
という時には　なかや　の
レインコートでお出かけ下さい
紳士　婦人　子供用
各種取揃

なかや
平・三　電203

たのしいゴールデンウィークのご案内

御旅行の
携帯食品は……
赤飯　65円
五目飯弁当　65円
肉飯〃　75円
チキンライス〃　75円
牛肉野菜煮　30円
みかん　3瓲　100円
ジュース瓲　200CC　30円
牛大和煮　60円
魔法瓶（3合入）450円
罐切り　10円
平市　銀座　金子屋酒店　TEL・136

楽しい御旅行に！
ハイキングには
軽快で丈夫な
靴は＿＿＿＿
スガタ靴店で
本店　平市銀座通　電1104
支店　同二丁目　電2059

楽しい御旅行に！
ピクニックに!!
ハイキングに
旅行カバン
ショルダーバッグ
を……
各種豊富に取揃えました
平指定商加盟店
福山
平市二丁目　電317

楽しい連休日の
お買物は
明るくて
良い品が安い
デパート
三幸
平市三丁目　電1327

御旅行に！
野に!!山に!!
ハイキングの
記念撮影の
フイルムとDPは
カメラの
会員の店
田中
平市三十米大通　電1860
常磐市三函　電308

SJK
新発売　スズモペット
2サイクル　50CC
コレダ号　ミニフリー号
姉　妹　車
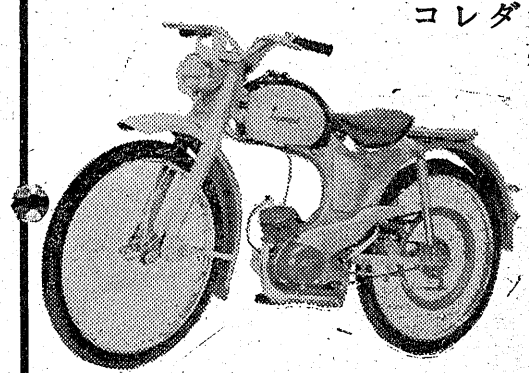
自転車にかわる新しい乗り物　本格的モペットが　コレダ号・ミニフリー号でおなじみの　鈴木自動車によってはじめて完成されました。
ペタルのついたオートバイ　スズモペットは　取扱いが簡便で　車体強度は安全で申分なく　前後の柔かいクッションによって　すばらしい乗心地です。
現金正価　45,000円
分割価格　48,000円
販売店　植田　植田モーターズ
好間　渡辺モーターズ

懸賞
札幌間　鹿児島間　日本縦断走破
何時間何分で走るか？
☆東日本コース　2903キロ
☆裏日本コース　3002キロ
詳細は弊社又はコレダ号販売店にお問合せ下さい

県代理店
三和商事株式会社
平市二丁目　電話1938番
製造元　鈴木自動車工業株式会社

こいのぼり立つ

平二小 子供の日を祝い

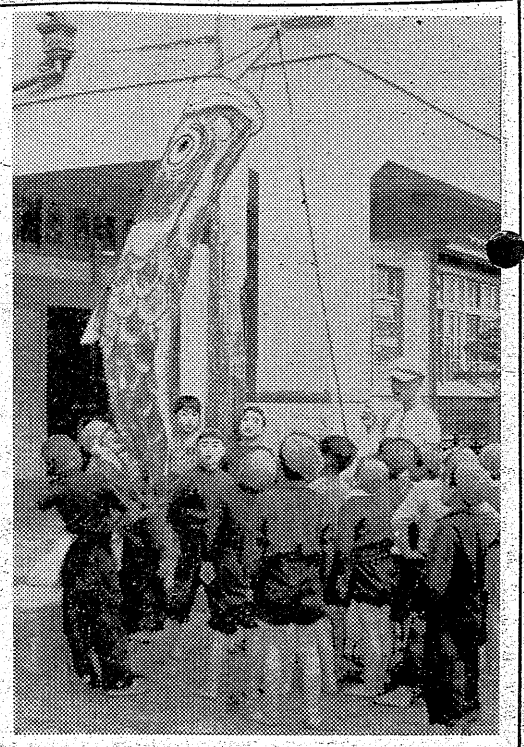

平第二小学校（校長湯山啓二氏）では一日午前中に児童らの手で早くも鯉のぼりを揚げた。五日の子供の日を祝福するためにあげたもので、この鯉のぼりも三年目になる。長さは一メートル八十。また二日には小運動会を開くが五月の空に威勢よくなびく鯉のぼりをみて児童たちは、思わず万才を叫んだ。

【写真は平二小の元気な鯉のぼり揚げ】

連休の天気は曇

遠出は雨具が必要

あす二日から五日までのゴールデンウィークの天気は、二日間とも北風が吹いて薄曇く、二日が曇時々晴、四日が曇時々雨、五日も曇。二日間とも曇を主体で気圧の谷の通過によって天気はくずれやすいから、遠出の旅行には雨具の携帯が必要。

これは低気圧が本邦の東に去ったが、うしろの移動性高気圧が弱まり、いくぶん北によっているので曇が多く、三日には気圧の谷が通過するから二時天気がくずれる。

敬老年金を初渡し

平市 八十二名に証書も

平市の第一回敬老年金、同証書授与式は一日午後二時から公会堂本館で行った。諸橋市長から「わずかではあるが、人生の尊い経験を積んだ皆さんに私たちの気持をお贈りする」と祝詞を述べ、傘寿八十五才以上の老人、家族八十二名に三千円と敬老年金証書を授与した。永井イトさん（九七）＝夏井字菅波、文久三年生れ＝ら最年長組は五名もあったが、そのうち三人までが元気な姿を見せ「こゝ一カ月も楽しみにして待っていました」と大喜びだった。

【写真は平市の敬老年金授与式】

勿来小中校長会

勿来市内小中学校長会は七日午前十時から錦公民館で開き、二十三年度の事業計画と予算を審議する。

特殊ハガキや記念電報

〝子供の日〟〝母の日〟に販売、受付け

〝子供達には慈愛の便り、お母さんには感謝の便りをしましょう〟と、平郵便局では五日の子供の日と十一日の母の日を記念して一日から特殊ハガキ二万枚を売り出した。一方電報局でも「お子様の御成長を御喜び申上げます」「今日は子供の日、おめでとう」「子供の日、うれしいね」などの子供の日の記念電報と「今日はお母さん本当に有難う」「母の日に当りお母さんの御健康を祝福します」「大好きなお母さんいつまでもお元気でいて下さい」などの感謝電報を三十円で受付ける。

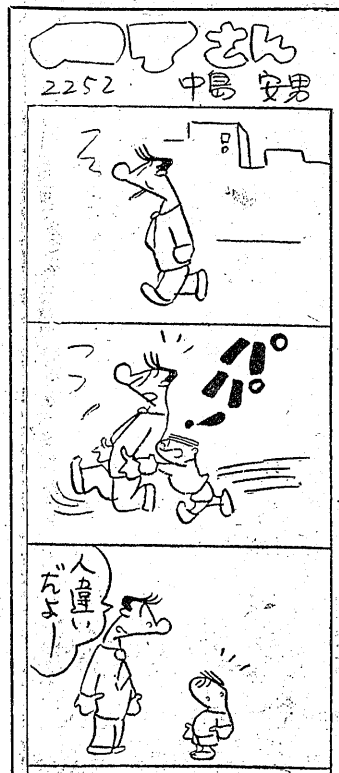

バイクで小学生に負傷さす

一日午前十時三十分ごろ平市九品寺前三店員鈴木愛光さん（三）は、バイクを運転して同市中山字小山三地内の県道で、学校帰りの平市大字小泉一六、農業小野正雄さん四女ユキ子ちゃん（六）＝小学一年生＝をひっかけ転倒させ、後頭部に二週間の裂傷を負せた。原因は徐行違反。

赤沼堀に転落死亡

平市草野下神谷赤沼農業草野小学校PTA施設部長新妻伴吉さん（四三）は一日午後十時ごろ赤沼地内の赤沼堀に自転車もろとも転落、心臓マヒで死亡した。新妻さんは同日午後四時ごろから赤沼の木下庄衛さん方でPTAの親睦会を開き酒五合ほど飲んで十時ごろ自転車で帰る途中だった。

保安功労者を表彰

小名浜海上保安部で

海上保安庁開庁十周年を記念して小名浜海上保安部では十二日午前十時から小名浜漁協講堂で海上保安功労者次の十九名を表彰する。また午前九時から巡視船〝あさぢより〟（二百トン）に希望者を乗せ三十分間にわたり港外を巡航する。表彰者次の通り。

◇海上保安庁長官感謝状▼日本海難救済会県支部長　二代儀勝◇第二管区海上保安本部長表彰▼海上保安協会県支部副支部長　菊地要次郎▼磐城市議会議長　瀬尾義▼中之作救難所長　吉田義晴▼小名浜救難所相談役　比佐政雄▼原釜救難所長　立谷勝治▼同副所長　吉田喜府▼江名救難所長小松啓次郎▼勿来漁協組合長　正木勉▼請戸救難所長　小野源右エ門◇小名浜海上保安部長表彰▼江名救難所長　鈴木常七▼四倉救難所長　田島繁夫▼勿来救難所長　鈴木常松▼小名浜救難所副所長小野源右エ門◇小名浜海上保安部長表彰▼江名救難所員　坂本春吉▼同　志賀寅吉▼小名浜救難所救護長　柳葉平太郎▼前小名浜救難所長　佐藤定吉▼小名浜救難所長　柳葉平太郎

現金五十万円落す

一日午後二時五十分ごろ四倉町仲町四倉地区漁業組合長　長谷川長太郎さん（六三）は、船引―平間の磐越東線上り列車内＝郡山発一平着＝で、背広内ポケットに入れて置いた現金五十万円入りの封筒（五千円札百枚）を落したと平鉄道公安室に届け出た。長谷川さんは木材業もしている関係から、この日船引町の取引き先から五十万円をもらい、預金しようと平市東邦銀行窓口に行ったところ五十万円がなくなっていたので届け出たもの。公安室では、すぐ列車内を探したがみつからなかった。当時の列車は空いていたので長谷川さんはスラレたのでなく落したといっている。

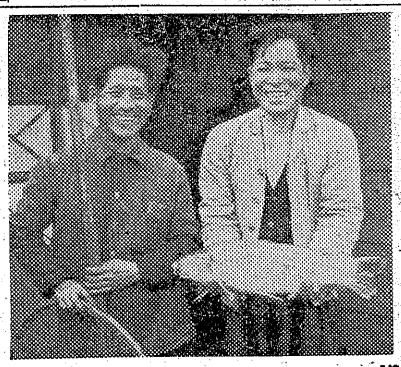

【写真大鯉と両人】

乗組員が盲腸炎

サイパンに入港

去月二十六日神奈川県三崎港を出港した県立小名浜水産高校実習船福島丸（二二〇トン）＝船長中村一さんほか三十二名乗組＝はマリアナ列島北端で、一日午後五時ごろ実習生福正文さん（一七）が盲腸炎を起したため、三日午後四時ごろサイパン島と緊急入港する旨学校宛に連絡があった。

磐城に小火

一日午前零時ごろ磐城市古滝屋農業野崎謙一郎さん（三）方物置から出火、同二坪を焼いた。磐城署では不審火と見て調べている。

上遠野―小名浜線交通止め

平土木事務所では磐城市渡辺字上釜戸地内の鮫川用水路修繕工事のため、上遠野―小名浜線を二日から六日までの五日間交通止めする。迂回路線は常磐―石川線。

周年記念 10念 庁記 開年

十時から小名浜漁協講堂で海上保安功労者次の十九名を表彰する。また午前九時から巡視船〝あさぢより〟（二百トン）に希望者を乗せ三十分間にわたり港外を巡航する。表彰者次の通り。

◇海上保安庁長官感謝状▼日本海難救済会県支部長　二代儀勝◇第二管区海上保安本部長表彰▼海上保安協会県支部副支部長　菊地要次郎▼磐城市議会議長　瀬尾義▼中之作救難所長　吉田義晴▼同副所長　吉田喜府▼江名救難所長小松啓次郎▼勿来漁協組合長　正木勉▼請戸救難所長　小野源右エ門◇小名浜海上保安部長表彰▼江名救難所長　鈴木常七▼四倉救難所長　田島繁夫▼勿来救難所長　鈴木常松▼小名浜救難所副所長小野源右エ門◇小名浜海上保安部長表彰▼江名救難所員　坂本春吉▼同　志賀寅吉▼小名浜救難所救護長　柳葉平太郎▼前小名浜救難所長　佐藤定吉▼小名浜救難所長　柳葉平太郎

なないま

○…メーデーの昼さがり平市白土八幡前の夏井川で、長さ六十五㌢、約四㌔もある鯉が網ですくわれた。

○…常磐炭鉱平発電所勤務の遠藤定次、松本孝夫の御両人、メーデーの酒のさかなにと魚すくいに出かけたが、この日は特に漁がよくウグイ、ナマズ、ボラなどがピク一杯。そろそろ帰ろうと思って網をかけてジャブジャブ追い、あげようとしたがあがらない。苦心の末三人がかりであげたとたん、二時はなんだろうと思うほどのでっかい鯉がかゝった。

○…大きいのでビクにも入らず、風呂敷に包んで背負って来たというものだが、網でこんな大きな魚がかゝったのは珍しいと喰うにも喰えずタライに飼って近所の評判となっている。節句前のうれしい話題。

祝祭日には…
三日　憲法記念日、五日　こどもの日
戸毎に国旗を！
国旗　国旗玉　旗竿
御問屋　さかいや本店
平市六丁目　電四八五

奥様へ福音
西武特選品
★平で東京のお買物★
風かおる五月のお買物は……
4▷11日
奉仕品の一例
婦人レーヨンスリップ　二〇〇円
〃ウーリー半袖リブセーター　三八〇円
〃針抜半袖スリーマー　九〇円
〃純綿ポロシャツ　二〇〇円
〃兼用傘（カバー付）　三五〇円
〃婦人レインコート　二三〇〇円
（六〇タッサーブロード）
紳士ブロードパンツ　八〇〇円
〃ブロードステテコ　二〇〇円
（サンフォライズ）
本皮ベルト　八〇円
ポリエチレンヘアブラシ　四〇円から
ガラスコップセット（六コ）　一〇〇円
ガラス菓子鉢　一〇〇円
アルマイト鍋　一〇〇円から
脱脂綿（三コ）　九〇円
ユニアバッグ　八〇円から
純綿縞カーテン（三尺×五尺）　一二〇円
ビニールサンダル　二〇〇円
リーツ
スパ　七五円
食卓履　八〇円
化粧袋　八〇円から
アミ袋　二〇円
自動電気釜（六合）　二三〇〇円
電気スタンド（NECランプ付）　五八〇円
エベレストジャー（一升）　一八〇〇円
エベレストジャー（一升五合）　二三〇〇円
魔法瓶（四合）　一八〇円
年中無休
九―六時
西武ストアー
平駅前
電656 1764

謄写印刷 タイプ印書
いわきタイプ
平市一丁目南裏通り
電話（呼）一九六〇

寒中25……30分で沸き大好評
特許 大黒保温風呂釜
サワラ製角丸上製普及型14000円
〃 早沸大型20000円
タイル製早沸大型 23000円
以上ロー仕上一耗厚銅釜付
即日納入

三代目桶子之デザインおかめ風呂
新型オンプ釜付
サワラ赤味特製大型9500円
〃 小型8000円
〃 節付大型8500円
〃 〃 小型7500円
★サワラ材は15……20年の耐久力あり
その他サワラ製桶類製造販売
三代目桶子之 大黒釜製造本舗
渡辺工業所
平市正月町19 電話183番

DPはタナカ
綿反部の毎金・土・日 奉仕
お陰様でこの山吉金土日奉仕大特売は大変評判になりました 有難うございます どしどしこの日を利用してお買い求め下さいますようお願い致します
赤エビ茶色ブード裏地（反）三五〇円を 三〇〇円
純綿小巾エビ茶色裏地（反）二八〇円を 二〇〇円
染詰手拭…（反）……二三〇円を 一七〇円
ダル木綿縞…（反）……一九〇円を 一〇〇円
青梅夜具地…（反）……二〇〇円を 二〇〇円
半巾袋帯…（本）……四五〇円を 三五〇円
みゆき御召…（反）……一八〇〇円を 一二〇〇円
黒 木綿糸…（五匁繰り）……一八円を 一二円
きもの と帯 山吉呉服店 平市四丁目

Ocean BAR
スタンド 谷
平・世界館前 電1048

室内を改装し簡易な旅館を開業致しました 皆様の御出をお待ち申しております
宮城屋旅館
勿来市植田町公民館隣

場外 福島郡山若松平（白球場）
主催 平市
五月場所
昇進元十一時半
345 10112

大谷石 井上

DPの専門店 くわな 平一丁目

二食付450円 御滞在勉強
住吉荘 いこいの宿
平市鎌田町 電一二八

旅館 岩風呂 大倉
平市四丁目（局前）
電話2213番

かっぽう開花
新しいDPは富士

春物一掃
御愛顧にこたえてこの6日間を真心こめた大奉仕です!!
夏物と入替えの為め、原価を切って大処分いたします!!
これこそ最底値!! 今こそ春物最後のお買どきです!!
"ロケット"
1日 2日 3日 4日 5日 6日

純毛婦人服地
Sヤール
00円250円均一
トナカイツイード
ネップツイード
ヘアーライン

スプリングコート
紳士用・婦人用
正札の
7割5分一8割
バーバリコート大特価
2450円を1350円

純毛婦人セーター
ガーデガン一350円
セーター 550円
600円
均一奉仕
（数に制限あります）

クツ下（2足組）
70円80円100円
均一奉仕
（2000組限り）

初夏の香りのグリーンセール

特選ゆかた
東京本染江戸娘ゆかた
磯浪ゆかた
江戸橘ゆかた
若富士ゆかた
美粋ゆかた
磯浪絵羽ゆかた
はずみ絵羽ゆかた

コットンプリント
コットン各種プリント大会
ヤール 180円230円
260円330円360円
◎カラータッサーブロード
◎グログラン
◎シャークスキン
各23色取揃
MKプリント100柄
65円均一

新案晴雨傘
◎軽くて丈夫なダブルオックス特許骨
◎最新スプリング式アイデアル折畳骨
◎ホワイトローズ洋傘
朱子ナイロンカバー付
……330円
耐久性ビニール傘……370円
オールナイロン取替傘
……1500円

ブラウスシャツ
日東紡ダンセットブラウス
720円を370円
東レ・ナイロン
ワイシャツ……750円
コットンプリント
ワイシャツ……390円
KU婦人ワイシャツ……580円
コットン半袖
ポロシャツ……240円

商品券
受けて重宝……贈って便利……鈴藤の 無税で便利なギフト商品券 美麗印刷の感じのよいスマートな商品券です。500円より調製いたします（箱入）何卒御利用下さいませ!

衣料品のデパート 鈴藤
平3丁目 電1654

この度皆様のお子様に夢を贈る店として・カメラの茂木が店内を拡張して オモチャ部を設けました 今迄同様お引立の程お願い致します
オモチャのデパート 良ちゃん
募集 男・女店員
平市平和通 電1092 茂木カメラ店 玩具部

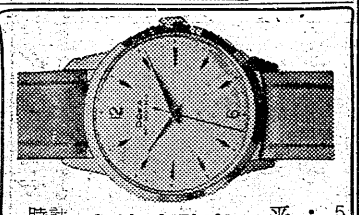
平駅前でいつ何時でもお食事のできる店
ときわや
アンパン一三六〇
時計 眼鏡 山崎時計店 平・5 電991

今日からグラムで行きましょう
お客様と一緒にハカリをニラメて、ここにこと理解して下さるお客様が多くなりホントに有難うございます
○タラの子 四〇〇グラム 六八円
○新ホッケ〃（約一〇七匁） 三六円
○ワサビ漬 〃 一二円
▽計量単位は全部グラムになって居ります
サカイ食品店 平市一丁目電1336

憩のひとときに ご同伴歓迎
場所は閑静 そして低廉
旅館 菱川へ どうぞ!!
三〇米道路を南へ・菱川橋キワ 電七四四

眼科
平市仲田町 ひかり座裏 電669番
明雲堂眼科医院
新妻幸男

住込 員数募集▽中卒、成可今年三月卒業の者▽委細面談 平市商町平館通り 電一七八五 小松美術印刷所

売家 内郷市内木造二階建住宅向十七坪価格二十万円内外 連絡先磐城市鮮川南（一小わき）佐々木健夫

募集 男女店員男子平勤及東京勤二十才迄住込 女子高校卒二十才迄通勤 平市松ケ岡公園前吉村ガラス商工

臭のない 音のしない 衛生的な
時代の尖端を行く最新型タンク車をご利用下さい 平市役所公認
平衛生社 平（電一六〇二）四倉（電二四九）

言抜きネオン平日社 TEL1300

「五月の風のような綿（めん）まつり……」
清そな感じ、さわやかな手触り、めんはこれからの魅力でもありますし、織の加工の進歩によって実用着からおしゃれ着の時代へとなっております。その魅力のプリンス〃綿（めん）の祭典〃を開催中です。
平本店 東京本染ゆかた第二回陳列発表と単帯
第二回陳列発表会
服地売場では、色無地綿服地の新作三五〇色を陳列発表即売会
平母店 ワイシャツまつりとネクタイ一本お買い得
毎に一本無料進呈、紳士レインコート
一五〇〇円均一
全店〃綿の祭典〃開催中

旨味の利益を贈る店
衣料の連鎖店 大黒屋
平本店 平母店 金谷店 小名浜店 湯本店 植田店

由 御返金御取替御自由