夕刊
いわき民報
発行所
平市田町63
いわき民報社
編集部電381
広告専用電1222

東北一番乗り消防団の出初

ハシゴ乗りの妙技を披露

平消防団優良団員表彰

きょう六日は全国一斉に消防出初式が早朝から行われ、石城地方でも各地区でとに消防団員がハシゴ乗り、ダルマ落しなど勇しいところを披露し、火災季節を迎えて防火宣伝を行った。平市消防団ではサイレン、半鐘を鳴らして午前六時に百六十余名が消防署前に集合。勢ぞろいして県社子鍬倉神社、秋葉神社に無火災を祈願。午前八時市役所前でハシゴ三基を立てのハシゴ乗りを行ったのち、各町々を「ヤッ、エッ！」と気合も勇ましく大空に揃く妙技を披露、町内、通行人の指手を浴びた。昨年は出初式の翌日に東部石炭協会、ひかり座など三件の火事を出しただけに、団員の気合はすさまじく無火災を祈っての引きつづき新年宴会が盛大に行われた。

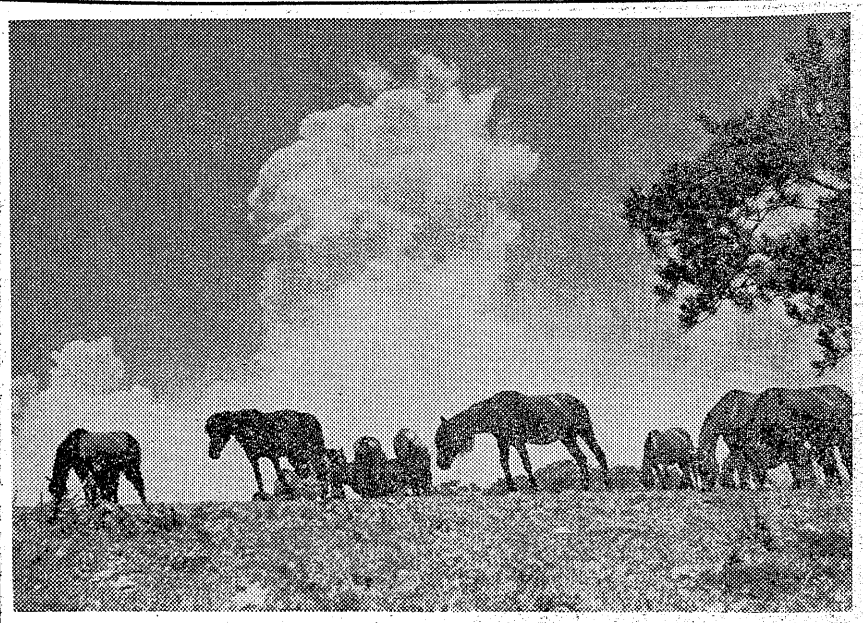

御題『雲』三位一席
平市才槌小路　色川　清

ニコンS2　ニツコールF1・4付　絞り・250分ノ1秒　Y2号フイルター使用　ネオパンSS　D76現像　ペロナ2号　D72（水石山の入道雲）

ハシゴ乗りの中心となったのは新購入のハシゴ自動車で、見物人は「これさえあれば」という表情だった。午後は恒例のダルマ落しが消防署前で行われ、水シブキをあげての競技に手に汗を握らされた。

午後四時から市公会堂旧本間で既報の如く永年勤続、優良消防団員の表彰式を行い、終って引

単位団毎に出初式
八団でも表彰

平市の平窪、飯野、神谷、夏井、豊間、高久、草野、赤井の各地区消防団もそれぞれ単位別に出初式を行い、市長代理が臨席して優良団員、永勤団員などの表彰式を行った。

鳥小屋の廃止

公民館運営審議会が協議

平市公民館運営審議会は八日午後一時半から開き、廃止を奨励している旧正の鳥小屋に代って映画鑑賞会を開くと、成人式挙行について協議する。

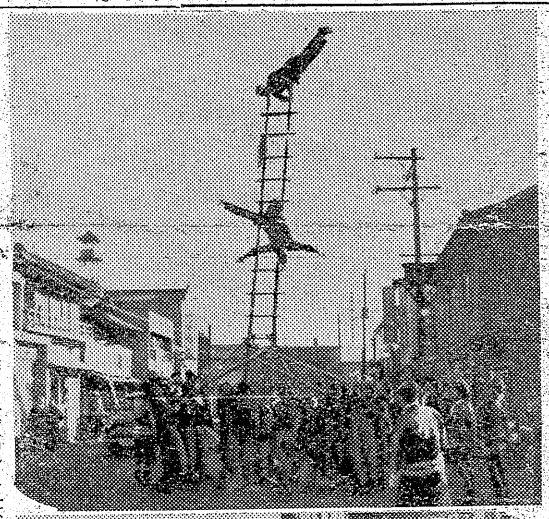

【写真　上は平消防団のハシゴ乗りの妙技披露　下は勿来消防団の関所式】

無火災を宣伝
内郷消防出初

内郷市消防団の出初式は六日午前八時から行われた。団員約二百名が内高校庭に勢揃いしたのち綴町秋山地内の八坂神社に「無火災」を祈願した。次いで消防自動車、ポンプ車、トラック三台を連ね「火事を無くしましょう」と啓蒙宣伝を行ったのち統合結団式を行って警戒団長以下に辞令の交付があって型の如く、また第四分団による出初式恒例の厳粛な分列式が行われた。

新団長らに辞令
古川消防長検閲

勿来市消防団晴れの出初式は六日午前九時から植田小グラウンドで行われた。出初式に先き立ち古川消防長の検閲があった。

ハシゴ乗りも市内数カ所で披露した。

成人千二百十三名
平市は十五日式典

平市の第七回成人式は十五日午前九時半から公会堂本館で行うが、本年の成人（昭和十三年生れ）は千二百十三名（男四百九十六、女五百三十七）だった。地区別には旧市内五百八十五名、神谷七十二名、豊間百名、高久四十四名、夏井五十五名、草野七十二名、赤井五十五名。

内郷臨時市会
八日十一時招集

内郷市では八日午前十一時から臨時市議会を開き、五市公営バス事業経営について審議する。

新年総会
常磐商工会議所

成人の作文
入賞決る

平市が募集した成人感想文の入賞

常磐臨時市会
明七日招集

常磐市は七日午前十一時から湯本一中校で臨時議会を開き、公営バス運送事業経営案を議決する。

講習会開講式
船舶職員

講習会開講式は六日近名湯協組で行った。

伴淳の歌謡大会
磐城

市小名浜商店会連合会主催で六日小名浜劇場に伴淳三郎、朝丘雪路ら一行五十名を招き歌謡大会を開いた。

飲料水の不足解消せず
神谷住宅民がろ過装置を陳情

【昨報】新しい井戸の完成に伴い完全給水が予想された平市神谷住宅の簡易水道は依然として時間給水を解消できず、こうした机上プランの不合理に対し七十六戸住民はロカ槽の増設と能率的な揚水ポンプの新設を要望、近く実現運動を起すことになった。

市役所の計画では井戸一基を新設することによって水不足をかこう住宅民の時間給水を解消する予定だったが、全戸の給水を満せない従来のロカ槽をそのまま使用するため、水源量は増えてもロカ容量不足のため完全給水が不可能なことが判った。また現在使用中の揚水ポンプは故障甚しく、この正月なども大晦日からポンプが故障して、三百まで消防タンク自動車の応援でようやくバケツ給水を受け継続

を祝ったほどだった。結局井戸の新設によって完全供水を図っ

た市当局の熱意も計画倒れとなって時間給水は解消されず、ロカ槽と能率的なポンプの新設がなければ完全給水は不可能と判明。近く完成する三十二年度市営住宅の増設とともに早期改善が要望され、住宅民はロカ槽、ポンプの新設を市に陳情、実現を促進することになった。

寸言

▼きょう六日は全国一斉に消防団の出初式が行なわれた。火災季節に入って防火宣傳が主たる目的であるが、自らをかえりみず、防火に尽す義勇消防団員の奉仕には頭が下る火災は財宝を根こそぎ消失させる。お互いに火災を起さぬよう「火の用心」に注意しましょう

▼井戸増設で水キン解消と喜んだのも束の間、神谷住宅は依然として水不足に悩み、新年早々から消防車で水運びとは困ったもの。付帯したろ過装置をしないのは解作って魂を入れぬにぐいである。

▼平市内の今年の成人は千二十三名あった。選挙権という最高の権利が付与され、一人前の社会人となったわけで、洋々たる前途を祝福する。

▼今六日小寒に入った。暖冬というてもやはり冬である。四日朝の氷点下八度の厳寒には驚かされたが、冬来りなば春遠からず、春への希望をのせて寒さを乗り切るべし。

相談所に雑誌寄付

内郷市白水町高島美代子さん（二十）＝内郷二中＝は五日、平児童相談所に少年用雑誌廿五冊を寄贈した。

天気予報（六日）

【今晩】西風、晴。
【明日】南風、晴一時曇、晩には時々雨が降ることもある。海上、今晩風波があり、明日は次第に高くなる。

謹賀新年
松村病院
松村病院長

謹賀新年
県議会議員
雲文治

木材の正貨店
一般建築材　建具材　ベニヤ板類
銘木　秋田杉　津島松　木曽檜　ラワン材　米材　車輛材　枕木　電柱　坑木
丸一材木店
平市五丁目　電（二）一九〇
工場電五五六・販売部電二一六二

宣伝サービスに広告マツチ　さかいや　平六電四八五

土木、建設、鉱山用機器
各種機械工具・工場用品
株式会社　大東商会
東京都中央区銀座東二ノ九
四・六一三
四七六六
四九七三
電話東京五六

新界の最高峯
LT型
KL型
KK型
文化コンロ！
鈴木機械有限会社
平市童子町1の7　電話　1729番

あの混雑はもうありません
お正月中すいぶん混んでご迷惑をおかけした食堂でしたが、さすがにすいてまいりました。もうごゆっくり出来ますからご家族ずれで何卒おいで下さい
○ヤキソバ　五〇円
○チャーハン　八〇円
○お子様ランチ　六〇円
○藤越特製サンドイッチ　四〇円
藤越
小名浜
平市

平市
会売10時
平
けいりん
場外　福島郡山若松市

1月中23・24・25・26・27

イワシの好漁続く

けさ三万六千貫水揚げ

磐城市では今年に入ってからイワシの好漁が続き、五日から六日早朝にかけて小名浜では旋網漁船十七カ統がマイワシ（大羽イワシ、中羽イワシ、混りイワシ）など六千貫、セグロイワシ約二万貫を、中之作港では旋網漁船四カ統がマイワシ九千貫、セグロイワシ、混りなど千貫、計三万六千貫が水揚げされた。相場は小名浜ではマイワシ二百六十円―百三十五円、セグロイワシは安く四十二円―二十七円。中之作ではマイワシ百七十五円―百六十八円、セグロイワシ混り百十三円―八十八円で取引きされた。海上が荒れないかぎり新春早々からイワシ漁は当分続くとあって見通しは明るい。

市場代行払い本年中に実現

常磐市青果物商協組総会開く

常磐市青果物商業協同組合（理事長小島政治氏）は五日午後一時から「ごいと」で新年総会を開き❶市場代行払❷業者の出入制限❸貯蓄組合結成❹役員改選などを協議した。市場代行払については組合としては昨年結成以来の懸案でもあるので本年中には、丸中、丸栄両市場と話し合い実現したいとの態度をきめ、また貯蓄組合結成は役員において検討をすすめることになった。新役員は投票の結果左の諸氏が当選した。（理事八名）小島政治、小島佐左門、井上慶三郎、安部文雄、片寄福寿、紺野厳治、草野弘、大津保重（監事二名）吉田好治、松原行雄

なお理事長、専務、常務理事などは追って理事会で互選する。

ネギの反収倍に

川中子愛菜クラブ活躍

石城ネギの産地として有名な好間村川中子部落では優良品種のネギを増殖しようと二十一年九月に愛菜クラブ（会長鈴木秀以氏）が発足して以来、現在の平均反収は当時の倍にはね上っている。川中子部落の一戸平均の耕作面積は一町歩で、そのうち八割が畑地であるため、野菜の栽培に力を注いでいるが、商品価値と平均反収を上げ農家の経済の向上を図るため、愛菜クラブを結成、現在三十二戸のうち二十名が会員に入って研究を続けている。

その結果、ネギの改良に成功し二十一―二十五年ごろまで白根が八寸前後だったものが一尺二、四寸と長くなり、発足当時の反収は平均四百貫位だったものが二倍の八百貫位となっている。またネギによる収入は反当二万五千円前後だったが、現在では二万七千円位となっている。なお同クラブは天候のデーターを作製、半促成のキウリ、トマトの研究や肥料の施方に至るまで研究し、月に二、三回研究発表会を開いてお互に反省し合い増産に励んでいるという。

燈ろう造る

好間中で

好間中学校（校長田子泰作氏）では校庭中庭の築山に自然置燈ろう（一個）を作った。

創立十周年の記事業の念一環として作られたもので高さ二尺四〇、直径五〇糎、重さ二九〇〇㌔。筑波山の自然石で作られ十二月二十三日の皇太子殿下御誕生日に竣工した。

【写真は出来上った好間中の自然置燈ろう】

中年婦人の求職増加

年頭早々忙しい職安所

平職安では御用始めの四日には早うと語っているが、昨年一年間の新規求職者は一万名を越えるという。現在の珍らしい傾向としては中年婦人の求職者が多くなって来ていることで、大半は失対人夫を希望しており、一般的には年令の多い人ほど求職者が増加しているくも求職者が殺到、六日には失業保険の給付者約三百三十名がどっと押しかけ、係員らは年始から全くてんてこ舞。

平職安職業課には四日には早くも新規求職者二十五名、再来二十名と平日より約十四、五名多い求職者が押しかけ、さらに六日には午前中までに四十名を越える求職者で埋まり、係員も応待に多忙を極めた。また保険課窓口では六日から失業保険金の支払を開始したが受給者約三百二十名がつめかけ、係員は八十五万円の支給に大多忙だった。求職者が多いことは今年は不景気になるという声が大きいため、職を求める人々も多くなろ

新年領歌

上田令人

○新らしき年の始めの来明にて
　黄色き空に鴨の啼きく
○あかつきの空はしみじみ黄にそまり
　鴨むらがりうれしその声
○あきらかに水脈をたたへる利根川か
　光り見えきて朝あけんいま
○人工衛星などという不安いずこまで
　ひろがるならむ年は新らし
○新年の挨拶かわす人のなて
　声うつくしくわれは歓喜す

謹賀新年

平電話局
局長永峯健二
ほか職員一同

謹賀新年

平電話中継所
所長安保重義
ほか職員一同

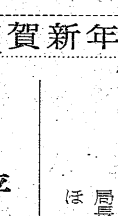

ヒサヤカメラ店では
常磐市表町ヒサヤカメラ店でフォートコンテスト
オートコンテスト
サヤカメラ店ではDPE
一月三十一日、応募作品にはカビ
ンテストを行っている。〆切りは
ネ以上で画題、住所氏名、カメラ
露出その他データーを添える。入
選者には賞品が贈られる。

謹賀新年

平郵便局
局長尚沢貢
ほか職員一同

平逓信診療所
所長園井正
ほか職員一同

（小田炭礦風景）　若松光一郎画

鳳城炭礦株式会社
小田礦業所　石城郡好間村
平営業所　平市紺屋町

謹賀新年

福島県建設業協会石城支部
支部長　太田武彦
副支部長　荻野吉右
理事　唯七郎吉
監事　渡辺和作
〃　長谷川常吉
〃　長谷川徳一

謹賀新年

ずらりいす
変ほた願ま
相のあおげ
も立にら上
年引頭かし
今お年心申

高級呉服と実用衣料
かみや
平市二丁目　電256　2014
小名浜店　電1046

CINEMASCOPE
MGM・映画
大映洋画・提供

わが愛は終りなし

総天然色
文部省特選

全女性に贈る愛の感動篇!!
名女優マリア・シエル主演
青い湖
美しき人妻の恋の悲愁を描く珠玉篇!!
NCC・提供
7日より14日まで

世界のメロドラマ大作!!
グレン・フォード
エリナー・パーカー主演
監督　カーティス・バーンハート
愛の知らん贈る純愛
るらる・
がけて
のみ!!
知び曲
るとをち
恋歓名
ひかり座

売上げ一億三千万円
平市は昨年の七割増

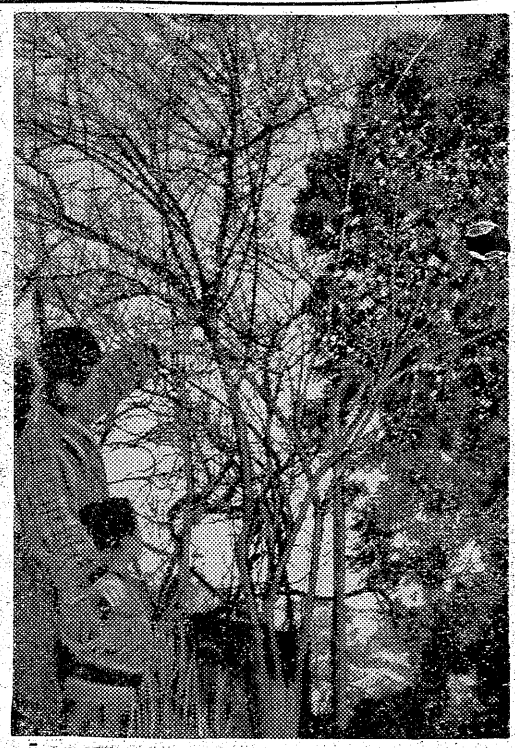

きょう小寒　梅花開く

○…きょう六日は寒さようやく厳しくなるといわれる〝小寒〟。太陽黄経が二百八十五度に達するという。

○…平地方は四日から急激に寒くなり、六日朝は零下二・五度だったが、十二月来の暖冬異変のためか梅花のほころび早く、平桜町の梅の古木は小寒にさからってもう満開

【写真は満開の梅花】

正月3日間

十二月十五日から正月三日まで行われた平市の年末年始大売出しは呼びものの景品テレビなどが買人気をあつめて札ビラが乱舞。平商工会議所の話では神武景気を謳歌した昨年より七割も多い一億三千万円の好売上。とくにこれまでになく高級品が多く売れ各商店とも金融引締めしらずの好景気だった。

一時間に五件
平市内に盗難

とそ気分もさめない四日午後八時から九時までの一時間内に平市内に五件の盗難事件が発生した。

▼八時十分ごろ平市紺屋町カレンダー商Tさん(35)は同市田町バー銀馬車で酒を飲んでいる間に同店の前に置いた自転車から茶色皮ジャンバー（六千円相当）を盗まれた。

▼二十五分ごろ同市田町六五飲食店〝すずらん〟では同店前に置いた自転車一台（八千円相当）を盗まれた。

▼同時刻ごろ同市白銀町某青果店でみかん一箱を盗んで逃げようとした少年(15)が捕まった。なお平ゲームセンター前で自転車二台盗まれたほか一件の自転車盗難があった。

無免許運転で重傷、

四日午後四時半ごろ平市草野神谷地内国道で四倉町名木学生片寄孝雄君(17)運転のモーターバイクと双葉郡大久村飯高文夫さん(32)運転のトラックが側面衝突、バイクはねとばされ、片寄君は頭がい骨骨折で重体、バイクのうしろに乗っていた四倉町狐塚無職岡田崇君(17)も右足骨折三カ月の重傷を負った。片寄君が無免許でバイクを運転していたため。

防犯講演と演劇大会開く
十二日勿来で

勿来市植田防犯協会主催勿来市役所、勿来警察署、勿来消防団後援の防犯講演並に素人演劇大会は十二日午後六時から植田小講堂で開かれる。主なる演物は素人のど自慢コンクール、喜劇三遊亭歌奇、奇術松竹斉天華、楽劇は平市タンゴアンサンブル、講演者は防犯協会長、勿来市長、交通安全協会長その他なお素人のど自慢コンクール入選者には賞品が贈られる。というので前人気を呼んでいる。

破裂百九十件と最高
平市水道課、日曜を返上、修理行う

【既報】寒波襲来で四日昼までに七十七カ所の水道管が破裂した平事故だった。破損カ所はほとんど市の水道は五日朝までに百九十件が破裂。平市水道課員は御用始めの四日、新年宴会の五日を返上、延四十人が修復に夜を徹して忙殺している。管内の水は零下二度になると氷結するので、市水道課では露出部の鉛管をわらなどで防寒するというに、この上をトタン、板で囲う。管内の温度をあげるなど保温管理を市民に要望している。

アド心中の女
遂に死亡

去る二日、四倉町の山林でアドルム心中未遂で発見された日立市多賀町黒沢和子さん(23)は同町小滝病院で加療中だったが、六日午前三時死亡した。なお少年(16)の方は生命を取止める模様。

伴淳氏、恋女房と来社

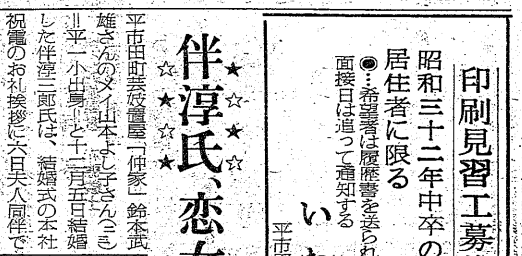

平市田町芸妓置屋「仲家」鈴本武一打って変り真面目な表情で挨拶、雄さんのメイ山本よし子さん(23)は、平一小出身で十二月五日結婚したばかりで、あくまでも人気を集めていた伴淳三郎氏は、結婚式の本社ミシンをカメラを首にさげだいでたちで訪問、スクリーンの笑顔とは

【写真は本社を来訪した伴淳氏】

新年始め将棋、囲碁会の成績

平将棋、囲碁会の優勝戦争奪新年始め将棋、囲碁会の成績は次の通り。

▼将棋優勝小林斉（A組）①小林斉②飯塚喜造③浜松毅④滝田丈夫（B組）①山崎英一郎②佐藤長雄③増田宗五郎④吉田文治

▼囲碁会＝優勝、鈴木靖（A組）①金子兼吉②矢吹光雄③松木伊佐義④宗形正之（B組）①鈴木靖②草野耕治③新田敬二④鈴木平祐

赤痢

好間村上好間紹滑五〇佐藤安子さん(23)は四日赤痢で隔離された。

印刷見習工募集

昭和三十二年中卒の男子、旧平市内居住者に限る

●…希望者は履歴書を送られたい面接日は追って通知する

いわき民報社

平市田町六三　電三八一・一三三

貸家

▽店舗及事務所向▽旧小名浜市内道路に面す▽委細面談　平市材木町　電七〇九　武田煙局

男子事務職員募集

▽年令　二十四、五才位　▽学歴　高卒程度▽市内在住又は二十分以内で通勤可能な方▽一月十一日までに履歴書持参で来社下さい

ダイヤディーゼル代理店
陸舶用ディーゼル部品
ビストンリング

興和商会

平市三丁目平和通り　電一七四六

本社　磐城市近名中ノ作　電一五五、一〇五

江名製作所

店員

募集▽高校履歴書持参委細面談　平市材木町　電七〇九　武田煙局

ハイヤー運転者募集

募集人員　十名

自動車運転の経験満三年以上平に勤務が出来る方

選考日　一月十日午前九時より本社

希望者は履歴書を提出して下さい

常磐交通自動車株式会社　平市駅前　電二一〇〇

女性を求む　十名

▽アルバイトも歓迎します
☆ドアガール　女給　仕　三名（制服貸与）
☆下働き女中さん　二名
◎委細面談

シスター

平・ひかり座裏通り　電九六五

新川町商店会大売出し抽選発表

▽特賞N組一三九一
▽一等　各組共通　一六六
▽二等　〃　四六六　八四六
▽三等　〃　九一　二一
引換期間　一月十五日まで
〃　場所　新川町　松崎長三郎商店

新川町商店会

おばあちゃまがニッコリ

お年寄りはあべ川が大変お好きですサカイ食品店特製の青はたキナコでおすすめしたら目を細めてこれはうまいと御喜びになるでしょう

青はたキナコ　百匁　五〇円
山海漬　〃　六〇円
おなます　〃　三五円

サカイ食品店
平1・電1336

すき焼　小料理

新装開店

まねぎ

常磐市吹谷　電二三四の乙

民族の地下足袋　運動靴　丸高　TEL649

当組合理事斎藤誠吾殿

父斎藤誠吾儀葬送の際は御繁多中にも不拘過分なる御弔辞及び数々の御奠儀を賜わり千万辱なく深謝申上げます

御陰を以って告別、埋葬式共に滞りなく終ることが出来ました　何かと取込みのため御奠を伺い漏れもあるやと存じますので茲に改めて紙上にて厚く御礼申上げます

昭和三十三年一月六日

嗣子　斎藤弘芳
妻　斎藤友枝
親戚代表　馬上正美
友人代表　三代義勝

当組合理事斎藤誠吾殿

雑葬送に際しましては御多用中にも不拘御鄭重なる御弔意ならびに数々の御芳情を賜わり衷心より深謝申上げます

御陰懸にて雑儀万端滞りなく相済ませました　略儀ながら紙上を以って御厚礼申し上げます

昭和三十三年一月六日

磐城市字柴町五
小名浜漁業協同組合

石城剣道連盟会長斎藤誠吾殿

雑葬送に際しましては御繁忙中にも不拘御丁重なる御弔問ならびに数々の御芳志を賜わり誠に有難く深謝申上げます

御陰懸にて儀式滞りなく相済ませました　右紙上を以って御厚礼申上げます

昭和三十三年一月六日

石城剣道連盟
磐南剣友会
磐城市剣友会

故磐城市議会産業経済常任委員長斎藤誠吾殿

雑葬送の際は御多忙中にも拘らず遠路態々御会葬下され　且御丁重なる御香奠を賜わり御芳志の程誠に有難く深謝致します

拝趨の上御礼申上ぐべきの処略儀ながら紙上を以って御礼申し上げます

昭和三十三年一月六日

磐城市議会

当社寡生出張所長高野爲行

儀永らく病気療養中のところ薬石効なく十二月二十九日死去されました　生前の御厚誼を深謝し紙上をもって通知申上げます

追って遺骨は八日午後二時より自宅にて相営み午後一時社葬により四倉町本町一二番地の自宅出棺海岸寺で相営みます

昭和三十三年一月六日

四倉町
江口工業合資会社
社長　江口勇

水野寿雄

儀病気療養中のところ一月五日午前六時三〇分永眠致しました　茲に生前の御厚誼を深謝し紙上をもって通知申上げます

追って告別式は一月八日午後一時より自宅にて相営みます

昭和三十三年一月六日

平市四軒町二
施主　水野貞子
外〇親戚一同

赤痢

佐藤安子さん(23)は四日赤痢で隔離された。

名物　尼子まんじゅう

○喜多流　謡曲　仕舞　お稽古日毎週月水金土【入会随時】
○幸流　小鼓　平市田町電二一七　白土稽古舞台

日刊（除日曜）1カ月金100円一部五円　（第三種郵便物認可）　いわき民報　夕刊　昭和33年1月6日（月曜日）　第3569号　（4）

ラジオ

6日

◇NHK 第一
六・〇〇 子供ニュース▼厳窟王 荒木道子他
七・二〇 三つの歌 お父さんはお人好し
八・〇〇 私は誰でしょう
八・二〇 民謡をたずねて 唄 〃春 喜久丸他
九・二〇

◇NHK 第二
六・〇〇 村づくり教室 西村甲一
七・〇〇 医学の時間 緒方知三郎
七・二〇 小説「伊豆の踊り子」㊦ 青年特集 教養特集「道徳教育の問題点」 談野安大郎他
八・〇五
八・〇〇 花形浪曲集 口演 二葉百合子
八・二〇 歌う遊覧船 春日、三穂、二船、若原
九・〇〇 宮田演芸会舞踊のひととき
九・二〇 コロムビアアワー 美空ひばり集

◇ラジオ福島
七・二〇 お楽しみ演芸十八番 浪曲「陸奥まちがい」赤井おろし 口演 広沢菊春
八・〇〇 名作劇場「復活」㊦ トルストイ原作 久保章他
九・〇〇
古屋章他

100円店

タコ、タコあがれ天まであがれ —赤井おろしも 景気が出てきたとみえて、冬休み中の子らはタンボのあぜ道や土堤にあがってグングン糸を張っている。お正月の楽しい風物詩である。タコあげは男の子の遊びと相場がきまっていたものだが、近ごろは女の子が好んでタコあげをやっている。みんな上手だ。ムカシは、つまり戦前は自分より大きなタコをつくり、父ちゃんの力を借りてあげくらべをやったり、タコをあげながらタコケンカをやったり遊びも勇ましかった。今は全く平和なタコあげとなった。タコのおみやげを男の子だけに買っていくと女の子が泣いてせがむ時代である。羽子板遊びはバトミントンがはばをきかしてきたからか、さっぱりみかけなくなってきた。（龍人）

謹賀新年　昭和33年　1958

常磐青果物商業協同組合

理事長 小島政治
専務理事 小島佐左衛門
常務理事 安部文雄
理事 岩野留作
同 井上彌二郎
同 草野弘
同 片寄福寿
同 小野惣三

石城地区青果商組合連合会

常磐商工会議所内（電 507）

会長 小島政治（常磐）
副会長 小松秀正（内郷）
同 里見政雄（磐城）
同 鈴木徳永（好間）
専務理事 安部文雄（常磐）
常務理事 小島佐左衛門（〃）
監事 小奏 満（磐城）
同 鈴木庄三郎（内郷）
理事 岩野留作（常磐）
同 熊谷泰助（磐城）
同 御代賢治（〃）
同 作山玉夫（〃）
同 斎藤一郎（内郷）
同 新妻喜政（内郷）
同 玉木二郎（〃）
同 小林太三郎（〃）
同 箱崎 博（好間）
同 菅原栄之助（〃）

湯本料飲店組合

（組合長 鈴木清長）

一平 パパヤ 春駒
とだ屋 とびさわ 想い出
香羽屋 角田屋 かぎ屋
よしだ よしふじ 玉半
玉寿し 玉川 たもつ
れんぼ 南洋食堂 うるわし
うらら 熊田屋 山路
やしろ 小づる このみ
コーシカ 北京 松本 紅亀
天国 紅のれん あつみ
さく味三 平 さかえ
五月 金ちゃん みさを
みかど線 川四国屋
末広 鈴木屋 いしだ
（いろは順）

常磐地区建設業親和会

会長 近藤一利
顧問 長谷川常吉
同 渡辺長作

事務所 常磐市湯本町吹谷 鈴木建設内

常磐市連合人会

会長 深沢みつ
副会長 高木憲子
同 比佐梅子
庶務 石川貞子
同 滝みよ子
会計 上川玉子
同 後藤タカ

常磐市関船鎮座

金刀比羅神社 諏訪神社 明徳館幼稚園

宮司 金土重武
園長 金土重武
教諭 高子和子
助教諭 姫田真知子
助手 安斎文子
父母之会長 岡井充

常磐電報電話局

局長 新妻新量

常磐市金融団

（順不同）

常陽銀行湯本支店
東邦銀行湯本支店
福島相互銀行湯本支店
大東相互銀行湯本支店
湯本信用組合

常磐市防犯協会長 白石初太郎
交通安全協会 常磐支部長 渡辺長作
常磐警察署長 渡部八郎

常磐炭礦株式會社 磐城礦業所

常磐市湯本辰ノ口 電（平）代1840
電（常磐）3・36

福島県建設業協会 植田支部

支部長 植田勝雄
佐久間精一 晃初太郎
金成泰三 成瀬巴三
中山みよ 大木一郎
大津新一 鈴木久司

勿来市内石油組合

愛油会

株式会社植田印刷所

代表取締役 渡辺一男
勿来市植田町字台町 電六八

三和炭礦株式会社 三昌炭礦株式会社

木原達児

勿来鉱業株式会社

常務取締役 鉱業所長 角町貞夫

福島県勿来地区 自家用自動車組合

事務所 勿来市植田町字本町 電二〇七

東洋館

勿来市錦町糠塚一八

錦興業株式会社

取締役社長 佐久間清一

謹んで新年を御慶び申し上げます

大映 松竹系の
三函座
TEL・一一〇

謹賀新年

常磐座
常磐市向田 電四六三

謹んで新年を御祝い申し上げます

シネスコ名画
東宝 洋画
湯本座
電一〇三

優良凍魚

株式会社小沢商店

取締役社長 小沢栄太郎
勿来市関田 電118