夕刊
いわき民報
発行所
平市田町63
いわき民報社
社長　野沢武蔵
電話（代表）4161番
◎いわき民報社　1959

六日午前零時を期し開通

常磐会議所で開通祝賀式

あすから即時通話

平―常磐―内郷―磐城

常磐市民多年の要望であった常磐電報電話局の自動式電話は六日午前零時を期して開通されることとなった。この自動式電話開通により平市、および磐城局の自動式開通で五市のうち平―常磐―内郷―磐城の四市が即時通話で短縮、結ばれるわけで、市民の至便はこの上もないことになる。常磐電報電話局は六日午前十時から常磐商工会館ホールで開通祝賀式を行なう。藤田仙台東北通信局長、信田運用部長、東建設部長、大覚寺福島通信部長が出列し開会のあいさつ式辞、祝辞があってから平市、磐城市、および江名町への祝賀通信が行なわれることになっている。磐野市長は諸橋平市長、三代磐城市長と、吉田商工会議所会頭は山崎平商工会議所会頭と江名町の新妻磐城信用組合理事長と、神内市連婦会長は磐城市連婦会長とそれぞれ祝賀通信を行なう。

常磐局舎は総工費二千五百万円で完工、電話施設費は約二億五千万円に達した。自動式電話は旧加入電話六百二個、新加入電話二百八十六個で総数八百八十八個で店開きしたわけである。なお三十余名の交換手が配置転換となるので既報のように商工会議所主催で交換嬢をまねいて七日午後一時から商工会館ホールで「労をねぎらう会」を催すことになっている。

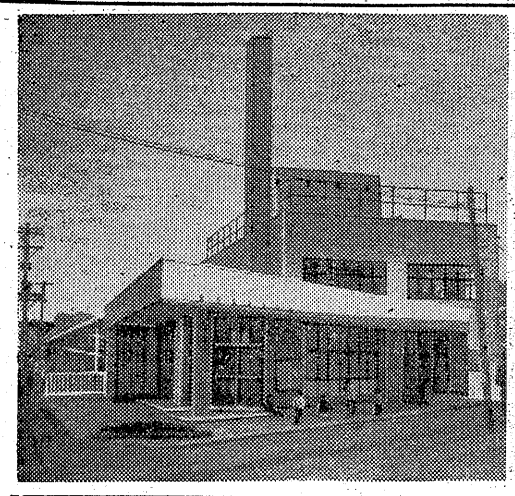

【完成した常磐電報電話局の機械設備】

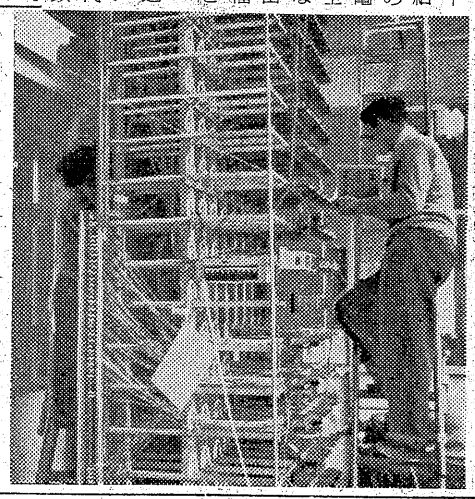

平地区米作り十傑決る

本社 優勝杯は新妻氏

六一四キロで前年上回る

平農業改良普及所主催、いわき民報社後援の三十四年度亜地区稲作十傑選定増収競作会は平市三百六十六点、四倉町七十七点、小川町六十点、好間村七十点の計五百七十六点が出品され、第一次審査（一坪刈り）で三十九点が通過、このなかから平市六点、四倉町四点が十傑に選ばれ、とくに平市の飯野地区では半数の五人を占めた。審査結果では平市飯野上荒川新妻正文さんが十㌃当り六百二十四・九㌔（四石一斗一升六合）で、昨年一位の小川町下小川狭晴常野きんが出した記録五百六十一・六一五㌔（三石七斗四升四合一斤）に比べ六十三・三㌔（四斗二升二合）多い好成績を示した。

同所の調べによると十傑は大半が中生、晩生種を早植え栽培して増収、十傑の十㌃当りの平均収量は五百九十二㌔（三石九斗四升六合）と六十八・〇五㌔（四斗五升三合）に比べ五㌔（三石四斗九升三合）も多かった。また一升当りの重量は九百七十六・八七五㌘で、昨年の九百三十七・五㌘に比べ三十九・三七五㌘（十五匁）多い粒ぞろいだった。なお一位入賞者にはいわき民報社から大優勝杯と楯と十傑全員に「三十四年度十傑」の門標を贈る。今年六位に入賞した四倉町大浦字長友額岡美秋さんは昨年は十位に入り、二年連続の十傑となった。十傑の成績次の通り（収量は十㌃当り）

▽一位　平市飯野上荒川新妻正文＝農林二十五号、六百二十四・九㌔（四石一斗六升六合）
▽二位　四倉町大浦字長友山野辺初彦＝農林四十八号、六百十五・九㌔（四石一斗六合）
▽三位　四倉町大野字柳生佐藤議＝ふくすけ、六百二・六㌔（四石一斗六升六合）
▽四位　平市飯野真辺照次＝関東四十二号、五百九十一㌔（三石九斗四升）
▽五位　四倉町大野玉山西山元信＝山陰五十二号、五百八十六・九㌔（三石九斗一升二合）
▽六位　四倉町大浦字長友額岡美秋＝農林二十九号、五百八十四㌔（三石八斗九升三合）
▽七位　平市飯野館喜一＝埼玉十号、五百八十三・六㌔（三石八斗八升四合）
▽八位　平市同遠藤喜治＝ふくすけ、五百七十九・二㌔（三石八斗六升一合）
▽九位　平市高久小野弘道＝関東四十二号、五百七十九㌔（三石八斗六升）
▽十位　平市飯野小泉忠市＝農林二十五号、五百七十四・五㌔（三石八斗三升）
▽次位　四倉町大浦宮沢好光＝五百六十九・六㌔（三石七斗九升七合）

第一議員クラブ結成

磐城市議の有志十五名

磐城市議員の有志が結集して磐城市議会第一議員倶楽部をこのほど結成、活発な活動を始めた。市民のための市政を確立するために市政議会一般に関する研究を推進するとともに広く市民に接触し日常内外の活動を活発にいなうことを目的に一、二期市議員の有志十五人（市議定員三十六人）で構成、綱領および規約を決め初代会長に長瀬国三郎氏を選んで発足したもの。毎月一回（第二日曜日）定例会を開くほか市政議会一般に関する研究会、市会報告会の開催、他市町村との交流などを主な活動内容としている。石城五市のトップを切り磐城市議会内に市議員の研究グループが誕生したのはこれが初めて。構成メンバー次のとおり。

▽会長、長瀬国三郎（総務委員）▽副会長、吉田利治（産業経済委員）▽幹事、村上武士（総務委員）▽会計、鈴木勝夫（同）▽会員、中田武雄（文教厚生委員）金成定一郎（産業経済委員）馬上庄治（同）馬目行保（同）馬上幸男（同）斎藤義定（建設委員）高木武士（同）吉田栄次（産業経済委員）橋本雄吉（産業経済副委員長）鈴木誠（産業経済委員）【綱領】

❶常に立候補当時の心境に立ち市民の代表にふさわしい清新な議会活動を行なうとともに市民のための市政確立に邁進する。
❷市政議会一般に関する諸問題について研究討論を重ねるとともに広く市民に呼びかけ市政の問題を市民の生活と直結するための活動を行なう。
❸同志的結合のもとに議会内活動はもちろん日常生活においても相互扶助の精神に基づき行動する。【初代第一議員倶楽部会長長瀬国三郎氏】

下多田橋をコンクリートに

工事は三十七万七千円で志賀組が請負い、長さ六・四㍍、幅員四・六㍍を二月二十日までに完成させる。

磐城でも来賓百名招き祝賀

磐城電報電話局では六日午前零時を期して電話（加入二六〇九台）を一斉に自動式に切り換える。六日正午から小名浜公民館に来賓約百名を招き、新局舎の落成式を行なう。この席で特設電話で磐城、常磐、平の三局を結び、零時半から三十分間にわたり記念通信を行なう。

▽磐城（三代磐城市長）―平（諸橋平市長）

いわき民報社

いわき民報磐城、常磐支社局

12月6日から電話番号変る

いわき民報磐城支社と常磐支局は明六日から自動式電話に変更とともに、左の通り電話番号がかわりますのでお知らせいたします

磐城支社　新電話番号（磐城）三五六〇番
常磐支局　新電話番号（常磐）二三八〇番

いわき民報社

明日の催し

▼山下清個展　平商工会館
▼勿来市教委主催青年体力テスト　午前八時半　植田小、勿来中
山田中、川部中、錦小
▼定時制高校生活体験発表会県予選　午前十時　平二高
▼石城地区音楽研究会主催第十三回作曲コンクール　午前九時　平一小

寸言

▼あすから勿来を除いた四市の電話が即時通話となる。まず耳の方から五市合併へ前進したワケ。
▼ダスターコートで一関着。学生らしい着方をしないのも悪いが、生徒会と相談しなかったのも片手落ち。
▼人身売買、そのつぎは奪を売らせる―というのが常道。各署も捜査に協力して根絶図れ。

天気予報

お好み食堂　玉半　食堂

（小名浜測候所発表）

【今晩】北西の風やゝ強い。晴れ時々曇り。
【明日】西風、大体晴れ、日中曇りが出る。
海上　今晩風波があり明日も風波が出る。

スポーツ用品

平運動具店
平市才槌小路
電45〇8

謝恩 恒例 第8回 オーバーまつり
12月5日から……7日（三日間）
この冬を暖く経済的にお過し願えますように！

紳士オーバー
純毛ベロアオーバー……5000円を……3500円
純毛ベロアオーバー……6500円を……4500円
純毛スコッチオーバー6500円を……4000円

婦人オーバー
紺黒スクールオーバー　1900円
純毛モヘヤオーバー　5000円
純毛モヘヤオーバー　7000円
純毛ミンクモヘヤオーバー　7200円
純毛パイルオーバー　9500円
高級純毛シールオーバー　15000円

防寒コート各種
（他見切品豊富取揃えましたが売切れの節は御容赦下さい）

寒さに向う折柄、いますぐ必要な紳士オーバー婦人オーバー、防寒コート……と優秀品の数々を是非、御覧願いたい為に、又是非御用意下さいます様に大率仕値段にて大量取揃えました。

服装の店
盛高屋
平市三丁目　電3608

江名に物揚げ場新設

一千五百万円投じ着工

磐城市小名浜港務所では漁船の大型化などに伴なって係船岸壁の混雑の緩和をはかるため、ここに四千二百四十七平方㍍の漁船の物揚げ場を新設して江名港に物揚げ場を新設することになったもの。この事業は総工費三千五百六十万円を投じ三十四、三十五、三十六年の三カ年継続事業により県直轄工事で施行するもので、本年度は護岸の基礎工事を進めている。

物揚げ場内には市民九㍍の道路が護岸に沿って新設されることになっており、物揚げ場が完成すれば、海水（四㍍）の掘下げ作業がすでに終っているので、五十㌧級の漁船五隻が一度に横付けでき漁獲物の陸揚げ、および食糧品、飲料水などの仕込みがいままで以上にスムーズにゆくことになるわけ。

磐城市小名浜港務所では漁船の大型化などに伴なって係船岸壁の混雑の緩和をはかるため、ここに四千二百四十七平方㍍の漁船の物揚げ場を新設して江名港に物揚げ場を新設することになったもの。この事業は総工費三千五百六十万円を投じ三十四、三十五、三十六年の三カ年継続事業により県直轄工事で施行するもので、本年度は護岸の基礎工事を進めている。

物揚げ場内には市民九㍍の道路が護岸に沿って新設されることになっており、物揚げ場が完成すれば、海水（四㍍）の掘下げ作業がすでに終っているので、五十㌧級の漁船五隻が一度に横付けでき漁獲物の陸揚げ、および食糧品、飲料水などの仕込みがいままで以上にスムーズにゆくことになるわけ。

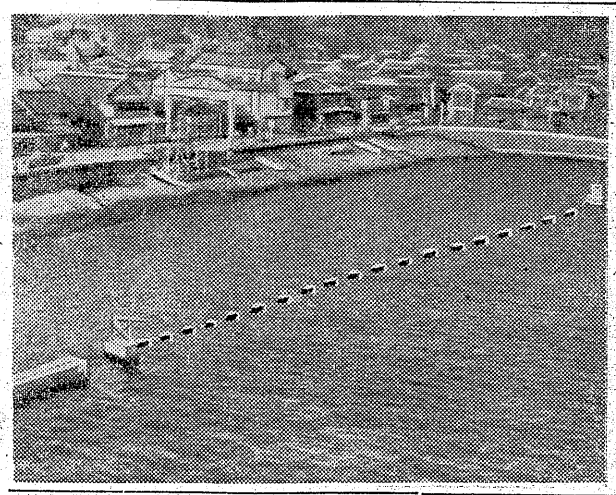

【物揚げ場の新設される江名港、白線内】

磐城市小名浜測候所では十二月中の長期天候予想を二日次のとおり発表した。

上旬と下旬は冷え込みの強い割合いに暖い日が多い見込み。しかし上旬末ごろから下旬前半にかけては時々冬型の天候となり寒い日が多くなろう。月平均の気温は平年並の見込み。降水量は浜通りではやゝ少な目。【気温】▽上旬＝高目の日が多いが旬中は以後は冷え込みが強く一時低目となる。▽中旬＝概して低目の日が多い見込み。▽下旬＝旬初めは低目だが後半は寒さがやわらぐ。【降水量】浜通りではやゝ少な目。天気が崩れやすい時期は上旬中ばごろと中旬末、月中ばごろと下旬初め、および月の末ごろの見込み。

中旬から寒さ増す　12月の天気

北白土で最高の増収

磐城ネギ　岡田さんが新記録

平市北白土農事研究会では四日、平市主催のネギ品評会予選を兼ねたネギ立毛品評会（掘り取り）を開いたが、出品は二十一点のうち岡田然さんは三・三平方㍍当りの二十七・九㌔の収量を上げた。これは平農業改良普及所調設以来の最高記録で、二十六・二五㌔（七貫目）を越えたことはなく、審査に当った櫛田同普及所技師は「今年は初夏に雨が多く、その後高温続きで、ネギの生育には不適な天候だった。入賞者次の通り（カッコ内は根と葉を切って製品とした収量）

▽一位　岡田然　二十七・九三㌔（太十八・六六㌔、細なし、白根三十九・三㌔）▽二位　塩田一雄　二十四・二㌔（太十七・七㌔、細一・七六二㌔、白根三十四・八㌔）▽五位　塩美雄　二十一・二五㌔（太十五・六七五㌔細一・六八㌔、白根三十六・三㌔）▽六位　加藤大昌　二十・七三㌔（太十三・二三㌔、細三・四五㌔、白根三十九・三㌔）

磐城市教委で新入学児調査

磐城市教委では三十五年度の小学校入学児童調査を十六日まで行なう。該当者は一時開店。

ひばりパチンコ

平市田町（東口）銀座「ひばりパチンコ」では全機械入替のため臨時休業中のところ、六日午後一時開店。

酒の店五十鈴

平市新田町福島鈴6日開店＝民製菱社前に酒とやきとりの店「五十鈴」が六日新装開店。

コンニャク標準規格査定

県では茨城県と共催で八日午後一時から植田信用組合事務所でコンニャク標準規格査定を開き、等級査定を行ない、標準品を決める。

流質品を公売

磐城公益質屋

磐城市では公益質屋の質流れ品公売を十三日午前九時から午後三時まで小名浜公民館で行なう。和洋服、ラジオなど二千百七十点。

湿田早植えにもテッポウ

磐城ネギ　岡田さんが新記録

平市北白土農事研究会では四日、平市主催のネギ品評会予選を兼ねたネギ立毛品評会（掘り取り）を開いたが、出品は二十一点のうち岡田然さんは三・三平方㍍当りの二十七・九㌔の収量を上げた。これは平農業改良普及所調設以来の最高記録で、二十六・二五㌔（七貫目）を越えたことはなく、審査に当った櫛田同普及所技師は「今年は初夏に雨が多く、その後高温続きで、ネギの生育には不適な天候だった。入賞者次の通り（カッコ内は根と葉を切って製品とした収量）

▽一位　岡田然　二十七・九三㌔（太十八・六六㌔、細なし、白根三十九・三㌔）▽二位　塩田一雄　二十四・二㌔（太十七・七㌔、細一・七六二㌔、白根三十四・八㌔）▽五位　塩美雄　二十一・二五㌔（太十五・六七五㌔細一・六八㌔、白根三十六・三㌔）▽六位　加藤大昌　二十・七三㌔（太十三・二三㌔、細三・四五㌔、白根三十九・三㌔）

磐城市教委で新入学児調査

磐城市教委では三十五年度の小学校入学児童調査を十六日まで行なう。該当者は一時開店。

ひばりパチンコ

平市田町（東口）銀座「ひばりパチンコ」では全機械入替のため臨時休業中のところ、六日午後一時開店。

酒の店五十鈴

平市新田町福島鈴6日開店＝民製菱社前に酒とやきとりの店「五十鈴」が六日新装開店。

コンニャク標準規格査定

県では茨城県と共催で八日午後一時から植田信用組合事務所でコンニャク標準規格査定を開き、等級査定を行ない、標準品を決める。

流質品を公売

磐城公益質屋

磐城市では公益質屋の質流れ品公売を十三日午前九時から午後三時まで小名浜公民館で行なう。和洋服、ラジオなど二千百七十点。

湿田早植えにもテッポウ

◉…磐城市海岸地帯の水田は排水と海水の水位とは大差がないため排水が悪く、ほとんどが湿田。そして少しの雨でも約七十㌢が忽ち冠水してしまう。このためポンプ四台で排水に当っているくらいだが、お陰で二毛作は不可能。このため磐地区農業改良普及所では二毛先に水稲の早植えによる試験を行なったのが昨年。その結果は上々の成績だった。

このため磐城市で七十㌶、常磐市で二㌶、内郷市で十㌶の計七十二・一㌶が早植えした。同普及所管内の二千百五十六㌶のわずか三・三㌶だったがその十㌃当りの平均収量は九俵半で、普通植えの場合より三・五俵も上回る好成績だった。

◉…〝この早植えで、五月五日から十日の間に早生種を栽培すると、九月末には出荷でき、その場合は一俵につき四百円の奨励金が出されるので十㌃十俵とすれば四千円にもなり、実質的には十一俵穫れた計算になる。二毛作の出来ない磐城市などの場合は限られた水田から少しでも多くの収穫を上げなければ経営がなり立たないので、この早植え栽培を採り入れるべきだ〟と普及所では来年は現在の三倍の二百十㌶に普及しようと意気込んでいる。

◉…この早植えで障害になるのは〝スズメ〟の害だ。網目が六㌢もある現在の防鳥網では十㌢二千九百円もかゝるが、網目や田の溝から集団で侵入し、十㌃ぐらいは忽ち白穂にされてしまう。猟期でもないので鉄砲などで防除することが出来なかった悩みがあったが、来年からは農林大臣の許可さえあれば防除も出来ることになった。このため早植えを集団化し、病害虫防除は共同で行なう方針を決め、防鳥網を買うより猟銃を購入して、空砲と実砲を交々発砲し輪番制で防除を行なった方が経費も少くて済むという。磐城市役所でも共同防除、集団作付けを励行する計画を進めている。

市況

魚類（単位㌔＝円）

（四日午後一五日正午）五日朝のサンマ漁は急減したセグロイワシの水揚げも少ない。

【小名浜港】▽サンマ船十四隻　底引船一隻　巻網船三隻▽サンマ　六万二千八百㌔　二八一九▽メヌキ　七百㌔　八五一七二▽セグロイワシ　八千㌔　二八一二三

【江名港】▽サンマ船三隻▽サンマ　一千九百㌔　一九【中之作港】▽サンマ船二隻▽サンマ　四万㌔　二三・三一七・八

お断り＝市況のうち野菜は市場公休のため休みます。

御詫び

今朝五時三十五分頃小火の際は御隣様にて大事に至らずに済みましたが、皆様をおさわがせ致し申訳がございませんでした。又早速御駆付け、消火に御尽力且つ御見舞を賜わり厚く御礼を申上げます。混雑に取りまぎれ御尊名を御伺い洩れ致しましたことと思いますから、略儀ながら紙上を以ておわび旁々御礼を申上げます。

昭和三十四年十二月五日

明光堂時計店
平市五丁目　電四九七三

謹告

毎度御愛顧に預り厚く御礼申上げます。今般都合に依り平市中央通り支店を十二月五日で閉店致す事になりました。今後共お客様の御愛顧に報ゆるため平市八丁目本店に於いて営業致します故、従来通り御引立の程御願い申上げ、紙上にて御挨拶を申上げます。

昭和三十四年十二月五日

渡辺セトモノ店
平市六丁目　電二八四三

祝・磐城電報電話局新築落成　自動式電話開通　12月6日

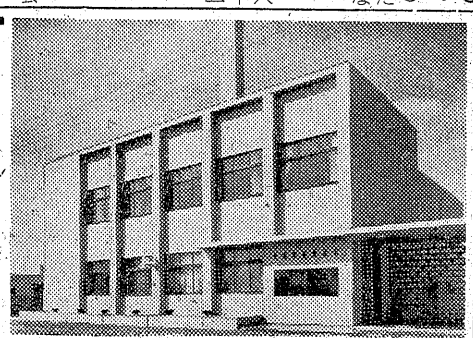

御挨拶

このたび磐城電報電話局の電話交換自動化工事が竣工し、磐城市仲町境に新築の局舎で十二月六日から業務を開始することになりました。

この自動電話と一緒に、磐城から平、常磐へは市内通話と同様に即時につながり、磐城から江名へは平を中継しますが、やはり即時につながることになります。このため常磐地区が、総合的に発展することが期待出来ると思います、この自動化工事の完遂に御支援をいただいた皆様に厚く御礼申上げるとともに、今後とも電信電話事業に対し御協力の程をお願い致します。

昭和三十四年十二月六日

磐城電報電話局
局長　鈴木勝栄

新電話番号のお知らせ

三二三〇番　本社
三二三一番　自動車課
三二三四番　保線課
三二三五番　自動車倉庫
三二三六番　小名浜駅
三二三七番　宮下駅

小名浜臨港鉄道株式会社

新電話番号

三三〇一番　二組合長室、参事、会計
三三〇二番　三五　総務、統計、船舶、宿泊室
三三〇三番　二六〇　販売、出納、現場
三三〇四番　五一　製氷冷凍冷蔵工場
三三〇五番　（新設）船架部（港内三崎地区）

磐城市栄町五

小名浜漁業協同組合

新電話番号

三三一一番　一七四　総務課
三三一二番　二六四　業務課
三三一三番　九七五　経理課
三三一五番　（新設）総務課長宅
三三一六番　（新設）業務課長宅

小名浜駅前　大家割烹

金時
電三三二八・三三一九

忘年会・新年会のお申込みは…

お気軽に皆様のお好きな利用下さい

小名浜海陸運送株式会社
磐城市辰巳町無番地

電話番号お知らせ

3400番　「満世界」清水屋商店
3401番　県会議員　小野義一
3402番　喫茶バー　清水屋
3404番　割烹旅館　ハトバ荘

求人案内
一日現在
平職安所

【男子】▽鉱山技術見習1、内郷市、二十七―三十才、住月一万円▽事務員5、平市、常磐市、二十七―三十才、住月一万円▽事務員2、平市、十八―三十才、通月四千五百円▽店員多数、平、内郷、常磐の各市、十六―二十才、通月四千円▽店員2、平市、十九―二十二才、通月五千円▽綿製造工3、平市、二十一―三十才、通日二百円▽ゴム履物製造工5、小川町、十六―二十才、通日百四十円▽製材工5、平市、二十一―三十才、通日二百―三百円▽製図工5、日立市、二十五―四十才、経験二年以上、住日三百五十―五百円▽現場作業員150、日立市、十八―二十三才、住月六千五百―八千円▽旋盤工5、東京都、十五―十六才、住日一百八十円▽雑工10、東京都、二十―三十才、住日五百五十円▽自動車車体組立工30、横浜市、十八―二十一才、住月七千五百―八千円

【女子】▽事務員5、平市、常磐市、十八―三十才、通月四千五百円▽店員多数、平、内郷、常磐の各市、十六―二十才、通月四千円▽店員2、平市、十六―二十二才、通月四千円▽雑役7、平市、年令不問、通日二百円▽雑工20、東京都、十五―二十五才、住日一百五十―二百円▽雑工10、東京都、十五―二十五才、住日一百五十円▽雑役3、平市、十六―三十才、通日五十円▽雑工20、東京都、十五―二十五才、住日一百五十―二百円

ダスターコートで対抗
雨の日以外は厳禁
生徒会 一方的と撤回要求

平工

平工では雨の日以外は生徒のダスターコートの着用を禁じたが、生徒会では何の相談も無く一方的な通告に大きな不満の態度を示している。

学校が着用を禁止した理由はコートはゴミよけに着るものだが、学生はそれほど良い服は着ていない現在着ている者のほとんどはエリを立て、チャックをはずし、ポケットに手を入れておりだらしがなく、そとらのチンピラと変るところがないので、学生は学生らしい服装が良いというもの。

一方生徒会側では何の相談も無く一方的に押しつけられては困る。また正しくダスターコートを着ている者が非常に迷惑すると学校側に撤回を申し出ている。

ラジオ置引き

東京都荒川区尾久町一ノ三ノ一、新宿区角筈理容師及川清さん(三)は三日午後七時三十分ごろ常磐線日立―湯本駅間の下り列車内で仮眠中、網棚に置いた中型ラジオ一台(六千円)を盗まれたと、平鉄道公安室に届け出た。

線路わきを歩き列車にふれ重傷

四日午後九時十二分ごろ北茨城市中郷町石岡山幡峯尾さん(三)は自宅に帰るため、磯原―南中郷駅間の線路ずたいに歩いていたところ、下り列車にひっかけられ頭部打撲の重傷を負った。このため列車は八分遅れ発車したが、平鉄道公安室では線路添いの歩行は絶対しないよう警告している。

学帰り車にひかれて即死

四日午後三時三十分ごろ川前村大字川前字五林石材工先崎恵さん長男芳信君(一〇)＝小五年＝は自転車で退校中、同村五林地内の県道で前からきたトラック＝運転者磐城市大字泉字泉一八六上遠野勇さん(三一)＝をさけようとして転倒、腹部をひかれ即死した。

脱線炭車にぶつかり死ぬ

四日午前五時四十分ごろ常磐市長倉新矢ノ倉炭鉱石久卸左坑本層で作業に当っていた採炭夫小田良明さん(三七)＝常磐市水ノ谷字竜ケ沢＝は脇腹した炭車に腹部を強打し、左肋骨が折れ肋骨々折で労災に收容されたが、間もなく死亡した。

少年スポーツ活動で善導

勿来公民館主事会

勿来地区公民館主事会議は四日午後一時三十分から勿来公民館で開き、青少年スポーツ活動と青少年不良化防止を重点に勿来六部落をモデル地区に指定し、中学生を対象とした少年のスポーツ運動を推進することになった。スポーツ運営費として十万円の国庫補助金はモデル地区の植田町北台町部落、錦町中田原部落、勿来町酒井原、宮前両部落、山田町上山田部落、川部町羽鳥部落の六地区を指定してスポーツを重点に不良化防止と生活指導から年間の行事を多くするほか指定地区には運動用具を購入することになった。

このほか第二回読書感想発表会を一月上旬に開催することと、公明選挙について話合った。

17区婦人会がバーベキュー会

九品寺の境内で

平市第十七区婦人会では五日午前九時から九品寺境内で同会料理クラブを中心とする野外料理講習会を開いた。クジラの肉を主題にした栄養料理の献立にちょっとしたバーベキュー的気分も出して、小春日和の墳内に三十人の主婦たちが腕を競い、終って試食会に舌つづみを打った。

【十七区婦人会の野外料理講習会】

いわき労音例会

東京コラリアーズ

平出身の野崎氏も参加

いわき勤労者音楽協議会の十二月例会は男声合唱の東京コラリアーズを招き十一日午後六時から新装なった内郷市公会堂で催す。東京コラリアーズには平市出身の野崎靖智さん(野崎喜八郎氏二男)と磐城市出身の小林幸雄さんが故郷に錦を飾って魅惑のハーモニーを聞かせる予定。指導は福永陽一郎氏、曲目は東北民謡集、新しいロシアの歌、組曲の月光とピエロ、クリスマスの歌、ロバートショウ歌唱指導曲の二十七曲。

三万二千円で期末手当のむ

呉羽化学労組

呉羽化学労組(組合員七百九十八名)では期末手当一人平均三万七千五十円を要求していたが、このほど三万二千円で妥結した。これは昨年同期の二万五千四百五十円(要求二万六千二百七十八円)より六千五百円多かった。

不況につけ込み人身売買
手数料取り27名あっせん

常磐署では炭鉱不況につけ込み人身売買事件を内偵中だったが、二日平市の手数料を取っていたことが判り五日、職安法違反の疑いで書類送検した。調べによるとスイは前年春から本年十一月下旬ころまでに県内、茨城などの芸妓置屋に二十七名の女性をあっせん、このうち九人から三千―五千円の手数料を取っていたもの。

草野義一社長転居

小川出身の日本鉱金属株式会社社長草野義一氏は、東京都目黒区上目黒八丁目五二三の新住居に移転した。

保育児童の健康診断

磐城市

磐城市では保育所など保育施設児童の定期健康診断をつぎの日割で実施する。無料

▽八日　江名保育所、江名区立保育所、中之作保育所、下神白保育所、住吉保育所

▽九日　泉保育所、玉露保育所、滝尻保育所、下川保育所

東北管区警察局長賞
田町防犯協会に決る
優良モデル地区で

平署ではさきに平市田町防犯モデル地区の表彰方を上申していたが五日県警本部から東北管区警察局長賞授賞ときまった旨、連絡があった。表彰式は十二日午前十時から管区(仙台市)で行なわれる。

田町防犯協会は昭和三十二年十一月十一日発足、会員二百四十世帯が明るい田町を作ろうと街路に水銀灯、防犯灯を設置したほか、スピーカを設けてスリ、押売追放、児童生徒の帰宅時間を放送して防犯活動をくりひろげ防犯思想の高揚を図った。このため犯罪件数も年々減少、今年は前年に比べ五十九件減ったほか、検挙が十%も上回ったという功労が今度の管区長賞となったもの。

当社取締役社長故太田武彦葬儀の際は御多忙中のところ遠路態々御会葬下され且つ御丁重なる御香料を賜わり御厚情誠に有難く厚く御礼申し上げます。

早速拝趨の上御礼申上ぐべき処略儀ながら紙上を以て御礼申上げます

昭和三十四年十二月五日

株式会社　三崎組
代表　太田英明
友人総代　小野義一
葬儀委員長　草野道人
副葬儀委員長　川和徳一

亡父平吉葬儀の際は御多用中の処遠路態々御会葬下され御丁重な御香料を賜わり御芳志誠に有難く厚く御礼申し上げます

早速お伺いの上御礼申し上ぐべきところ略儀ながら紙上で御礼申し上げます

磐城市山ノ神北一一八
喪主　小野光春
親戚代表　金成山利治
友人代表　内惣太徳

昭和三十四年十二月五日

開店

新型全機入替

十二月六日　午後一時から
七日　午後一時から
八日　正午から
九日　午前十時から
十日　平日通り

☆何卒御期待下さい

ひばりパチンコ
平市東銀座

洋酒　平四・大倉旅館横
ニュースタンドバー　おぐら
電四二一三

文具のナガノ

クリーニング
洗張・防水
小松崎
平館前電3343

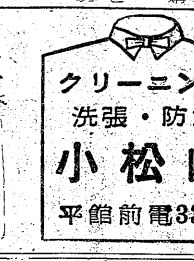

カンナの公会堂通

新しいDPは富士

今年一ばん売れている……
シルバー編物機
200針　¥14800
草野ミシン商会
平市南町通　電2960

初回1000円で即納
長期月賦 1000円払
（無料講習付）
宝石入　¥25000より
三菱ミシン

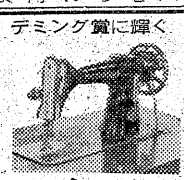

MERRY X'MAS
旧 753御祝

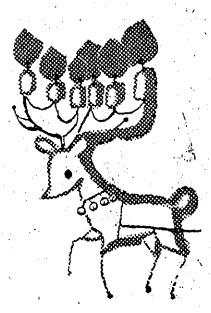

可愛らしい子供服
色々取揃えました

セピロ　1500円から
KO服　1300円から
オーバー　1400円から

かかや
平市三丁目　電2203
会員の店

大広間完成

150名様までの
ご宴会お引受け
致しております

湯本温泉
古瀧
電（常磐）159・259

米国製最新鋭機
アレン金銭登録機
国産品で5万円台からございます

MODEL
100―D型

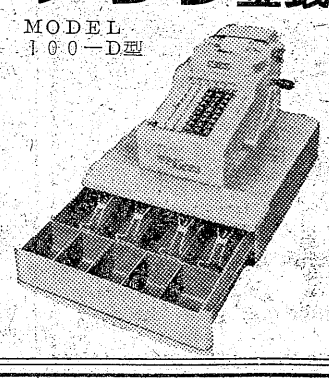

優美なスタイルは　お店の品性を高め
堅牢な構造は　酷使と永年の御使用に耐えます
アレン金銭登録機の誇る　優秀な機能の御活用こそ　御繁栄の近道と存じます

手動式　100―D型　¥160,000
電動式　310―S型　¥230,000
電動式　315―4型　¥295,000

日本総代理店
日本アレン金銭登録機株式会社
販売及連絡所
藤森商会
平市鍛冶町　電2296

NHK 5日

★第一 1040KC

6・00 子供ニュース
6・05 ❶明日を呼ぶ声「ベッドで学ぶ子供たち」❷劇「ソロモンの洞窟」
6・40 スポーツだより
6・45 各局別ローカル
7・30 土曜の夜のおくりもの ❶太郎さん花子さん 浜路恵子 高橋とよ 林家三平 大泉晃 ❷なつかしのメロディー 霧島昇 岡晴夫 松田トシ 宇都美清 ❸とんち教室 石黒敬七 林家正楽 山野愛子 ❹スポットクイズ
9・00 きょうのニュースから
9・20 ニュース解説 村田為五郎
9・30 演芸独演会 落語「試し酒」春風亭柳橋

★第二 1540KC

6・05 コーラスアルバム 東放唱他
6・30 演奏会 戸川昌子 鹿島達也 藤木直美 ピアノ前田房枝
7・00 映画音楽 ❶非情の青春 ❷闇に響く声他 解説 清水光雄
7・30 若い世代へ スポーツ探検物語「雪に生きる」
8・00 軽音楽ホール 小野満とスイングビーバース 芦田ヤスシとメローノーツ 北村英治クインテット
9・00 ラジオリサイタル シ井内澄子 ラジョパン作品 ピアノ

ラジオ福島

6・00 チョコラの童話 森繁久彌
6・45 音楽の小箱
7・15 花春アワー 漫才「愉快なファッション」大和わかば・東まゆみ
7・30 マビナスターズ歌のタベ「東京の人」「泣けるブレター」「潮来船頭さん」「泣かないで」「ラブちゃいさ」「ラブちゃいさ」「ラブレター」「潮来船頭さん」「泣かないで」
8・00 歌う遊覧船 船長楠トシエ ゲスト中原美紗緒「フルフル」「シーッ内緒よ」他
8・30 今週の歌謡ベストテン
9・00 浪曲玉手箱「二十四の瞳」❷わかれ 口演春野百合子
9・30 犯人を挙げろ「消えた母娘」前編 武藤英司 宮川洋一他

4 NHKテレビ

6・00 スクラビーのあやつり人形
6・07 ホームラン教室「ピンチ！」小柳徹 安田まり子他
6・35 世界みたままま「欧米の石炭事情を視察」萩原吉太郎
7・15 ハイウエー・パトロール（恐怖の復しゅう） ブローデリック・ウエルズ ロン・フォスター他
7・45 歌舞伎座中継「仮名手本忠臣蔵」六段目「与市兵衛内勘平腹切の場」中村勘三郎 市村羽左衛門 市川海老蔵 尾上梅幸 尾上鯉三郎他
9・22 映画「盲人の国」アドルフ・マンジュー他

保育所入所児童の受付開始

平市七保育所

平市では明春保育所に入所する児童の申請受付を始めた。締切りは一月十五日まで。平市の保育所は鎌田、椚窪、豊間、平隣保館、高月、磯崎、ハトの七カ所で、入所定員は五百九十名。満三才以上から入学前の子供たちが入られる。入所理由❶保護者が働いているため十分な保護養育を受けられない児童❷保護者が疾病のため十分な保護養育を受けられない児童❸生活環境が悪く十分な保護養育を受けられない児童❹低学年児童で放課後家庭に保育する者がいない児童。

慶弔錄

◇平市◇
【出生】▼斎藤純子（胡麻沢二〇 基助長女）▼遠藤敬（赤井字日渡二〇 順二男）▼相田英男（中平 光義四男）▼石井薫（紺屋町五 清長女）

◇磐城市◇
【出生】▼太田智（常磐市磯原字一本木一三〇 勝二男）
【結婚】▼四家昭男（下神白字迎六八 ヨシ四男）谷田部たみ子（茨城県大洗町 徳次郎三女）

民報映画案内

★【平市】 8日まで
★世界館（五・四九）紅あざみ（七・一二）母のおもかげ（八・五一）お嬢吉三（5日まで）
★東映劇場（七・〇三）はやぶさ天狗（八・二五）密港の魔女（七・一五）大学の暴れん坊（八・三五）波止場の無法者
★東宝民劇（七・〇〇）燃える聖火（七・三〇）日本誕生
★平新東宝（七・一九）森繁のペテン王（八・三五）明治大帝と乃木将軍
★三夜東映（六・一二）月光仮面 怪獣コング（七・一七）暁の急襲隊（八・四〇）おしどり道中（六・四五）野ばら（八・三〇）黒水仙（5日まで）
★聚楽館（六・一〇）十戒（11日まで）
※【内郷市】
★綴映劇 姿なき狙撃者 暁の地平線 黄島（6日まで）
★第一イワキ 鹿島灘の女 お役者鮫 アイラブユー（8日まで）
※【常磐市湯本】
★湯本座 夜六時半 偽保安官 潜望鏡を上げろ 不敵な爪（6日まで）
★三函座 夜六時半 新妻と秘書 漂流島前夜 月獣物語（8日まで）
★常磐日活 夜六時半 オヤユビの女中 世界を賭ける恋 硫黄島（8日まで）
★常磐座 夜六時半 天下無双の剣 東京べらんめえ娘 くもの巣屋敷（5日まで）
※【磐城市小名浜】8日まで
★国際 暗夜行路 熱いトタン屋根の猫
★磐城座 影なき男 われらの時代
★東映 五万両五十三次 南海の凱歌
★金星座 人間の壁 今日もまたかくてありなん
★銀星座 六番目の幸福 バジャマ・ゲーム（7日まで）
※【勿来市植田】 8日まで
★菊多館 午前零時の顔 死の追跡 暁の決戦
★うえた館 美貌に罪あり 鬼女系図 赤胴鈴之助・どくろ団退治
★中央館 湾水の暴れん坊 夜鷲の密港 だから云ったじゃないの
★植田ロマン 暗殺計画 特攻魚雷作戦（5日まで）
※【四倉町】 5日まで
★四倉国際 遊星王子 紫暗らしき娘たち 人形の歌 海盛座 どんと行こうぜ

お歳暮にまでセンスですとサ
もらってもすぐに忘れてしまうようなありふれたお歳暮ではイミないので、いつまでも印象に残るようなシャレたセンスが必要です。
・天ぷらセット（鍋つき） 一千円
・お茶の間ク（菓子鉢つき） 五百円
藤越
日曜サービス 一階（食料品）魚とくだもの 二階（衣料雑貨）ビニロン混紡毛布 三階（衣料品）防寒コート二千五百円 四階（食堂）特製お子様ランチ六〇円
平市銀座 電3141

おでん
今がおでんのシーズン。なべ物を囲んだ一家団らんのふん囲気もまた格別です
おでん種詰合せ
祝儀用かまぼこ
宴会用折詰百円から
日曜特売 信田巻 一本 二十三円
荘寅
平市一丁目 電四五四一

冷い風でも平気
木枯、霜、冷たい風に平気とにかく文句なく強い靴下です
これからの冷いお台所仕事やお買物それに御通勤用に最適です
ウーリーナイロンヒザ上靴下 三三〇円から
◎奉仕品ナイロンヒザ上靴下 一一〇円
◎ク婦人ナイロンパイル靴下 九〇円
シラドヤ
平市一丁目 電2364

無縁墳墓公告
昭和三十四年度石城都四倉町都市計画事業四倉土地区画整理事業のため四倉町字二丁目二二ノ二番地海蔵寺管理墓地の一部を改葬の上移転致しますから縁故者又は お心当りの方は昭和三十四年十二月十日まで申出下さい お申出ないときは町当局に於て管理者と協議の上改葬致しますから御異存下さい
右墓地埋葬等に関する法律施行規則第三條の規定により公告します
昭和三十四年十一月二十六日
福島県石城郡四倉町長 鈴木常松

白鳥温泉
このたび皆々様の御愛顧により近代的な大浴場、家族風呂、テレビ室「ホール」屋外ヒンポン場（ナイターもできます）増改築いたしました。何卒忘年会、クリスマスパーティ、新年宴会、御宿泊には閑静な環境の当館を是非御利用下さい。皆様のお出でをお待ち申しあげております。
春木屋の旅館
電（常磐）124

お小言頂だいして 知った 客の愛
店を改装してオモチャの売場をなくしましたらお客様からお小言を頂きました今日まで育てて下さった売場……
お子さんの夢の場所クリスマスを前に教育的な玩具豊富に取揃えましたゼヒ御一覧下さいカネボウ美容師来店8・9日
SANKO
三幸
平市三丁目角 電4931—3

DPの専門店
平二丁目市
くわな
会話五二六九番

会津清酒
やまとがわ
平・材木町
大喜多や
電3722

TOHO SCOPE 東宝
総天然色
日本誕生
愈々8日まで！ お見逃しなく！
同時上映 燃える聖火
日曜 朝8時より
東宝 民劇 TEL・3322

映画は大映
映画
大映スコープ 6▽9日
戦乱の世に、生きて、愛して、苦悩する血気の若武者
市川雷蔵 金田一敦子 青山京子 高松英郎
若き日の信長
大映スコープ 総天然色
華やかに装い艶然と微笑みつつも愛と憎しみに生きる女二人！
夜の闘魚
京マチ子 川口浩 山本富士子
世界館
大人65円学生50円小人40円

テクニラマ シネマスコープ
Universal International
西部の朝焼けを血に染めて固く抱きあった宿命の兄弟愛！！
ジェームス・スチュアート オウディ・マーフィ 主演
6日より
総天然色
監督J・ニールスン
夜の道
ビスタビジョン 総天然色
ユニヴァーサル映画超大作
監督ジョゼフ・ペヴニィ
全艦発進せよ
VISTAVISION
ジェフ・チャンドラ ジュリイ・アダムス主演
空前の迫力とスケールで描く硬派の太平洋海戦！
60円
AWAY ALL BOATS
完全暖房 ひかり座

絶賛好評で日延べ
十戒
ビスタビジョン総天然色
戒
巨匠セシル・B・デミル監督作品
12月11日まで
★終列車を利用してで観賞出来るよう
12月5日からの上映時間
上映時間 朝 9.50 昼 2.00 夜 6.00
10時5分終了で
上り 10時22分
下り 10時11分
に間に合います
聚樂館

立体喫茶 タカオ
世界館前 電3666