夕刊 いわき民報
発行所
平市田町63
いわき民報社
社長　野沢武蔵
電話（代表）4161番
◎ いわき民報社　1959

通学服
小学生から
大学生まで
各種豊富取揃え
会員の店
ホかや

一足先に春正月

〝オーロラのもと新春を祝す〟
年賀電報で漁船と家族結ぶ
忙しい小名浜無線局

本県でただ一カ所、船舶の無線電報取扱所になっている磐城市小名浜漁業用海岸無線局（吉川正一局長）では、いま、はるか洋上で新春を迎える船舶と陸上とを結ぶ年賀電報の無線通信で大多忙をきわめている。〝洋上はるかに新年を寿ぐ〟〝はるか南のはてから新年をお祝いする〟〝オーロラのもとに、はるか故国の新春を祝す〟など家族あてのもの。〝新年を祝しご安納を祈る〟など乗組員あての年賀電報が電波を通じて行きかい、忙しさのなかにも同局通信室では一足先にお正月気分にひたっている。

同局では去る十二月十日から年賀電報の取扱いを開始したが師走に入って、取扱い件数は日増しにふえて十日現在四百通に達しこの分では去る十二月十日から年賀電報の取扱いの終る一月十日までに昨年の六十％増しの五千通は下るまいと説明している。

年賀電報の利用ではハワイ諸島付近で洋躍中の小名浜水産高校実習船福島丸（二百二十㌧）はじめインド洋南西太平洋などに日本、全国から出漁中の遠洋マグロ延縄漁船が九十五％をしめ特に同局は遠洋からの電波をキャッチするにすこぶる良い立地条件を揃えているためこととしは目立って利用者が多いという。

年賀電報の発着信は去る六日から開通した専用電話で磐城電報電話局に送られ元日、松竹梅のついた年賀送達紙を使って名あて人に配達されることになっている。

【年賀電報の通信で忙しい小名浜漁業用海岸無線局】

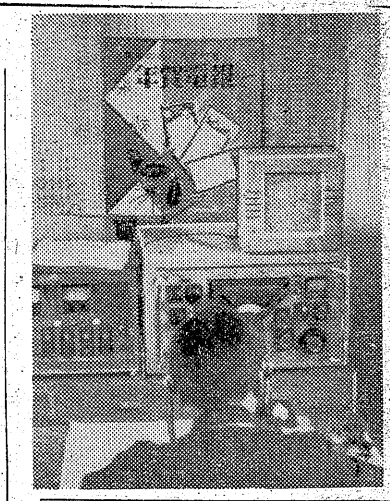

給食牛乳打合せ　県石城事務所では二十一日午前十時半から同事務所会議室に関係者を集め、三学期の学校給食用牛乳供給事業実施について打合せを行なう。

水稲、大豆の審査会　平農業改良普及所では水稲と大豆の生産物審査を次の日程で行なう。なお四倉町は未定。▽十五日　好間村、小川町、平▽十六日　市夏井、高久、神谷▽十六日　好間村、小川町、平市草野、平▽十七日　平市赤井、豊間、鹿島▽十七日　平市赤井、豊間、飯野

勿来市職員将棋大会　勿来市役所職員の将棋大会は十三日午前九時から植田公民館で開く。

平隣保館を〝市立〟に
條例設置、市会にかける

平市十二月定例市議会は十五日から二日間の会期予定で開会、追加更正予算八百五十七万円のほか八議案が上程されるが、このうち本年三月市移管を陳情していた平市社会福祉協議会立の平隣保館の設置條例が上程され、昭和十五年五月創設以来の夢だった〝市立〟として来春四月一日から二十年振りに陽の目を見ることになった。

平隣保館は館長深沢定氏ら五名の職員が百五十名の児童の保育に当っているが、これまでその一切の経費が月の保育料十三万一千四百円とわずかな社会福祉協議会補助金でまかなわれていたため、建物の補修、増築はもちろん十分な児童に対する完全な給食や保育にと欠く有様で、その運営は四苦八苦の二十年間だった。平市には七つの保育料があるがこのうち市立でないのは平隣保館だけでこの一カ所がまま子的待遇にあり、運営保育の原動力となる職員、保母の待遇は不安定そのままで、昭和十五年五月五日創立以来二十年間の永年職員である中里保母さんは五千円というウソのような逆境の中で保育事業を続けている。こうした平隣保館の経営健全化と職員の生活安定がPTAたちの理解によってようやく表面化し、本年三月市と市議会に陳情、採択され、十二月市会に市條例設置の形で上程されることになったもので、市会の議決を待って来春四月一日からようやく陽の目を見ることができることになった。

政府にハガキ陳情
農業委が補助増枠で

地方別農業委員会と経済課長合同会議は十一日午前十一時から県石城事務所会議室に関係者三十三名が集って開かれたが、各市町村の農業委員会予算に対する国庫補助は一割内外である上に、さらにそれが削られる気運にあることから農業委員会の運営が現在以上に阻害されるものとし、補助率の引上げを政府にハガキ陳情することに決めた。また上部組織の全国農業委員会でも強く陳情することになっている。このほか本年度産米の予約二十万八千九百俵の売渡しを促進するとともに、農委の組織強化を図ることを決議した。

駅前区画整理来年度に完成
内郷で急ピッチ

内郷市では内郷駅前の都市区画整理事業の仕上げを急ピッチで進めており、予定通り三十五年度中には完成することになった。

同工事は三十年度から五カ年計画で進められているもので、三十四年度中に新道路建設など主要工事は全部完了した。残るは駅前広場に予定されている鉄道公舎の移転と道路の舗装工事だけとなり、鉄道公舎八戸の移転は三十五年度早々に着手される手はずになっており、一方一部道路の舗装工事も始まった。全工事が完成すれば駅前広場を中心に五本の道路が碁盤の目のように縦横に走る近代都市となる。

内郷公会堂大もて
使用料安く12月は満杯

内郷市公民館は十二月四日に開館したばかりだが内部施設が良いのと使用料金が安い、時期が時期だけに使用希望者が殺到、係員をてんてこ舞いさせている。一日の使用料金はホールが二千円（舞台を使う場合は五十％増）小集会室は一室三百円（宴会の場合は五十％増）と平市の公会堂使用料（入場料場合は最高入場料金の百五十倍無料の場合の三千円プラス電気代）に比べて安く、おまけにホールは千二百名を収容出来、イスも完備され、舞台装置などは万点とあって希望者の中には平市民も少なくなく十二月はほとんど満員お断りに近い盛況。

20日の公休を返上し営業
磐城の商店界

全市をあげ新年でお正月を迎えることになった磐城市の商店会では趣向をこらした歳末年始大売出しを十一日から始めた。なお二十日の公休日は今月に限り返上して全店営業する。

【中島商店会】▽売出し期間十日から一月三十日まで▽百円買い上げごとに補助券を進呈、三十枚で招待券と引換え二月九日青木光一、織井茂子歌謡ショーに招待する。

【小名浜銀座商店会】▽売出し期間、十日から一月二日まで▽補助券三十枚で映画に招待、抽選によって百人を杵駒神社（岩沼）飯坂温泉一泊旅行に招待する。

平一中富沢さんに県商工会頭賞

富沢さん

第五回県発明展に出展した平一中一年生富沢道子さん（この作品カ取線香立ては県商工会議所会頭賞を受賞した。来年三月中旬ころ東京三越本店で開かれる第十八回全日本学生児童発明工夫展に県代表として出展されることになった。富沢さんは現在の力取線香立ては燃えはじめると途中で消すのが困難、受皿を置かないと灰が落ちるという不便さに着眼、クリンシンクリームの空容器の中に針金で線香立てを作った。灰は容器内に落ち途中で消す場合、フタをすれば何時でも消せるし持ち運びが便利な上、火の用心にもなる。

大平さん供養に一万円寄付

勿来市錦町上中田大平ユキさんは亡夫菊次郎さんの供養として社会事業に一万円を福祉事務所に寄付した。

所長に山内氏
磐城保健所開設

かねて平保健所から独立させようと運動されていた同所小名浜分室が十一日、磐城保健所として発足した。初代所長には平保健所長山内正人氏が兼任、次長には総務課長兼任として元棚倉保健所次長遠藤正氏が、衛生課長には浪江から加茂秀三氏、保健婦長に福島から鈴木ワラさんが着任した。

寸言

▼一足先にお正月、〝おめでとう〟という言葉は何時きいても楽しい言葉だと思う。

▼平隣保館を市立にするのは遅すぎたくらい。黙々と安給料に甘んじてきた保母さんの一筋に生きた心を高く評価したい。

天気予報

お好み食堂　玉半　魚供

（小名浜測候所発表）

【今晩】北風　曇り時々晴れ。

【明日】北東の風　曇り時々晴れ　夜にはにわか雨。

海上　今晩は風波があり、明日は次第に高くなる。

★ふるさとは遠きにありて思うもの…ふるさとの味★

全国各地へ発送のご用命承ります
☆特製美麗箱詰・荷造無料☆

名菓
じゃんがら

★お願い　毎度お引立を頂き有難うございます
平郵便局のお話によりますと今年の年末は特に
小包郵便物が大へん混雑する予想といわれます
恒例の年末ご贈答用発送のご用命は上記の事情
により早目にご下命のほどお願い申し上げます

じゃんがら本舗
みよし
田町店電5036・銀座店電5037

不動産を公売

磐城市では市税滞納のため差押えた不動産を公売する。

▽宅地三九、家屋三三、田一三、畑一二、原野三、山林六合計一〇六件（泉支所扱分を除く）▽公売の方法　競争入札▽公売日　市役所税務課二十一日午後一時、泉支所二十二日午後一時▽公売代金は即日納付

平青果市場で青果祭り

平青果市場と同生産者協力会では十三、四の両日同市場で第五回青果祭を開く。優秀出品物には一等から三等まで表彰する。

勿来地区防犯連合会役員会

勿来地区防犯連合会の役員会は十八日午後一時から勿来事業会議室で開き、年末年始の防犯警戒と自転車盗難促進について話合う。

ハッパ使用で貫通促進

新潟線　好間猪ノ鼻地内　来年度は総工費一億

平上木事務所では二級国道平―新潟線の建設に力を集中、県でも来年度までに一級国道六号線の内郷市御台境の分岐点から三和村合戸に至る延長十二㌔六百七十六㍍をハッパを使用して貫通させることになり、総工費はざっと一億円が見込まれている。

来年度の工事計画では好間村北好間字猪ノ鼻地内の行人沢川に延長七十五㍍、巾八㍍の赤井川橋を建設し、同地内の三十戸を移転、元山まで貫通させる。このため合戸まで貫通できるわけで、現在の切崩し作業は岩盤が固いため工事が進まず、十五日午前九時半から十時までにカーリット火薬二百二十四㌔（大箱十箱）のハッパ作業を行ない、来年二月に二次、三次のハッパを計画、岩石九千二百立方㍍のうち、七千三百六十立方㍍を取除いて、工事の促進を図ることになった。

三和村合戸から以東に向けられて工事を進めて来たが、好間村大利地内までの六千三百五十九㍍は既に完成し、今年度は好間村北好間地内の道路六百三十七㍍の新設工事を四千五百万円で施行中である。特に同村猪ノ鼻地内では高さ十㍍、延長三十㍍もある山を切り取る難工事にあい、固い岩石のため工事が捗らなかった。このためハッパ作業で九千二百立方㍍の約八割の七千三百六十立方㍍を取除くことになり、小田炭鉱付近まで道路を建設する予定である。また好間村元山から好間三小わきを抜けて行人沢川に通ずる道路を市

勿来歳末大売出し　15日から　商工連で開幕

勿来市商工連合会の歳末大売出し（百本）三等千五百円（五百本）三等百円（五千本）四等三千円（一万本）五等五円（残りくじ）は十五日から来る二月三日まで植田、錦、窪田、山田、川部の五地区で行なわれる。今年は百円買上の商店会加盟の商品券が進呈される。

げごとに補助券一枚を進呈し、三枚で抽せんするもので、一等五千円を一枚にし、さらにカーブをなくして赤井川橋と結ぶ延長一千百二十㍍と赤井川橋を建設する計画である。

この赤井川橋は鋼板桁橋で、延長七十五㍍、巾八㍍、橋から水面までの高さ二十二㍍という高い橋になるが、その工費はざっと四千万円。これが完成すると内郷市御台境から三和村合戸に至る十二・六㌔が全通されることになり、関係者も大きな期待をかけている。なお同事務所では合戸から以西の工事についても今年度から改良工事を進めており、来春までに三百十七㍍までに三百二十五㍍と九十四・四㍍の好成績を納めたもの。

▽山崎孝平＝平市南町二九▽阿部文平＝同四丁目三三▽阿部康雄＝同田町六八▽金川清＝同一四四▽坂野幸市＝同南町六四▽櫛田金一＝同白銀町四▽塩田勝次郎＝同五▽土屋正二＝同一二▽大高剛太郎＝紺屋町二九▽佐藤芳身＝月見町三三▽門馬政敏＝立町九六▽田中栄七＝四倉町仲町四九、

爆破作業にかかる　平三中　校庭拡張工事

平三中校庭の拡張工事は一般矢対成するかが判らないと抵抗の声も大きかったが、平市土木課では去る五月からダイナマイトを使って岩盤の爆破作業を行ない完成を急いでいる。

爆破作業のため、一日四、五十立方㍍の岩石を取除くことが出来るようになり、作業能率は四、五倍に増加、来年一月いっぱい残ず一万立方㍍全部を取除ける目安がついている。

同校々庭には山がつき出しているため、拡張工事は余り促進できなかったが、学校やPTAでは自衛隊の応援を要請したほどで、平市では来年からは予算のワクをひろげて、現在の四日に一度ぐらいの爆破作業を連日続け、早急に実現するといっている。

自転車登録功労者を表彰　平地区防犯連

平地区防犯団体連合会では十一日午後一時から平署会議室で、自転車の防犯登録実施に協力した平市南町二九山崎孝平さんら十二名に感謝状と記念品を贈り表彰した。

これは自転車の防犯鑑札登録目標二万二千四百六十四台に対し十日

市況

（十日午後―十一日正午）
十一日朝は各港とも引続いて

魚類（単位㌔＝円）

サンマ漁があった。小名浜は

メヌキ、タコ、イカが好漁。

【小名浜港】サンマ船二十五隻

刺網船二隻　底引船十二隻

▼サンマ　十七万㌔　二四―一〇・五▼メヌキ　四千㌔　九五―八六▼アンコウ　四千三百㌔　四〇―二五▼小ヤリイカ　四千二百㌔　四〇―二五▼水タコ　三千八百㌔　四〇―一〇〇―五〇▼メヒカリ　三千五百㌔　四〇―二五▼マイカ　二千二百㌔　四七―三七▼小トウジン　一―一▼ギス　一―一▼モヤシ　二〇―一〇▼ネショウガ　一〇〇―六〇▼カブ　七―二（東）▼タマゴ　一二・五―九（コ）▼ネギ　一〇―二（小東）▼ネギ　一三―一〇（㌔東）▼玉ネギ　二五―一〇（㌔）▼大根　七―二（〃）▼丸大根　五―二（〃）▼ゴボウ　二七―一五（〃）▼ニンジン　二七―一〇（〃）▼パレイショ　二〇―一〇（〃）▼サツマイモ　一三―一五（〃）▼ヤマトイモ　六〇―三〇（〃）▼キリイモ　四五―二〇（〃）▼サトイモ　二七―一五（〃）▼モヤシ　二〇（〃）▼ネショウガ　一〇〇―六〇（〃）▼カブ　七―二（東）▼タマゴ　一二・五―九（コ）▼リンゴ　一〇―二（小東）▼ミカン　一三―一〇（㌔東）▼ヌキ柿　二五―一〇（㌔）

（丸平青果市場調べ）

果物

リンゴ	四五―二〇（㌔）
ミカン	六〇―三〇（〃）
ヌキ柿	四五―一五（〃）

野菜（単位＝円）

ホウレン草	七―二（東）
アブラ菜	三―一（〃）
ヘラ菜	三―一（㌔）
白菜	二―一五（〃）
タマナ	二〇―一〇（〃）

【小名浜港】サンマ船二十五隻

▼サンマ　十七万㌔　二四―一〇・五▼メヌキ　四千㌔　九五―八六▼アンコウ　四千三百㌔　四〇―二五▼小ヤリイカ　四千二百㌔　四〇―二五▼水タコ　三千八百㌔　四〇―一〇〇―五〇▼メヒカリ　三千五百㌔　四〇―二五▼マイカ　二千二百㌔　四七―三七▼小トウジン　一―一▼ギス　一―一▼モヤシ　二〇―一〇▼ネショウガ　一〇〇―六〇▼カブ　七―二（東）▼タマゴ　一二・五―九（コ）▼ネギ　一〇―二（小東）▼ネギ　一三―一〇（㌔東）▼玉ネギ　二五―一〇（㌔）▼大根　七―二（〃）▼丸大根　五―二（〃）▼ゴボウ　二七―一五（〃）▼ニンジン　二七―一〇（〃）▼パレイショ　二〇―一〇（〃）▼サツマイモ　一三―一五（〃）▼ヤマトイモ　六〇―三〇（〃）▼キリイモ　四五―二〇（〃）▼サトイモ　二七―一五（〃）▼モヤシ　二〇（〃）▼ネショウガ　一〇〇―六〇（〃）▼カブ　七―二（東）▼タマゴ　一二・五―九（コ）▼リンゴ　一〇―二（小東）▼ミカン　一三―一〇（㌔東）▼ヌキ柿　二五―一〇（㌔）

【江名港】サンマ　十五万㌔　二二―一九・五

【中之作港】サンマ船十隻

▼サンマ　八万㌔　二三・六―二・五

国保優良家庭表彰　遠野町で百六十五名

遠野町ではこのほど遠野東映で国民健康保険健康家庭百六十五名の表彰式を行なった。同町の昨年度の国保は調定五百三万六千五百四十円、収納四百十万九千九百七十円、収納率八十一・六％で、交付面では療養給付七千三百八十件、八百六十八万千四百七十五円、療養費六十件、三十一万三千七百二十五円、その他を合せると七千六百七十九円、九百二十三万四千二百円にも達している。なお被表彰者次の通り。

小石川康一　伊藤与三郎　蛭田仁　新妻昇　青木弘　根岸三郎　木内まさ子　松本慶次郎　鈴木敏男　正木一男　島崎静江　小谷野イチ　上藤野千代　中村房子　箱崎美男　折笠民之亮　上遠野俊夫　小野徳松　猪狩勝之　須藤泰助　猪狩精次　鶴藤新一　木田スイ　瀬谷幸　八百六十八万千四百七十五円、療養費六十件、三十一万三千七百二十五円、その他を合せると七千六百七十九円、九百二十三万四千二百円にも達している。なお被表彰者次の通り。

櫛田生世　鈴木勝世　中村仁太郎　遠藤吉次　水添七之助　石川茂春　同武司　同茂司　同民風　岩崎大吉　吉田ハツ　下平子菊之助　常盤善作　永瀬文英　上遠野武吉　石森清正　高木タケ　為水巳之松　櫛田伊之吉　小沼幸一　上遠野章　同敏子　櫛木七郎　平子せき子　同俊長　同明　同一理　永瀬昌一　緑川芳　同ミツ　鈴木ナカ　田明　同一理　永瀬昌一　緑川芳　同ミツ　鈴木ナカ　清　宮内万治　石井寿助　櫛田一　荒川武也　鷲藤義治　高久いへ　荒川武雄　折笠徹　同博　同廉義　同光明　同一　同竹義　平子友吉　佐藤近代　高木清　清水次郎　櫛口辰雄　岡本今朝治　古川軍一　鈴木光明　櫛口正民　平楽武雄　同武司　猪狩アキ　小吹正衛　佐藤浅次郎　折笠義明　平子幸一　櫛田百七　小沢征　小沢要助　鈴木好秋　室井正雄　佐藤作太郎　佐川平重　佐藤武貞　瀬谷正毅　櫛田一三　折笠穣　平子コウ　同秀三郎　同建　同豊次　鈴木信好　折笠春吉　同孝夫　同清太郎　同キシノ　佐藤友平　小吹巳代丸　櫛口由太郎　折笠倉吉　鈴木トキヨ　津田有光　櫛田房子　平子幸太郎　櫛田儀助　鈴木七郎　平子せき子　同俊長　同竹野　同ハナ　同ミツ　鈴木ナカ　折笠義美　小沢利明　赤坂イネ　同耕一　同安蔵　上遠野彦造　佐藤豊雄　平子岩佐　面川秀之助　鈴木喜伊之助　鈴木クマ　上遠野二郎　新妻小一郎　矢代留次郎　櫛田常雄　永山重次　上遠野竹次郎　斎藤一　青間直輝　矢代彦造　佐藤豊雄　平子岩佐　面川五十嵐勝七　鈴木為友　吉田三蔵　上遠野二郎　新妻小一郎　矢代留次郎

求人案内　平職安八日現在

【男子】▽製図工5、日立市、十五―四十才、経験三年以上、住日三百五十―五百円▽鉱山技術者1、内郷市、二十七―三十才、住月一万円、工業高卒▽店員2、平市十六―二十才、平市、十六百円▽和菓子職人1、平市、十六万一千円▽精麦工員習10、常磐市、二十才前後、通日二百五十円▽製材工員習6、平市、二十―三十才、通日二百―三百円▽製品工6、内郷市、磐城市、十八―四十才、経験三年以上、通日四百―六百円▽機械工2、平市、二十―三十才、経験一年以上、通日三百円▽自動車修理工1、平市、十八―二十三才、通月七千円▽ボーリング工1、平市、二十―四十才、経験一年以上、通月六千―七千円▽タイガスト工5、東京都台東区、二十才前後、住日三百五十円▽採炭、掘進、支柱、運搬多数、十八―四十五才、常磐、内郷、小川、夕張、茨城県、十八―四十五才、通日四百円以上▽土工多数、平市、常磐市、年令不問、通日三百五十円▽集金、修理工各3、平市、十八―三十六才、通月五千円

【女子】▽看護婦1、常磐市、十八―二十二才、住月五千円▽事務員1、平市、十八―二十二才、通月六千円、高校卒▽事務員2、平市、常磐市、十八―三十才、通月五千円、高橋卒▽縫製工2、平市十八―二十三才、経験一年以上、通月四千―五千円、洋裁高校卒▽縫製工3、平市、二十―三十才、通日二百円▽雑役3、平市、十六―三十才、通日百五十円▽文書工2、平市、十八―二十二才、経験一年以上、通日百六十円▽ゴム靴成型工10、小川町、十六―三十五才、通日百八十円▽雑役3、平市年令不問、通日百七十―二百円▽店員3、東京都太田区、十五―二十五才、住月四千五百円▽雑役10、東京都太田区、十五―二十五才、住日二百五十―三百円

【男子】▽機械工見習6、東京都大田区、十五―十六才、住日三百円▽検査工1、現場作業員150、日立市、十八―二十三才、住月六千五百―八千円、高校卒、中卒▽スレート工10、茨城市、日立市、十八―四十才、住日五百円以上

贈答品は信用ある店を選ぶ

開店大売り出しはあすまで。全店お買徳品で埋まっていますが特に二階の贈答品は凄い人気です。シャレたセンスが受けているのです

・コーヒーセット三五〇円―三千円
・茶菓セット　四五〇円―千五百円
・海苔詰合せ　三七〇円―千五百円
・味の素詰合せ　九五円―二千六百円
・チョコレート〃　九〇円―二千円
・菓子〃　二七〇円―二千円
・新巻鮭（化粧箱入）四百円―二千円
・カキフライフライス　六〇円

藤越　平市銀座　電3141

臨時ニュース

懸賞焼＝15コの記録保持者が現われました…

▶新記録樹立者・磐城高校ラグビー部のA君です

▶御存じですか？懸賞焼＝・15コまでロハ・15コ以上はお土産進呈

▶ニュー・メニュウ・甘酒（1合）20エン

▶女店員募集・委細面談

甘味喫茶　懸賞屋　平市六丁目バス停前　でんわ・4797

装いは踊る楽しいXマス

パーティドレス用に
お仕立上り
（ジャガード5・5㍍使用）
一着分3,000円から
特別お仕立承ります
（18日まで受注）

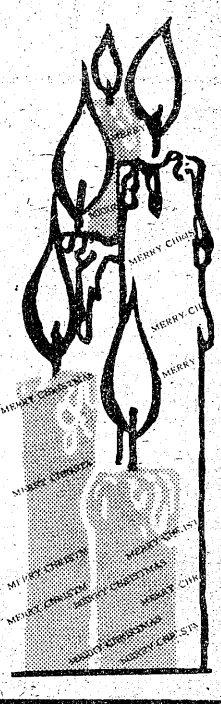

マス・お正月の晴着に
ジャガードを御使用下さい

高級フクレジャガード	91メートル巾2㍍	1,200円
高級ラメ入ジャガード	91メートル巾2㍍	700円
高級ラメ入ジャガード	91メートル巾2㍍	650円
高級ラメ入ジャード	91メートル巾2㍍	550円
高級紋織ジャガード	91メートル巾2㍍	450円

婦人オーバー・チュニックコート・トッパーに
純毛ツィード服地300種類発表

大黒屋本店二階洋装生地売場　電話2,219

公営住宅入居者公募広示

昭和三十四年度公営住宅入居者を公募します

一、第一種一〇戸　第二種一〇戸　第三種一〇戸

二、所在地　四倉町狐塚字弁天原

三、家賃　第二種一七〇〇円、第三種一一〇〇円

四、申込　十二月八日より同月十九日まで

五、敷金家賃の予定　三カ月分前納

六、入居者決定十二月下旬の予定

七、詳細は当役場土木課に問い合せられたい

右告示します

昭和三十四年十二月四日　石城郡四倉町長　鈴木常松

ヒナ丸鳥のサービスセール

ヒナ丸　三七五㌘　九〇〇円
ヒナ肉　（百匁）　二〇〇円

▽養鶏部　平市二丁目横丁　マノメ

気軽な金融!!

是非御利用下さい

富士商事　平市田町（新東宝隣）電四五九六

貸店舗

▽場所　磐城市小名浜目抜通り

店舗、住宅、事務所　その他一般向で電話あり（特に飲食店向きでその設備もあり）御希望の方は直接御相談下さい

たけや商事株式会社　磐城市辰巳町　電話三六四五・二八三三番

内郷市誘致が有力視

職業補導訓練所 収容人員を増枠

内郷市では総合職業訓練所の誘致ため総合職業訓練所は大きな役割運動を積極的に押し進めている。同市廻坂地内を予定しているが、現在内郷市と磐城市が張り合っているが、他市では内郷への誘致を強く希望しており磐炭労、常炭鉱でも同調しているため、県知事一任の形となった。しかし沼田市長の話では内郷市への建設がほぼ確実視されるにいたっている。現在の炭鉱離職者の規定は炭鉱を首になった者とその職場がいちじるしく不安定で休職と同じ状態にある者となっているため、定年間近の老兵ばかりが残ることもあり得るので、訓練所の収容枠の拡張方を労働省に働きかけていたところ、炭鉱離職者並びにその子弟まで枠が広げられることになった。この

を果すものと大いに期待されるにいたった。

アベックを冷かして殴る

十日午後七時二十分ごろ平市大字沼ノ内字新街六一漁夫鈴木要之助(ニ)同沖見町一八二坂本定一(ニ)同字一八二鈴木武(ニ)同新街一四五養鶏業阿部重信(ニ)の四人を傷害現行犯で捕えた。鈴木ら四人は同日、平市三丁目福島相互銀行前路上の屋台で酒を飲んでいるうち、平市草野字向原九自動車修理工吉田三郎さん(ニ)の側にいた女性をひやかしたのでこのことからけんかとなり、四人で吉田さんを殴り顔に一週間のキズを負わせたもの。

第二宝生丸 機械に故障

十日午前六時三十分ごろ磐城市中平八比佐夕マさん所有の底引漁船第二宝生丸(三一ト)＝沖合愛一船長ら十五人乗組＝は双葉郡請戸南東やく二十二ヵ沖合で機関に故障を起し、小名浜海上保安部に救助を依頼してきた。同保安部ではすぐ巡視船さがみ(二七〇ト)を現場に急行させた。

イワシ漁船からボヤ

十日午後十時二十五分ごろ磐城市小名浜角市場前に繋留中だった同市字御殿後五八柳葉平太郎さん所有イワシアグリ漁船第三永勝丸(一九ト)の炊事室から出火、同室の床三・三平方㍍を焼いた。原因は木炭コンロの残火の不始末。損害約三千円。

市議団、部課長連に勝つ

平市で親善野球

平市議団と平市役所部課長連の親善野球納会は十日午後一時から平商球場で行ない、人事異動を前にした部課長連が萎縮したためか5―2で市議団が勝った。優秀選手賞松本市議、打撃王上坂産市議、敢闘賞松本総務課長、珍プレー賞和具市議、三振王山岸税務課長

ミシン月賦で九万円詐欺

平市 セールスマン捕る

平署では十日午後三時三十分ごろ平市五色町二八元ブラザーミシン平出張所外交員平館泰秀(四)を詐欺の疑いで捕えた。さる七月から平市紺屋町五六ブラザーミシン平営業所(所長伊藤清治)の外交員として勤務、わずか四ヵ月間のうちに月賦販売したミシン、編物機などの代金六万数千円を使い込み、その穴埋めとして十一月中旬ころ二人の架空月賦購入者をつくってニセの契約書を作成、営業主任を通じ編物機一台(二万六千円相当)をだまし取ったもの。なお平館は使い込んだ金は生活費に当てたといっている。

松ケ岡にX'マスツリー

菓子や風船をプレゼント

平市が毎年こどもたちに贈るクリスマスプレゼント…松ケ岡公園遊園地のクリスマスツリーとサンタクロースが十一日公園のおじさんたちの手でたてられた。ことしはクリスマスツリーに例年以上の費用をかけ十二㍍の高さのモミに星、モール金靴を飾って綿雪をモミの枝に乗せ、公園の上大口にはベニヤ板に画いた身長八㍍のサンタじいさんが真白い長いヒゲ、赤い服姿でこどもたちの来るのを歓迎。松ケ岡公園はこどもの夢の国、クリスマス公園に生れ変った。なお二十四日の日には公園に来たこどもたちに菓子や風船のプレゼントが贈られる予定。

【松ケ岡公園中央に立った大クリスマスツリー】

平署で交通法規説明会

平署では年末年始の混雑時の交通事故防止を図るため、十四日から十九日まで平署武徳殿で法規講習会を開くことになった。時間は午後六時からで、会員番号

あす県家具発表会

近代優秀作が公会堂に

福島県第十回家具木工展と新作家具発表会は十二日から三日間平市公会堂本館に百を超える専門の業者が百五十点にのぼる家具、漆器の優秀製品、新作家具を一堂に展示する予定で、これは前年の郡山市で行なった発表会(出品百点)以上の充実した内容といわれている。会場は第一部「家具」第二部「漆器」第三部「建具、ゲタ、桶、ラットなど木工品」と県外移出を対象にして製作された新作家具、試験研究指導機関の模範作品などの出品物のほか、木工機械展示実演会があり、生活の安定とともに年々家具の魅力が増えているだけに連日の盛況が予想されている。

磐城市で温泉計画

温泉対策委員会を設置

磐城市では温泉対策委員会を設置、市議会、観光協会、商工会議所、旅館組合など関係団体の代表十八名を委員に委嘱、第一回の委員会を十二日午前十時から市役所で開き、温泉地帯の建設などについて協議する。

学園だより

◇平市高久小では十四日職員会を開き、冬休みの教育計画について協議する。

◇同校では十二日、青年学級の授業を行なう。

◇平一小では十五日、校内学力調査を行なう。

◇石城地区社会科研究会では十二日、平一中で理事会を開く。

◇平一中生徒会では十四日から歳末助け合い週間をくりひろげる。

◇平二小PTAでは十五日から十六日まで児童達の無料散髪奉仕を行なう。

ななはま

○…平郵便局では十日午前十時からボイラ室で厳かに火入れ式を行なった。梁川局長ら数名の幹部が狭い部屋の入口に立ち並び、神主のフリトに祓を正していた。午前九時半まで行なわれた職場大会も終り、組合員が仕事についたばかりのためか、その厳かさは一入。

○…火入れ式といえば普通は新しいボイラでも取付けられたばかりのものだが、このボイラは十年前に取付けられた古いもの。毎年十二月初めに火入れ式を行ない、無火災を祈願するという。

母節子

儀永らく病気療養中の処十二月十日午後八時二十二分永眠致しました　茲に生前の御厚誼を深謝し謹んで御通知申し上げます

追って葬儀は十二月十三日午後一時自宅出棺三島公民館にて告別式を相営みます

石城郡小川町三島

昭和三十四年十二月十一日

喪主 斎藤竜三

夫 斎藤三男

親戚代表 渡辺貞三

荒川庸幸

友人代表 永荒勇

山千代造

荒川吉

仏心院

葬送の際は御多忙中にも拘らず深路態々御会葬下され且つ御丁重なる御香奠を賜わり御厚情誠に有難く厚く御礼申し上げます

実は一々拝趨の上御礼申し上ぐべき処略儀乍ら紙上を以って御礼申し上げます

昭和三十四年十二月十一日

平市字八幡小路五八

施主 新妻良平

親戚 外一同

平市字二丁目二五

株式会社 常磐ヤンマー製作所

師走の話題！

歳末お買得

山と積んだ季節のおつとめ品をご覧下さい

18日まで

★平で東京のお買物★

●ご婦人方へ

純綿スリーマ（厚地）……一三〇円
純綿テレコショーツ……六〇円
40ブロード白割烹着（サンフォライズ加工）……二〇〇円
指付パイルくつ下（オールウーリーナイロン）……一五〇円
ナイロントリコットオーバーニー……一〇〇円
純綿かすりもんぺ（ネル裏付）……二六〇円
パールデシンスカーフ（無地）……八〇円

●紳士方へ

指付パイルくつ下（オールウーリーナイロン）……一八〇円
テシンマフラー……二九〇円
純綿合メリヤスシャツ（長袖）……一五〇円
純綿丸首シャツ（長袖）……一五〇円
高級ネクタイ……一〇〇円

●お子さまへ

指付パイルくつ下（オールウーリーナイロン）……一二〇円から
純綿裏毛シャツ（上下各2才）……一六〇円から
純綿丸首シャツ（長袖2才）……一一〇円から
純綿スリーマ（長袖2才）……一一〇円から
男女純毛セーター（4才）……六五〇円から

STORE

平駅前 西武ストアー 電5028―9

東京センスの御贈答に…西武のご贈答品

●300円―500円
贈答用ナイロン靴下
タオル・石けんセット
テレフォンコンピメモ
テーブルセンター
バスタオルセット
シガレット2品セット
洋服ブラシセット
瀬戸茶菓セット
ハイボールセット
純綿合メリヤスシャツ

●800円―1000円
シーツ・タオルセット
コタツ掛
コーヒーセット（5コ組）
万能ペン皿
酒器揃
お仕立券付ワイシャツ生地
天ぷらセット
鎌倉彫菓子器
ライター・灰皿セット
牛革書類入
合メリヤスシャツ（上下）

●2000円―250円
タイガークローム湯差
純毛毛布
カシミロン薄毛シャツ（上下）
ワニ革ベルトセット
洋掛ふとん
モヘアショール
オルゴール付電気スタンド

恒例 家庭用雑貨大奉仕

西武特選粉石けん（1・4㌔㌘）…100円
西武特選亀の子石けん（8コ入）…100円
火起し……35円
テーブルクロス（ドンス 60×90㌢）…250円
菓子鉢……50円から
洗桶……110円
アイロン台（大）……135円
湯たんぽ……120円
脱脂綿（50㌘×4コ）……100円
油とし……75円

女子高校生純毛オーバー
既製オーバー……3300円から4600円
お誂えオーバー……4800円から5900円

早算くくのカード

富美子ちゃんの発明入賞

第五回県発明展に平二小三年宗像富美子ちゃん（みな）は九九の練習カードを出展、見事振興賞を獲得、十日賞状と賞品が贈られた。

富美子ちゃんの出展した九九練習カードとは長さ六十糎、高さ一メートルで両端の紙をめくっただけで一から九までのククが出来るもの。これは先生がククを教えるとき、いちいち黒板に書いたり消したりする手間をはぶくため考案したもので、同校の教諭達もこれは便利ともっぱら利用している。

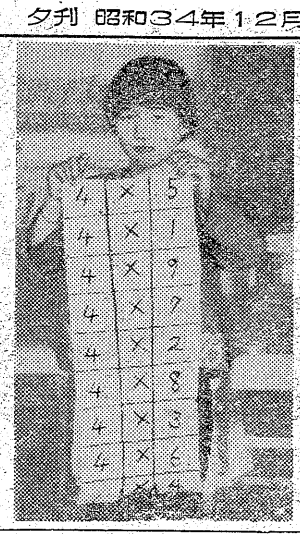

【振興賞を受けた九九の練習カード】

東日本器楽大会へ

県推選の平三中クラブ

発足十周年を迎えた平三中器楽クラブ（部員三十九名）はこのほど県音楽教育研究協議会の推選で、石城地区中学校器楽クラブを代表、十三日午前九時から東京都文京区文京講堂で行なわれる全国中学校器楽クラブコンクール東日本大会に出場することになり十二日平駅発午前七時四十九分の「ときわ」で同校三森校長、大谷教諭、小堺教諭が引率して出発することになった。

同校器楽クラブは昭和二十四年発足、現在ハーモニカ、アコーディオンを主体に笛、太鼓マリンバ、ビブラホンなどを持ち小堺紀美子教諭の指導で練習を励んできたが、去る十月二十五日行なわれた県大会でその見事な演奏が認められ東日本大会に出場を推薦されたもの。

大会の歌唱曲は「メヌエット」自由曲は得意の「天国と地獄」を演奏するが入賞が期待されている。

慶弔録

◇平市◇

【出生】▼国府田司良（上平薄字八反田一郎長男）▼吉田美智子（十日町出

長報映画案内

※【平市】 15日まで

★世界館（五・二三）消えた小判 屋敷（六・四五）愛河（八・一七）勝負師とその娘

★東映劇場（六・二八）七色仮面（七・一七）あの女を探せ（八・二一）男の中の男（二四

★平館（六・二〇）素っ裸の年令（七・一五）影なき男（八・三〇）われらの時代

★東宝長劇（五・二五）びっくり大放送（六・二七）悪魔の接吻（八・一五）飛びっちょ勘太郎

★平新東宝（七・〇八）善光寺黄金道中（八・三九）大学の御令嬢

★三夜東映（六・〇一）断崖の少年（七・一三）母子草（八・五七）独眼竜政宗

★ひかり座（六・四五）金鑑発進せよ（八・五〇）夜の逆襲（11日まで）

★聚楽館（六・〇〇）十戒（11日まで）

※【内郷市】

★緑映劇 ふるさとの風 善光寺黄金道中 今日もまたかくてありなん（15日まで）

★第一ニイワキ 鳴門の花嫁 サザエさんの新婚家庭（12日まで）

※【常磐市湯本】

★潮本座 夜六時半 ミシシッピ決死隊 悪魔の発明 鬼にわなをかけろ（15日まで）

★三國座 夜六時半 三羽烏三代記 月夜に消えた女 血文字船（15日まで）

★常磐座 夜六時半 変化はやて童子 午前零時の顔 暁の血戦（15日まで）

★常磐日活 夜六時半 地獄の曲 おヤエのもぐり医者 15日まで

※【磐城市小名浜】 15日まで

★国際 社員無頼大会 鉄火社丹 りん角 にあんちゃん

★磐城座 拳銃0号 大学の暴れん坊 波止場の無法者

★東映 緋鯉大名 ふたりの休日 どくろ怪人

★金星座 転落の十代娘 危険なラブレター（12日まで）

★銀星座 宿命 大運河 蒼きダニューブの流れ（11日まで）

※【勿来市植田】 15日まで

★菊多館 血槍無双 死の追跡 拾った牝豹

★うえた館 男十九の渡り鳥 青蛇風呂 電話は夕方に鳴る

★中央館 陽のあたる家 姦なき反抗者 風のある道

★植田ロマンス 膝射ちサム 見知らぬ人でなく

※【四倉町】 父と娘 風雲六十二万石（12日まで）

★四倉国際 金道中（八・三九）大学の御令嬢

100円店

世帯をもったころは、茶わんにハシくらいしかなかったものが年々ゴミと同様にガラクタが増えているのにビックリする。チリも積もれば山となるのだとえで、心も同様にガラクタなモノが沢山つまってきたようだ。年の瀬が近づいてきて、家庭内の掃除やら破れ障子の張りかえなどして、楽しかるべき正月への準備を進めている家庭も多いことだろうが、ガラクタは忘年の意味からも整理して、さっぱりしたところで、正月を迎えたいと思う。師走はあわただしく、気ぜわしいだけで暮れてしまうのが常だが、心の方も、この一年間のアカをよく落し、新春への夢を描きたいものである。ガラクタにだけしがみぐまれなかった不運の人もあったろうし、まれにみる幸運に酔った人もいたであろうが、混雑したバスに乗込んだような、このあわただしい師走気分にあって、毎年のことながら、しみじみと感じられるのは、マトモなものをつかもうとして得たものはガラクタにすぎなかったことである。

（龍人）

弁別二五 乗夫長男）

【結婚】▼田村久夫（群馬県多野郡万場町 関太郎二男）小野文子（岡小名字原太田一八 文栄長女

【死亡】小越ふさ（七）＝下手一▼野木理恵子＝愛宕下二九▼高橋アイ（七）＝竹町一三

NHK 11日

★第一 1040KC

7・30 浪花演芸会 漫才❶「お笑い金銭哲学」海原お浜 小浜❷「サラリーマン経済学」夢路といし 喜味こいし

8・02 こゝはどこでしょう

30 輝くステージ「ロシア音楽の夕」独唱友竹正則 フォーコインズ

9・00 きょうのニュースから

20 ニュース解説 小川和夫

35 生活のうた（録音構成）「病の床に13年」（小田原市国立箱根療養所）向井定吉他

【12日午後】

4・40 浜通りの時間 生徒の音楽 ピアノ独奏「ジプシーの踊」「ロンド」マリンバ独奏 ナガボット 内郷市立内町小生徒 林田まゆみ 宮沢せつ 高橋トヨ子 指導木村栄吉

★第二 1540KC

7・00 商工実務講座❶原価計算入門❷複式簿記講座

30 若い世代へ❶青年消防士の生活❷「青年時代をどうすごすか」草野心平

8・00 教養特集（座談会）「サービスの分析」中原勲平 光明春子 唐津 司会福沢三郎

9・00 邦楽鑑賞会 解説町田嘉章 清元「月花玆友鳥」（山姥）浄るり 清元寿美太夫 秀寿太夫 啓寿太夫 三味線 栄治 栄三郎 上調子吉之輔

ラジオ福島

6・00 チョコラの童話 クリスマスキャロル

10 まぼろし探偵「ペルシャ猫と灰色の猫」清水滋雄 大平透他

30 フクちゃん

7・15 中合アワー「水色のワルツ」「バラのルンバ」「いのちの限り」

30 ナガイ歌謡ショー タフガイ派とソフト派「リンゴっ子」「十字路

8・00 素人歌合戦 第三回優勝者大会 群馬県境町小学校

50 竜角散スイートメロディー

9・00 浪曲歌合戦 今泉良夫

30 ボンネルアワー「回り道」「東京の人」「泣かないで」「雪の女」グットナイト」

NHKテレビ

6・00 世界一のみせもの小屋

07 チロリン村とクルミの木「ペコ熊ポンポン」横山道代 黒柳徹子 里見京子

35 「山猟の楽しみ」

7・15 バス通り裏 武内文平 霧原千草 十朱幸代 谷川勝巳

30 危険信号「外国人家族大会」

8・00 隣りも隣り「晴れて今宵は」清川虹子 河内桃子 中村メイ子

30 しかもバスは走って行く 天草四郎 遅美国泰 江戸家猫八他

9・00 劇「テスト・パイロット」竜崎一郎 大塚道子 高森和子 西山辰夫 関本勝他

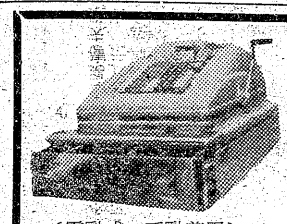

世界最高の性能を誇る
ノルウエー製 レグナー金銭登録機
◉8桁ボタン式－加算－減算×乗算
S中間合計T総合計自動印刷
単品売・数点売領収証自動発行
萩金庫商会
（電動式・手動兼用） 平市三十米大通り TEL・3352・2631

鳥肉専門の店
湯本の 鳥静
電二七三五・二七三六

シャレタ贈り物に
洋酒の小瓶の詰合せがお目見得致しました
寿屋のコクテルセット…一五〇〇円
チェリーブランデー ペパーミント
キュラリー ウォッカ ドライジン
ベルモット ミキシンググラス シェカー
サントリー小型角瓶三三〇円
▼配達迅速
大喜多や
平・聚楽館前通り 電3722 4601

感謝していただきましょう
お野菜作りの労苦は私共にはかり知れないものがありますのに一日も欠かすことの出来ないこのお野菜がこんなにお安いのです
葱 一把 五円
油菜 三把 十円
白菜 一ぽん 十円
毎日一品サービス
ピーナッツ 四〇〇グラム 五八円
サカイ食品店
平・1 電3336

近日開店
店員急募
▽男子三名（コック見習）
▽女子数名（ウエートレス）
▽通勤、住込何れも可▽委細面談（面接は平市新田町「峠」にて）
レストラン 湖月
平市田町 電四四三四

譲度
土地70坪、家屋25坪（平屋、建後八年）外に物置（6坪）付▽水道有▽至急譲度 四倉町町頭一八 大楽

貸間
▽新築六帖三間、三帖一間、貸たし▽外に売宅地あり 平市才槌小路踏切際（電二三六一）色川不動産部

男女
店員募集▽高給優遇します▽委細面談 内郷市労災病院前電話（平）五五五九番宏味食店