夕刊 いわき民報
発行所
平市田町63
いわき民報社
社長 野沢武蔵
電話（代表）4161番
◎ いわき民報社 1959

豊饒市場 珍菓 友朋 手名物 金澤屋 平市一丁目角 電2327

銀輪部隊を繰出しデモ

古河好間 期末手当要求に必死

主婦を交え、総決起大会開く

期末手当二万六千円を要求している炭労では古炭連（七炭鉱）の一社重点ストとして去る四日から無期ストに突入、期末手当要求貫徹のための闘争を続けているが、九日には中央の代表者会議で、会社側から一万五千円の案が示されただけ。その後は団交さえも開かれず、解決目標の二十日を目前に控え、山元はどうなることかと暗い表情だが、古河好間労組（組合員千六百二十名）では十八日午前十時から同炭鉱のグラウンドに主婦を交えた約二千五百名の組合員が集って〝期末手当て要求貫徹総決起大会〟を開き、住宅街のデモと銀輪部隊約三百五十名が平窪のバトカーや白バイにつきそわれ、好間村、平市、内郷市、常磐市内を六キロ行進して気勢を上げた。

同決期大会には約千名の主婦を含む組合員ら二千五百名が白ネ赤の鉢巻をしめて集合、菅波闘争委員長のあいさつに引続いて、午前十時半企業整備反対と書いた白タスキ姿の三百五十名の銀輪デモ隊が出発、待機していた平窪のバトカーを先頭に好間街道を東進し、久保町を経て平市の中心街に入り、中央通りや平窪前の新国道を通り平窪から白バイ一台も合流、その列は延々として一キロにも及び、沿道住民から注目された。このデモ隊はさらに内郷市に常磐市を経て午後零時半ごろ同炭鉱グラウンドに戻り、銀輪デモ隊と合流して午後二時ごろ解散した。なお菅波副組合長は「その後の交渉がないため、二十一日には中央で闘争委員会を開き、今後の闘争について協議するが、さらに強力な闘争になることは確実だ」とし、ある幹部は「炭労の全面ストになるかも知れないこのまゝでは年内の期末手当の支給は難しい」と暗い表情。

盲ろう学校の増築

教育予算確保協で陳情

石城地区教育予算確保協議会設立総会は十六日午前十時から平小講堂に、管内の小中高校長、PTA会長、地教委などやく百五十名が集って開き、会長に鈴木喜明小名浜一小PTA会長を選んで発足した。また同協議会では運動方針として❶進学希望者が多いため例年行なっていた高校の一学級増加（五十名）を来年度も継続して欲しいと共に学級の増築、高校教諭を増員して欲しい❷浜通り地区にまだ八十名の未就学盲ろう生がいるが、現在の平盲ろう学校では収容出来ないので同校の施設設備を拡充して欲しいなどをきめ、近くこれを常任委員会で具体的に検討出県の上陳情することなどをきめた。役員次の通り。

▽会長 鈴木喜明（小名浜一小PTA会長）▽副会長 橋本憲司（磐高校長）同横田滝蔵（好間一小校長）同松本茂寿（四倉中校長）同大河原茂平（地教委）同山崎賢助（磐女P会長）▽事務局長 渡辺保（小名浜一小校長）▽常任委員 江尻忠平（平市小中校連P会長）ら十四名

平六小の校舎改築を陳情

43年の老朽校舎

平市六小旧校舎改築期成同盟会長佐藤儀三郎、同校PTA会藤栄二の両氏は十八日、神谷六小の三十五年度改築を陳情した。両氏の話によれば六小校舎五百平方は大正五年三月に建てた四十三年を経過する老朽校舎で、裏に小川江筋がある関係で湿気が多く土台が腐り柱は傾斜してしまい室内暗く、冬寒く夏むし暑い建物で児童の学習健康によろしくない。このため早急に校舎を改築すべく昨年五月に期成同盟会を結成、神谷地区四千三百住民の声を市に陳情して来たが未だに改築されないというもの。

映画会

四倉町映画友の会の映画会は十九日午後六時半四倉小学校講堂で開く。映画はシネコで第五福竜丸、海獣マンタなど十四巻と請願三件を一括上程、済面から見てやむを得ず継続することにした。将来時期が来れば廃止したい」と競輪事業に対する方針を明らかにした。追加更正予算は千五十五万四千円で三十四年度の繰予算は二億九千八百万円と今までの最高額となった。追加更正予算の中には特に炭鉱離職者緊急就労対策事業費の工事請負費に二百二十四万四千円、事務費に九万五千円が新たに計上されているほか同事業負担金として百八十七万二千円。また炭鉱離職者総合訓練所が内郷市に建設される見通しのもとに暫定処置として十万円が計上されているのが注目された。

あす常磐労組で団交

常磐炭鉱労組は期末手当平均二万四千円を要求、十九日団交。

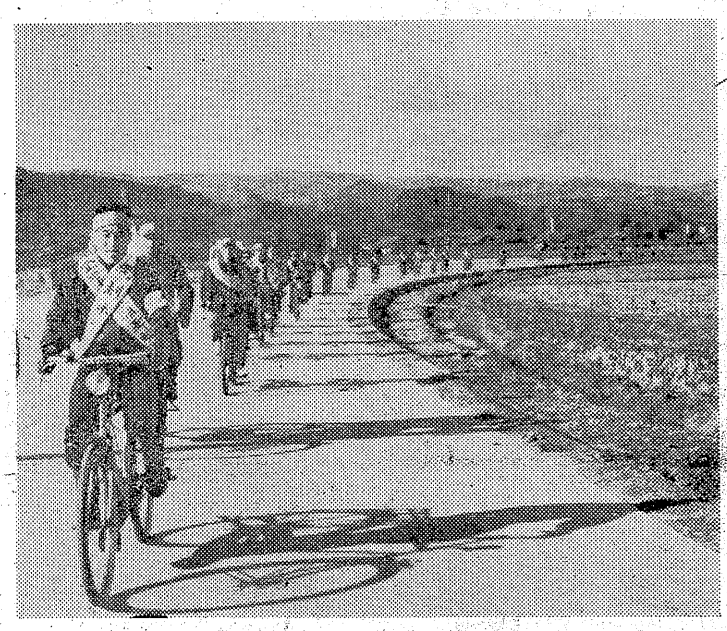

延々続く銀輪デモ隊　団結と染め抜いた赤い鉢巻をしめ一列縦隊で３５０名がざっと1キロにわたり銀輪デモを行なった。年内妥結が困難視されているだけに炭労の全面ストも予想されている。

財源難で競輪は継続

内郷市会 沼田市長が表明

内郷市の十二月定例市議会は十八日午前十時から開かれた。会期を十二十五日までの八日間と決めたのち自転車競走施行市の指定申請三競輪問題について「現在内郷市は財源難で競輪組合の管理市であり、市の経済面から見てやむを得ず継続することにした。将来時期が来れば廃止したい」と競輪事業に対する方針を明らかにした。追加更正予算は千五十五万四千円で三十四年度の繰予算は二億九千八百万円と今までの最高額となった。追加更正予算の中には特に炭鉱離職者緊急就労対策事業費の工事請負費に二百二十四万四千円、事務費に九万五千円が新たに計上されているほか同事業負担金として百八十七万二千円。また炭鉱離職者総合訓練所が内郷市に建設される見通しのもとに暫定処置として十万円が計上されているのが注目された。

あす常磐労組で団交

常磐炭鉱労組は期末手当平均二万四千円を要求、十九日団交。

スキー運賃を割引

水鉄局

国鉄ではスキー旅客サービスとして二十五日から二月二十九日まで運賃を割引する。一割引は岳（吾妻）で十六才から二十才まで往月給六千円となっている。

宮診療所新春開設

千二百万円投じて新築

内郷市では総工費千二百万円を投じて宮診療所の新築改造工事を進めていたが、平屋一棟から成り、二階の建物は病室で三十六床が予定されている。建物や施設の充実にともない医師も二名と一名を増加し、名実ともに立派な診療として新春から発足する。

バス増発、新路線など請願

内郷市会に

十八日から開かれた十二月内郷市定例市議に出された請願は三件とも白水線、宮、高野線の増発と新に御厩、高坂循環バスを運転してもらいたいという常磐交通に対するものばかりだった。現在白水宮線とも三十分おきで運転されているが、他地区の運行状況から比べると不便で、また御厩高坂地区の人口は最近多くなって来ているため、ここを通る循環バスの運転を市議会を通じて常磐交通に働きかけてもらいたいというもの。市議会も地区住民の利益になることなので善処したい意気を見せているものの、石城公営バス問題にからむため微妙な動きをみせている。

造林計画書の申請手続

課ではさきに提出を受けた三十五年度造林計画書について審理のうえ知事あて申請書類を作成することになったので関係者は二十一日午前九時から正午までの間、印鑑を持って農政課に出頭するよう要望している

村松支店長が専務理事を兼務

植田信用金庫専務理事関口孝悦氏死亡にともない臨時総代会はこのほど同金庫会議室で開き、勿来支店長村松藤節氏を専務理事兼務、桜井元政（同金庫支配人）氏を理事に選んだ。

越年手当一万三千円を要求

自労平は三千三百円

越年手当三カ月分一万三千円（国県、市を合わせ）を要求する全日自労平、赤井分会では十八日、長谷川、菊地両委員長ら代表十名が樋口助役に市の分として十五日分三千三百三十円（前年同額）の越年手当のほか保育所燃料費、保育所のクリスマスプレゼント、全日自労発足十周年記念行事費各千万円、地下足袋、手袋の支給などを要求した。全日自労の越年手当要求は一人平均賃金一日二百六十二円に対し国十五日分、県二十日分市十五日分となっており、平市の場合は前年妥結額千七百円だった

寸言

▼古河好間で銀輪デモ変ったことをやらぬと気勢もあがらぬしい師走の銀輪は、ますますしく、目がまわるようだ。

▼炭鉱の鉱害が多く、復旧事業団設置を陳情、復旧に十億かゝるという。炭鉱不況時とは時期を失した感あり。

天気予報

お好み食堂 玉半 通信

（小名浜測候所発表）

【今晩】北よりの風晴れ。

【明日】北よりの風晴れからのち薄雲が出る。

海上 今晩風波ある、明日は次第におさまる。

なお強風注意報は十八日午前五時解除された。

★ふるさとは遠きにありて思うもの…ふるさとの味★
全国各地へ発送のご用命承ります
☆特製美麗箱詰・荷造無料☆
菓 じゃんがら
★お願い 毎度お引立を頂き有難うございます
平郵便局のお話によりますと今年の年末は特に
小包郵便物が大へん混雑する予想といわれます
恒例の年末ご贈答用発送のご用命は上記の事情
により早目にご下命のほどお願い申し上げます
じゃんがら本舗
田町店電５０３６・銀座店電５０３７

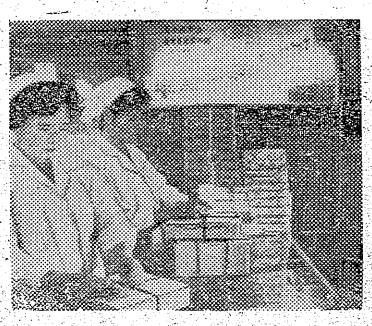

（可認郵便物第三種郵便）　いわき民報　夕刊　昭和34年12月18日（金曜日）第4197号（2）

安保阻止共闘を決議

闘争資金に〝青い羽根〟

石城地区共闘会議は十七日午後一時から全逓磐城支部に各地区労、日水、国鉄、労金、磐炭労の代表十五名が集って開き、二十二日の安保改定阻止統一行動には午後五時から平市三十丁目路に約千五百名が参加して、平地区抗議集会を開き、チョウチンデモを行なうことになった。同大会では①安保改定阻止②ILO批准促進③全逓の国交青会④砂川事件判決の抗議⑤合理化反対を決議するほか、安保改定問題と国交青会を広く周知するために各地区労ごとに街頭宣伝に乗り出すとともに、青い羽根運動を起し、闘争資金の造成を図ることになった。また同運動については企画委員会で運営することとし、委員長に菅波古河好間副組合長、事務局長に土田全逓磐城支部書記長、委員に浅田（国鉄）溝生（日水）の両氏を選んだ。また各地区労では暮寄りの郵便局長に対し①年賀郵便物の元旦配達②全逓と全郵政労組の労働条件を平行させる③年賀郵便が遅れる場合は全逓と協議するよう要求することに決めた。

県職業家庭科研究発表会

19日　平三中

県下職業家庭科教職員研究会発表会は十九日午前八時半から平三中講堂で開かれるが、研究題目並びに発表者が次の通り決まった。

「我が校の技術家庭科への移行措置の構想」古殿町竹貫中　白岩八郎「技術教育の一端」郡小二中　古市欽司「我が校における花栽培について」東和村木幡中　本多秀一「我が校における移行期のカリキュラムについて」原町市大かめ中　小柳昭芳「移行期の実践計画について」大越町大越中　吉田徳一「施設備の実態に応ずる指導法の工夫」福島二中　内藤善次「金を中心として基礎技術を高めるにはどうしたらしいか」小名二中　佐藤定三「環境緑化活動と第一歩の経営」好間中　白石時夫「本校における職業科指導の実際」平三中　赤津孝

「革新一号」が最増収

大豆の普通播種を奨励

平農業改良普及所では大豆生産の地域性に関する試験地として、小川町下小川字中柴草野邦久氏の畑を指定、奥羽十三号、達磨二号、旭六十号、革新一号の四種について、普通播種と晩播種に区別して調査した結果、普通播種の方が三一八割も増収できることが判ったので特に普通播種の革新一号は十a当り七百二kgの最高の収量を示し、旭六十号は六百二十八・八七kgで両種とも良品種として奨励することとなった。

この試験は麦のあぜ間に、十a当り四十kgの石灰を散布、砕土かくはんして整地し、硫安と塩化加里をそれぞれ十一kg、過燐酸石灰三十kgを施して、普通播種区（種まきは六月五日）晩播種区（同六月二十三日）の二区に分けて行なったもので、普通区は発芽状態がそろわないものがあったが、その後の生育は極めて順調で、革新一号と旭六十号は特に良かった。晩播種区のものは最初の生育は良かったが開花やサヤの数が少かったため収量は劣った。試験の成績は次の通り。

▽普通播種区＝発芽は六月十二日。開花は達磨二号が七月二十九日で一番早く、続いて奥羽十三号が八月二日、旭六十号が八月四日、革新一号が八月五日の順。その十a当りの収量は革新一号がトップで七百二kg、旭六十号が六百二十八・八七kgで群を抜き、奥羽十三号四百六十八kg、達磨二号四百二・一八kgたった。

▽晩播種区＝発芽は六月二十八日。開花は奥羽十三号、達磨二号がそれぞれ八月十二日、旭六十号、革新二十一号は八月十六日。その収量は革新一号が四百五十三・三七kgで、普通播種の場合より約二百五十kgも少かった。奥羽十三号は四百九・五kg、達磨二号は三百三十六・三七kg、旭六十号三百八十七・五六kgだった。

常磐のバイク合格者

常磐署は十六日バイクの運転許可試験を行なったが左の四十二名が合格した。合格率六二・六％

菅野恵男　斎藤正男　村上安男　斎藤正男　酒井興一　佐藤邦雄　三浦繁夫　綱川隆三　高木安司　三本木進　磯野秀夫　斎藤成一　石井勝司　渋江和夫　滝好　勝　坂本徳治　鈴木　昇　根本輝美　塚本幸孝　大和田弘　郡司春治　野木亮助　高橋勝彦　堀井武司　村上征男　吉田千勝　阿部昌美　平林次男　安藤孝樹　広瀬久仁雄　星　利光　穴沢一博　長岡　洋　多和田共栄　二宮一孝　細井国雄　橋本　忠　茂木幸男　渡辺勝矢　鈴木　馨　伊藤行雄　近藤　泉

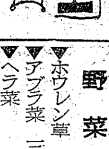

エガワヤ移＝平市三丁目エガワヤ洋品店＝ワヤでは二丁目転口開店

永年勤続、優良従業員を表彰

磐城会議所

磐城商工会議所では市内事業所の第四回永年勤続ならびに優良従業員表彰式を二十一日午後一時から同会議所会議室で挙行、永年勤続者（十年以上）三十一名、優良従業員十一名計四十二名に対し草野会頭から表彰状を授与する。被表彰者次のとおり。カッコ内は住所勤務先、勤続年数の順

【永年勤続者】

西村智寧子（中明神町六、木村木炭店、二七）山本藤一（小二、同、二三・八）田中靖（下神白一〇二、同、二三・八）野口孝太郎（竹町一〇四、丸浜運送店、一三・七）生田喜雄（愛宕下一四、七、小名浜信用金庫、一二）峯山正敏（辰巳町一五、小名浜臨港鉄道、一六・七）椎津光雄（愛宕下一七四、同、一九・七）愛沢美正（吹松、日星製作所、一三）小泉福枝（林ノ上三〇〇、同、一三）佐原誠爾（中明神町四七、小名浜底引漁協組、一〇・三）有賀良夫（林ノ上一九、同、一〇・三）笹川利夫（江名表出、丸友鉄工所、一一・八）比佐茂（岡小名西原、福島相互銀行小名浜支店、一〇・五）山野明一（定西一九、同、一〇・七）佐藤邑碧（竹町七七、小名浜運送、一一・九）小野良治（松之中二一、同、一一・八）椎本金三郎（横町三、会川竜気一一）箱崎清美（中平一三、同一一）根本幹子（常磐市八仙、七、小名浜信用金庫、一一）

【優良従業員】田辺浅雄（落一新日本化学五・五）岩切秋夫（堤の東一、同、五・五）佐久間洋（古港六七、栄黒檀店、七・一〇）古市三吉男（古港一、文黒檀店、七・七）佐藤藤雄（下手、旭タクシー、五）遠藤寿彦（中坪七、藤社パン店、五・九）山野清（古港五五、緑黒檀店八・九）小野碧子（本町、内山ラジオ店、七）森田儀治（定西渡辺セトモノ店、五）白土定子（江名向畑二、坂本製七商店、八）高木三郎（渡辺洞口、虎屋ベーカリー、六）

市況

（十七日午後1時現在）

海上が荒れたため底引漁は各港とも一般に低調。

魚類

（単位kg＝円）

【小名浜港】・底引船二十二隻

▼メヒカリ　二千kg　二〇〇―一五〇　▼小ヤリイカ　千二百kg　三〇〇―二五〇　▼イシモチ　千二百kg　一二〇―一五〇　▼アンコウ　七百kg　四五〇―三〇〇　▼マイカ　六百kg　一九〇―一四〇　▼アナゴ　五百kg　一九〇―一七〇　▼水タコ　四百kg　七五―四三　▼ノドグロ　二百kg　一七〇―一三〇　▼ニクモチ　百五十kg　一三〇―一〇〇　▼マトウダイ　百五十kg　九〇―七〇　▼ヤナギ　百kg　三〇―二〇〇

【江名港】・底引船三隻

▼トウジン　一万六千八百kg　七五―四〇　▼アカエビ　一万一千三百kg　八四―四五　▼水タコ　八千kg　八四―三六　▼ヤリイカ　五千kg　九一―二〇　▼トウジン　二千kg　四〇　▼メダラ　四百kg　五〇―二五　▼ナメタ　二百五十kg　一三五―八〇

野菜

（単位＝円）

▼ホウレン草　一〇―四（東）　▼アブラ菜　三―一・五〇（〃）　▼ハラ菜　三―二（kg）　一〇―六（〃）　▼白菜　一七―一三（〃）　一五―四（小東）　▼タマナ　一七―一〇（kg東）　二〇―一五（〃）　▼ネギ　七―二（〃）　八―三（〃）　▼タマネギ　三五―二五（〃）　二七―一〇（〃）　▼大根　一七―一〇（〃）　一六―七（〃）　▼丸大根　六五―三五（〃）　四五―二〇（〃）　▼ヤマトイモ　一〇―六（〃）　▼キリイモ　一〇―三（〃）　▼サトイモ　一〇―三（〃）　▼ネショウガ　一〇〇―七〇（〃）　▼カブ　一〇―二（〃）　▼モヤシ　一八（〃）　▼玉子　一三・五〇―九・五〇（コ）

果物

▼リンゴ　四〇―二〇（kg）　▼ミカン　六〇―三〇（kg）　▼カキ　五〇―二〇（〃）　▼干柿　一〇―八（〃）

（丸平青果市場調べ）

各社新譜大量入荷！
LPレコードの
フルヤマ
平市2丁目　TEL・2972

忘年会はかばやき魚勝
平市内町　七四二

今年の話題……
パイン編機
◎シルバーリード
◎ブラザー
◎メリット
（無料講習券付）
毎月1000円でセーターを……
年末年始サービス品付大売出し中
模様がオートマチックに編めるCP―10型
浜三郡のサービスセンター
石川ミシン
平・2　電3232　小名浜　電2466

新しいDPは富士

鳥肉専門の店
湯本の
鳥静
電二七二五・二七二六

開店一周年記念
謝恩特別セール
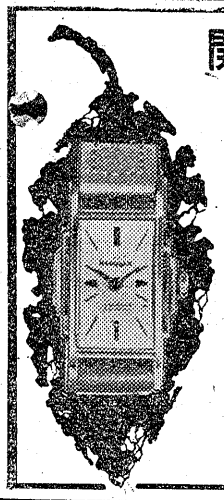
◎全商品一割引き
◉時計お買上げの方に特別記念品呈上
◉お買上げ多少にかゝわらずもれなく粗品呈上
時計・ユビワ・時計バンド・ライター類
株式会社オルタン堂
平駅前（東映向い）TEL・3840
求・時計修理
技術者及び女子店員
優遇す履歴書
写真二十五日
まで送付乞う
面接日通知す
ご返品・お取換・ご自由の店

たのし・クリスマス　美しい装いに……

平・ぎんざ　靴の吉田屋

全店クリスマスセール謝恩歳暮大売出し　31日まで
お先きにプレゼント（19日から）
純毛オーバー地大処分
60着限り　2割から3割引

純毛モヘアオーバー地
（一着分）
9800円の品を7800円
6300円〃5000円
6200円〃4800円
5500円〃4000円
4200円〃3300円
2600円〃2100円
6500円の品を4800円
6300円〃4800円
6000円〃4800円
4300円〃3400円
2700円〃2100円
お仕立ご注文承ります
年末納めは25日まで受注しております
皆様の利益を護る店
大黒屋平本店
（2階）洋装生地売場　（電話）2219

石城の鉱害面積二千百ヘクタール

事業団の設置を要望

復旧費十数億を見込む

県石城事務所では常磐地区の農地、山林、河川などの鉱害調査を各市町村ごとに行なっているが、農地関係ではひどいものは沈下して池と化し全然作付のできないところもあり、水路が陥没して引水もできないところや洗炭の汚水が田畑の中に流れ込んでいるなどその被害は大きく面積はざっと二千百ヘクタルに及ぶものと見られている。これは石城地方の耕地面積一万三千六百ヘクタの一割六分に当るが、このほか山林や河川の被害も多く、復旧には十数億円の費用が必要とされるところから鉱害復旧事業団を設置するよう通産省などに働きかけることになる模様。

臨時石炭鉱害復旧法は二十七年に調査を依頼したものだが、石城地区でも田畑の陥没、井戸の渇水、用水路の沈下などの被害が続出、被害者と炭鉱側との話し合いで補償などを協議、解決して来た。ところが意外な炭鉱の不況で補償さえ困難となり、そのまゝ放置されているところが多いという。このため県では早急に対策に乗り出すとともに、各市町村公募が強い。

鉱害復旧事業団の設立を働きかける

スポーツで不良化防止

勿来市振興部落で推進協議

スポーツ振興部落として勿来市から助十万円と勿来市議会追加予算で指定された市内六部落の活動を十万円、計二十万円を決定したの賛助する勿来市スポーツ少年団機助会役員会はこのほど福田公民館で開き、少年団規約を決めたほかスポーツを通じて青少年の組織化と不良化防止を目的に三十五年度から各部落ごとに多彩な行事を実施することを決めた。また団庫補にした。

正月里親13名を募集

平児童相談所　全員引取りを期待

平児童相談所では今年も両親のない公民館で公売する。

五名は両親がそろっていても病弱児と養護児のため親から見放された不幸な子供達で、同所では年末年始の八日間この子達を暖く迎えてくれる里親を待ちわびているなお同所ではこの正月里親が縁となって本里親や養子縁組した児童もあり、正月里親はなかなか好評で、今度も全員引取られるのではないかと期待している。

流質品を公売

磐城市では公益質屋の流質品を二十七日午前九時から午後三時まで小名浜

【銀行玄関の警官派出所看板】

銀行に臨時派出所

聖徳太子守る歳末警戒

平市の各金融機関が歳末に扱う金はざっと三十億。手の切れるような二万円、五千円、千円札が金庫の中でうなっているが、平署ではこのことから各金融機関に歳末臨時警察官派出所を設け、銀行入口には本署以上の大看板が十五日から大晦日までかげられた。

○…派出所といっても二名の警察官が各銀行を不定期にパトロールするのだが、銀行自体でも宿直員を強化、非常ベルを各行員デスクのかくしに設置して、ボーナス、給料をはじめ押し詰った師走に出入りする強盗太子を守っている。

○…幸いここのところ平署管轄では銀行ギャング事件はないが、数

密出国を否認

榊原、検事拘留

【既報】十七日地検平支部に身柄送検された榊原光治(三)は近藤検事係で取調べが進められたが、密出国の点は否認したまゝ、検事拘留された。

件数減ったが死傷14名増加

常磐署一年の交通事故

常磐署は本年一月から十一月までの交通事故発生状況を調べていたが十八日までまとまった。それによると発生件数六十七件、死者四名、傷者七十二名、物件の損害百四十一万五万八千円となっている。

四万三千五百円になっている。これを昨年の同期間の状況と比べると件数では十件減っているが死者では二名、傷者で十二名、物件損害では百十万三千五百円も増加している。これはカミナリ運転の増加によるのが大きな原因と見られるので常磐署ではこの実情にかんがみスピード違反の取締りを徹底的に行なう方針である。なお事故発生を季節的に見ると四月、七月八月の各十件で最高を示しておるのは暖かさと暑さで心身ともにゆるんでいることを如実に示しており、また四月には死者を二名出し物件損害では八月は四十五万三千円に達しつぎの多いのが六月の二十八万八千円となっている。

もの言う電報も

◇付受で局　◇クリスマス

平電報電話局でははやくもクリスマス、年賀電報の受付をはじめた。料金は二十八日までなら十五字で三十円、二通以上は二十四円。配達される亀文は「シンネンオメデトウゴザイマス、アイカワラズオヒキタテテ、オネガイイタシマス」というもので、二十八日までは五字増すごとに七円、二十八日後は十円となっている。

特別けいら隊

磐城署で編成

磐城署では特別けいら隊を編成して十六日から特別年末警戒を強化した。特に夜間のけいらを強化して防犯診断、風俗営業の取り締りならびに指導不良青少年の街頭補導などを行なっている。

一、二、三丁目

田町が断水

平市では十八日午後十一時から十九日の午前五時まで一、二、三丁目、田町の水道を断水する。排水管移設工事のため。

ななはま

◎…十四日夜、遠野町で精神異常の男が実兄にマキで殴り殺されたニュースがあったが、これを読んで驚いたのが勿来職安所の所員たち。

◎…四、五日前のこと、勿来職安所の窓口に「失業保険金を払え」と泥酔した男が現れ、約一時間ぐらい大暴れしていった。この男は元炭鉱に働いていたもので、職員が調査してみるととっくに失業保険金の支給全額を支給済み。その理由を説明しても絶対納得せず酔払っては話が判らないから酒を飲まない時に来てくれと帰したばかり。

◎…その後失業保険金支払説明書を作成して待っていた矢先のニュースだけに「失業保険金をごまかされた」と本人は草葉の陰で恨んでいるのではないかと窓口の所員たちは冥気味の悪い表情だった。

ちん

2982　中島安男

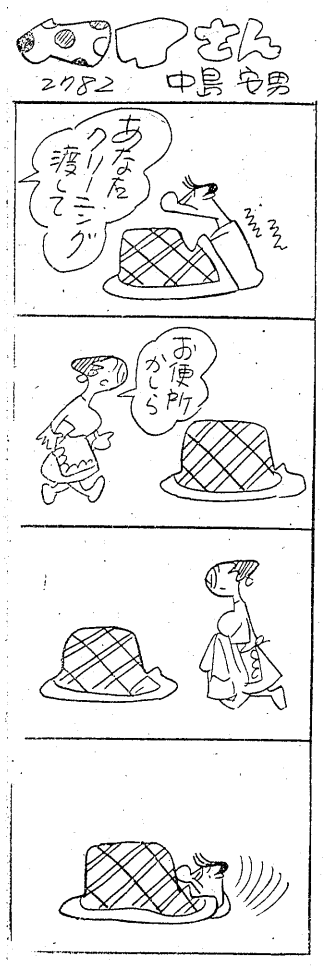

お正月用のお醤油は
ホマレ友コールト
天然濃厚再仕込しょうゆ
一・八㍑（一升）二八〇エン
〇・三六㍑（二合）六五エン

協芸店
民の
本員
日会
本日開店
皆様のお蔭めにより此の度当地方で始めての民芸調を生かした酒の店「たむろ」を開店する運びになりました　何卒よろしくひいきの程お願いいたします
たむろ焼　秋田名物　しょっつる鍋　三〇円　一〇〇円
施工　建土建　磐城　工事
千住見寺
昼酒宴たむろ

楽しい贈り物に
若い人に好かれている洋酒類を
▽赤玉ポートワイン（二本入）……四一〇円
▽トリス・赤玉　詰合せ……五三五円
▽トリス　二本　詰合せ……六六〇円
▽サントリー　白札　一本……七三〇円
▽サントリー　角瓶　一本……一、二五〇円
▽サントリー　角瓶　二本入……二、六〇〇円
☆配達迅速☆
大喜多や
平市聚楽館前通り　電3722 4601

わかれわかれて行くわいな
お歳暮用品を二階にまとめてみましたが混みすぎて困りますので食料品のご進物と菓子類だけは一階の惣菜売場の隣りに移しました。
・海苔詰合せ三七〇円―千五百円
・ギフトチケット（無税商品券）
五百円・千円・二千円・三千円
土曜サービス　一階（食料品）徳用ハム百匁三一円　二階（衣料雑貨）婦人パイルソックス三階（衣料品）自毛ヘヤショール　四階（食堂）卵のせハンバーク一八〇円
藤越
平市銀座　電3141

平のレストラン・センター湖月
平市田町（井坂医院前）電4433・3440
平素は格別の御引立御愛顧を賜わり誠に有難く厚く御礼申上げます
さて弊店儀店舗改築のため永らくお不自由をおかけ致して参りましたがこの程竣工致し皆様に親しまれる経営と時代に応じた設備を以て
来る20日営業を開始する運びとなりました。
就きましてはこの設備を充分に活用して皆様方に御奉仕致し御期待に副うべく努力致したいと存じます
何卒旧に倍し御ひいき賜わり度伏して御願い申上げます　敬白
店舗ご案内
一階　喫茶部・洋酒部
二三階　レストラン部・割烹部（日本間）
屋上　大ホール（宴会・パーティ・披露会・会合等）定員70名様位　焼肉・園遊会・ビヤーガーデン
★追って開店披露のため特に20日から22日まで（3日間）
2割引にて御奉仕申上げます
★常時出前も迅速にお届け申上げます

学園だより

◇平二小少年会では十九日、支部総会を開き冬休み中の行事などを協議する。
◇平二小PTAでは二十一日、会報を発行する。
◇平一中では二十一日、職員会を開き冬休み中の生活指導について協議する。
◇同校では二十二日、冬休み中の生活について父兄らと懇談会を開く。また三年生の父兄は総会を開き進学や就職などについて話合う。
◇平一小PTAでは十九日、本年最後の学校参観を行なう。
◇同校では二十二日保健教育研究部会を開く。

慶弔録

◇平市◇ 十六日届出
【出生】▼高木一裕（妊間村下好間 桐長男）▼馬上美由紀（常磐市関船 弘長女）
【結婚】▼阜川賢勇（勿来市植田 恒喜男）金沢淳子（内郷市七反田 幸一長女）▼金井淳（願宣町二 琢曠長男）村山京子（千代田区神田 大二長女）
十七日届出
【出生】▼村岡弘長（八幡小路七九 富雄二男）▼前田保久（大町二三 茂長男）▼遠見雅子（田八村旅人 昭三長女）
【結婚】▼若松善男（桜町十一 善四郎三男）松本栄子（小川町三島 七郎丸四女）
◇磐城市◇
【出生】▼仲田雅一（磐太郎東二 義治長男）
【結婚】▼佐藤安夫（耶麻郡西会 津町字与惣右門 襄西四六四 五男）馬目長子（下神白字三崎六六 元長女）
◇常磐市◇ 十七日届出
【結婚】▼矢吹久一（平市高久下 高久一一八）栗田啓（上遠長谷梅 ケ平七一 朝吉五女）

一〇〇円店

十二月だというのに、オーバーをきている人をあまりみかけない。暖冬異変が異変でなくなってきたようだ。太陽の黒点のせいとか、燃料の消費度が高くなったとか、いろいろいわれているが、寒さぎらいな人には、誠に有難いことである。スキーの好きな人は、雪が降らんといって心配したり、衣料品店では冬ものの売行きに溜息をついたりするが、これも自然のイタズラだから文句のつけようがない。石炭が嫌われて、ストーブには石油が重宝がられてきた。ガスでは高過ぎるし火力も弱いが、石油は石炭なみの火力だし、値段もずっと安い。昔は電灯のかわりにつかわれた石油が、暖房用になったというのだから世の中も随分と変ったものである。ところで、県内では浜通りが一番気候がよくて住みよいところだといわれるが、物価高は有名で、フトコロの方だけは依然さむざむしい。特に石炭の high でマチの気分は、未だに低カロリー気味である。
（龍人）

映画ご案内

★【平市】 22日まで
※世界館（六・二一）浮草（八・三八）薄桜記（26日まで）
★東映劇場（六・〇五）七色仮面 二部（七・一五）血太郎ひとり雲（八・三一）べらんめえ芸者
★平館（五・五七）大願成就（七・三七）人間の條件（27日まで
★東宝民劇（五・三〇）社長太平記大会（八・四五）貸間あり（19日まで）
★平新東宝（七・一五）おヤエの家つき女中（八・一七）世界を賭ける恋
★三夜東映（六・一八）花形三銃士（七・二八）白い通り魔・三四）孔雀城の花嫁
★ひかり座（六・〇五）鉄道員（八・二〇）朝な夕なに（21日まで）
★聚楽館（六・二五）ひとこと云って（八・二五）闇え
※【内郷市】 22日まで
★綴映劇 おヤエのもぐり医者 ギターを持った渡り鳥 にあんちゃん
★第一イワキ 新三等重役 実は熱したり（19日まで）
※【常磐市湯本】22日まで
★湯本座 青春を賭けろ 飛びっちょ勘太郎 暗夜行路
★三函座 夜六時半 霧ある情事 人間の條件三、四部
★常磐座 夜六時半 ひばりケ原遊園 拾った牝豹 血塗無双
★常磐日活 夜六時半 姿なき狙撃者 二連銃の鉄 天と地を駈ける男
※【磐城市小名浜】22日まで
★国際 若い恋人たち かげろう絵図 秋吉台（21日まで）
★磐城座 東京の孤独 おヤエの初恋先生 無音の乱斗（20日まで）
★東映 振袖小判 怪人コング 山彦剣法
★金星座 暁の地平線 大学の御令嬢 激斗（20日まで）
★銀星座 悲しみは空の彼方に オーケストラの少女（18日まで）
※【勿来市植田】 22日まで
★菊多館 鹿島灘の女 七ツの弾丸 七色仮面完結篇
★うえた館 魔笛岩窯 かげろう絵図 川向うの白い道
★中央館 東京ロマンス・ウェイ 泣かないで 銀座マイトガイ
★植田ロマンス座 裏切の町角 誇を汚すな（19日まで）
※【四倉町】
★東宝・海盛座 森の石松幽霊道中 危険旅行（19日まで）
★四倉国際 疑惑の夜 謎の大文字（19日まで）

NHK 18日

★第一 1040KC
6・00 子供ニュース
・40 スポーツだより
・45 各局別ローカル
7・15 録音ニュース
・30 浪花演芸会（松江から）漫才「縁結び」❶秋田・Aスケ Bスケ❷ミス・ワカサ 島ひろし
8・02 ここはどこでしょう
・30 トリオ・ロス・パンチ・トリオ演奏会❶ペサメ・ムーチョ❷キサス・キサス・キサス他
9・20 ニュース解説
・35 生活のうた「切符売りのおばあさん」
【19日午後】
4・40 浜通りの時間 生徒の音楽 平第二小学校生徒指導稲本達子先生
⇩
55

★第二 1540KC
6・00 英語ニュース
・05 株式市況
・20 医学の時間「妊娠・分娩とその子の精神発育への影響」
・40 「工場常識」
7・00 商工実務講座
・30 ❶近頃の学生たち 手塚富雄❷生活のヒント「ユーモアを愛する」田辺貞之助
8・00 教養特集 伊豆の教師の記録によるドキメンタリー「泥の中の教育その一年」松岡助子作 語り手小林恭治
9・00 邦楽鑑賞会 新内「若木仇名草」解説町田嘉章 新内志賀大傳 志光太夫 小志賀太夫 三味線勝一郎 上調子仲三郎

ラジオ福島

6・00 チョコラの童話「クリスマスキャロル」⑮ 森繁久彌
・10 まぼろし探偵
・45 音楽の小箱
7・15 中合アワー ジングルベル 聖しこの夜 赤鼻のトナカイ
・30 ナガイ歌謡ショー 第3号倉庫 悲しみよこんにちは ダークムン 霧と女とクラクション他
8・00 素人歌合戦 稲川アナ 審査員古宮政男 安藤鶴夫 中野忠晴
・50 滝角散スイートメロディー 牧野和子
9・00 浪曲歌合戦 潮来船頭さん 情熱 黒田節
・30 ボンネルアワー 松尾和子

4 NHKテレビ

6・00 スクラビー君のテレビ
・07 チロリン村とクルミの木「山からお客がやってきた」
・35 冬季五輪をめざして（スケート）
7・15 バス通り裏 織賀邦江 谷川勝巳 佐藤英夫 本郷淳 大森暁美 武内文平他
・30 危険信号「デパート男女店員大会」
8・00 隣りも隣り「可愛い奥様」清川虹子 千朱久雄他
・30 しかもバスは走って行く（梅田晴夫作）天草四郎 虚美国泰 江戸家猫八 千葉信男
9・00 テレビ劇場「老人の眼」（城山三郎原作）宮口精二 笹幸さよ 他

広告マッチ カレンダー タオル手拭 千子商社

サトー広告社
平市三十九町（三十米商工会館先）
電話 三七九〇番

魚河岸よりネタ毎日入荷

酒 寿司 割烹 鮨
寿司庵
電四四三二・四四三三

鮭は気で持つ気は鮭を持つ

生れ故郷を慕って川を上る鮭の至情を含む鮭の話もなつかしいが、今年は高値程に美味しい新巻を差上げたらどんなに喜ぶでしょう
鮭 一尾 六〇〇円から二六〇〇円位
缶詰詰合せ 三〇〇円位から多種多様
毎日一品サービス 鮮魚
サカイ食品店
平・1 電3336

年末年始大売出し

是非御出掛け下さい 只今ラッキーセールです
お買上げの方に洩れなく抽せん券を差上げます
オーバー ワンピース
チュニックコート スラックス
ツーピース セーター
マフラー其の他下着類各種
厳選な和服コート・道行豊富に入荷致しました 是非御一覧下さい
三和婦人服
平市銀座街 電4210

気軽な金融!!

是非御利用下さい
富士商事
平市田町（新東宝横）電四五九六

ジンギスカン鍋はじめました

湯本の 三両

高澤呉服店

織物 御商
平市 南町
電3687
朝6時ー夜9時
特売の連続です
御家族の御仕度と御贈答には卸値で好評の当店へ是非どうぞ

恒例年末年始大売出し
GINZA GINZA GINZA
12月12日 1月4日
銀座のラッキーセール
抽せん所 石川寝前
100円お買上げ毎に補助券進呈
3本で抽せん出来ます
ハート賞 1000円商品引換券
ダイヤ賞 500円 〃
クローバー賞 100円 〃
スペード賞 森永キャラメル
末等 花王シャンプー
（空くじなし）
平銀座商店会

女店員募集

磐城市銀星座前電三五四五 寿屋洋酒チェンバーリボン
▽美容師▽なるべく住込み▽優遇します 委細面談
平市駅前中央通り 電三八五二 宮川美容院

東京

都内各地▽アパート、新築売家、土地売買、住宅斡旋照会先平市堂前電四〇八五 平安建設不動産部平出張所

荒売 10時30分
車輪
場所 福島 郡山 若松 平 各販売指定店
12月12・13・14・19・20・21

◉逆原ネオ式浄化槽の出現によって水洗便所が従来の半額の工費で装置出来るようになりました。
◉御相談申込は当所へどうぞ。
◉設計見積並に申請手続等一切無料。

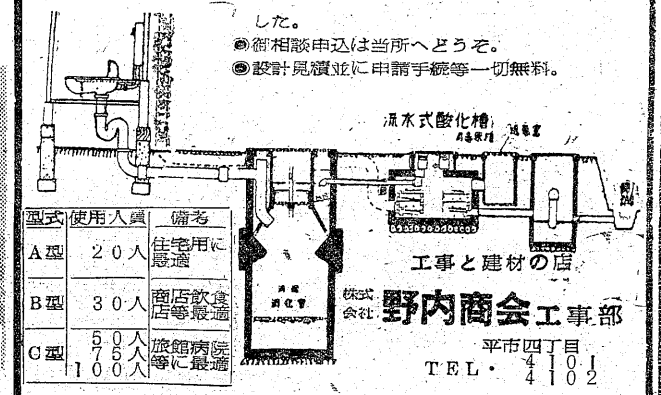

型式	使用人員	備考
A型	20人	住宅用に最適
B型	30人	商店等飲食店に最適
C型	50人 550人 100人	旅館等病院に最適

工事と建材の店
株式会社 野内商会工事部
平市四丁目 TEL・4110 4102

いつも変らぬ神戸牛

（配達迅速）
神戸・篠倉特約店
肉のデパート 緑屋
本店 平市一丁目 電2539
支店 平市中央通 電2794