夕刊 いわき民報
発行所 平市田町63
いわき民報社
社長　野沢武蔵
電話（代表）4161番
© いわき民報社 1959

通学服
小学生から
大学生まで
各種豊富取揃え
会員の店
ホかや

七列車が立往生、バスで連絡

久の浜 四倉間 荷崩れで補強枠を曲げる

十九日朝、常磐線久ノ浜、四倉駅間の鞍掛トンネル内を、ブルドーザーの部品レーキトーザー（開鑿根掘り用スキ、幅三・六尺、長さ一・五尺、厚さ九寸）が荷崩れしてトンネル内の補強枠八本（レールを曲げたものでレールセントルという）のうち三本を強く曲げ、他の五本も傾いた上、レンガをえぐったため危険状態となり、九時四〇分常磐線は四時間にわたってマヒ状態となり急行〝北上〟、〝みやぎの〟など上下七本の客車が立往生、バス連絡するなど珍事故にテンヤワンヤの大騒ぎだったが、午後零時半に復旧した。

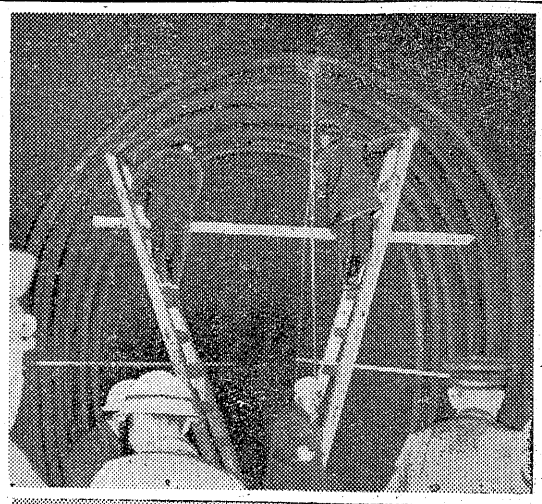

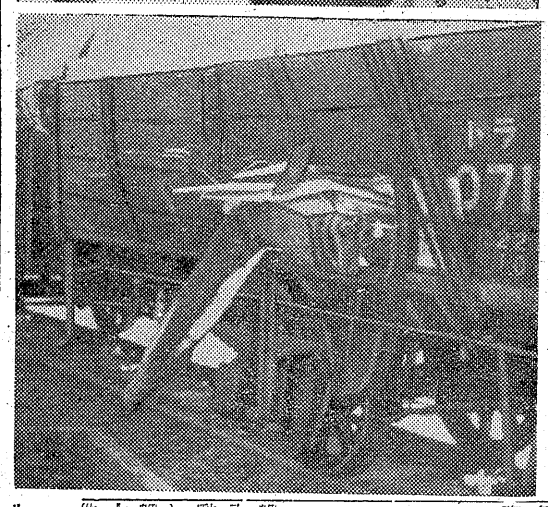

ブルドーザー

鞍掛トンネルで大暴れ

午後零時半に開通

十九日午前八時三十三分四倉駅通過の常磐線長町―大富間急行貨物列車（四十二両連結）が四倉駅を通過の際、後部から六両目の無蓋貨車に積んだブルドーザー部分品（青森駅積出、発送者田中組、荷受人土子国土開発事務所）が貨車の中で倒れ貨車の横板を破ってはみ出しているのを乗務員後部車掌（平車掌区松崎道夫さん）が発見急停車した。富岡保線区で調査の結果、無蓋車に積んであったレーキトーザーが荷崩れして横板を破ってトップ、急行北上が末続駅に立往生するなど上下七列車がトンネルを境に不通となった。平駅では上下列車連絡のためバス六台を出して久ノ浜、四倉間の客十九、四十五名のヒューム管を乗せる二百五十万円の工事で来布町の下水道第一設を着工した。同工事は梅ノ湯から清水医院歩道下を通じ馬目酒屋まで百六十五尺を七尺となっている。なお立候補者の予想顔ぶれは町

二笠宮妃殿下も一時立往生

一時六分着下り急行「みちのく」は十四分遅れて午後一時二十五分平駅を発車した。また同駅ホームには平警員十名が警備に当った。三笠宮妃殿下は仙台市で行なわれる母子愛育大会に臨席される

湯本財産区で改選

十五・六名が立候補か

常磐市湯本財産区会議員任期満了に伴う改選は二十日午前八時三十分より立候補届出受付開始、二十三日午後五時届出受付を締切り二十七日午前七時から湯本公民館両校舎所で投票を行ない即日開票される。選挙資格者は十八日現在四千二百八十八名となっている。

訓告40人、文書注意は6人

磐城局で組合員を処分

磐城電報電話局鈴木勝栄局長は十八日午後四時四十分ごろ電話の自動改式に伴う配置転換などに反対して闘争中の全電通常磐地区分会の磐城職場の組合員に対し訓告四十人（四十八件）文書注意六人（七件）の処分を行なった。

一方、全電通磐城職場ではこの日午後一時から小名浜公民館に組合員家族を集めて今次闘争の経過などについて説明したのち同三時半から家族十二人をまじえて磐城電々局旧局舎内で鈴木局長らと会い「天下り的な強制配転はまずいからお互い納得した条件を揃えてから発令してほしい」などを要望、およそ二時間にわたって話合った。

【上】鞍掛トンネルの現場 【下】トンネルを壊した問題のレーキトーザー

二万四千円か

常磐炭鉱労組は三十四年度上期々末手当要求額について検討のすえ一人当り平均二万四千円（税込み）の線を出したが来る二十三日の中央委員会で最終的に決定する。

田町の下水道工事に着工

来春三月完成

平市では三十三年度から十カ年継続事業と着工している下水道工事の一つとして十一月十五日から田町の下水道第一設を着工した。同工事は梅ノ湯から清水医院歩道下を通じ馬目酒屋まで百六十五尺を七尺となっている。なお立候補者の予想顔ぶれは町

東浦踏切の拡張を陳情

平市泉崎

平市では草野泉崎地内常磐線の東浦踏切を倍に拡張するよう水鉄局に陳情した。東浦踏切は現在幅二・二尺の狭さだが、市営住宅建設予定地に通ずる重要路線に結ぶ交通量の多いところでこのままでは危険なため四尺に幅員を拡げてもらいたいというもの。

磐城文化祭で市民小劇場

磐城市総合文化祭参加の市民小劇場は二十八日午後二時から小名浜公民館講堂で開かれる。上演する劇は磐城市演劇研究会「はざくら」による小山祐士作〝秋の歌〟いわき「あお実の会」樋口一葉原作〝わかれ道〟の二つ。

新しい商店経営法講習会

25日平会議所

平商工会議所では東邦銀行平支店の後援で二十五日午後一時から平商工会館会議室で〝新しい商店経営〟の講習会を開く。対象は市内の各商店主とその業務担当者で、講師には東邦銀行本店業務課長代理水野哲夫氏を招き、転換期にある平市商店の今後の指針として❶寄、作合設❷商店経営の講義をうけたのちスライド「あすはどうなる」「あなたの仕事に誇りをもとう」「店員は何をもとめているか」「上手な販売、下手な販売」の映写説明がある。無料で、多数参加を歓迎している。

電通労組条件団交を拒否

全電通常磐地区分会の配転をめぐる闘争はますます深刻化し、十八日午後一時から平局で開かれた事務折衝で公社側は❶交渉時間は五時間以内とする❷団交に参加する者は非番者に限り、年休を取った者は認めない❸交渉時間は午後五時までとし、遅くとも午後七時までには終ること❹上部機関の役員（県支部や仙台地本の労組役員）の団交参加は認めないという新しい提案が出され、午後七時までも決められたが、公社側が退席して物分れとなった。

事務折衝では組合側からは作山書記長、労働調査部長、公社側から石井庶務課長、武山労工課長が出席、四者会談を進めたが公社側では団交参加者や時間を制限する新戦術に出たため、組合側は「解決しなければならない時期に来ているのに、誠意ある交渉を行なおとしない。引伸し戦術としか考えられない。」「局長を出せ」と迫り、午後五時からは組合員約六十名を交えて交渉を行なったが、公社側は提案した事項を容れられなければ団交には応じられないと強く反対午後七時「時間が来たから」と交渉打ち切りを宣して退場、もの分れとなった。

寸言

▼ブルドーザーがトンネル内のロッ骨をガリガリ曲げた。人の被害なかったのが不幸中の幸い。国鉄の荷造り慎重を期せ。

天気予報

（小名浜測候所発表）

お好み食堂 玉半 提供

【今晩】北風、曇り一時雨。
【明日】北風、晴れ一時曇り。
海上　今晩風波が高いから小型漁船は注意、明日も風波がある。

お酒とすきやきがおいしい季節です
伊勢松坂牛のすき焼 御一人前二〇〇円
白鳥の雪 二級正一合 八〇円
〃 一級正一合 一〇〇円
桜正宗 一級正一合 一二五円
特級正一合 一六〇円
酒屋まるす
平市中央通り 電三八二〇

衣料品の 鉄屋
平指定商
平市大町 平三七八八

フクロクストーブ
日本最古の歴史を誇る
平市田町二四
常磐炭礦県販売会社
電話二一三七 二一三八番へ
お知らせ下されば カタログ持参 お伺い致します

一年さきが見えなくちゃね 藤越
衣料品を扱いはじめてからまる一年。なにが一番伸びるか予想がつかなかったのでしたが肌着のトップだけはぬきんでました。
・子供裏毛シャツ一五五―二八〇円
・婦人裏毛シャツ三三〇―四百円
金曜サービス
一階（食料品）マカロニサラダ
二階（衣料雑貨）子供裏毛シャツ九〇円
三階（衣料品）子供靴下 四〇円
四階（食堂）カキフライライス 六〇円
平市銀座 電3141

小名浜クラブ優勝

石城産文祭に出品展示
浜通り写真コンテスト

浜通り写真材料商組合主催、富士フイルム協賛の浜通り十五写真クラブ対抗コンテストの審査が十七日平市旧城跡の平安クラブで行なわれ、応募作品八百四十点の中から入選作品百点が選ばれた。個人では平虹影会の松永好正氏の「船上の昼食」が一位、団体では小名浜写真作家クラブが優勝した。なお入選作品は二十一日から開かれる石城産業文化祭平商体育館に展示される。

◇個人❶松永好正「船上の昼食」「平虹影会❷遠藤武志「斜陽の炭住」同❸佐川瞳一「田舎のバス」（好間ひとみ会）❹金成久良「デトラポット」（植田鮫影会）❺金成久良「危険な遊び場」（同）❻石川義紀「夕食近く」小名浜写真作家クラブ）❼鈴木光洋「ママは多忙」（同）❽広瀬憲吉「舞台」（セメント写友会）❾佐々木寛「夕食近く」（小名浜写真作家クラブ）❿小鍛冶実「鼈店」（勿来写友会）

◇団体❶小名浜写真作家クラブ❷平紅影会❸植田鮫影会❹セメント写友会❺暑晶写真クラブ

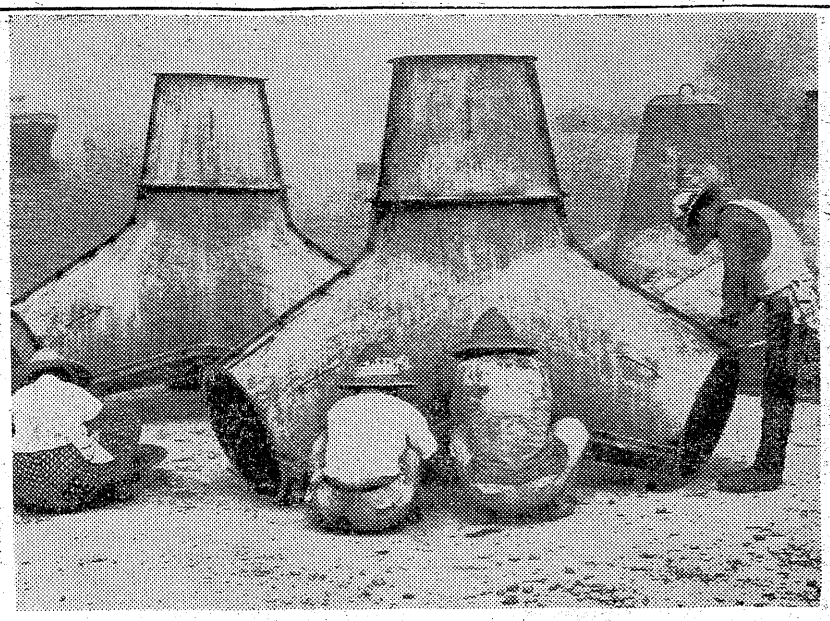

入選テトラポット
浜通り写真コンテスト
金成久良（植田鮫影会）

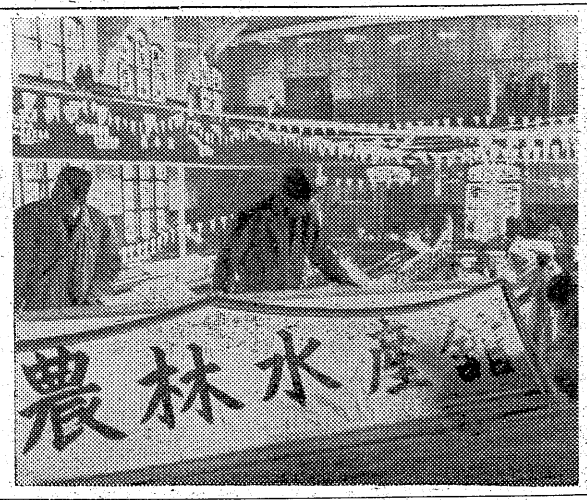

石城産業文化祭
会場設営始まる

常磐地区諸産業の祭典である第十回石城産業文化祭はいよいよ二十一日から三日間にわたり平市内の十三会場で開催するが各会場とも十九日から飾り付けに着手した。

公会堂本館に陣どった農林水産館では〝祝文化祭〟の三角旗を張りめぐらせ、展示台を並べ早くもキャベツや里芋の出品物が到着した農林、水産、たばこ、繭、木炭など二千余点の特産物、優秀品を一堂に集める農林水産館では二十日午後から審査、二十一日に入賞者を発表する予定で、とくに同館は優良品の即売が行なわれるだけに人気の中心となっている。

【飾付けの始った石城産文祭農林水産館】

勿来、川前で公明選挙合い
県選管委託

出張所では公明選挙常時啓発県指定モデル市町村である勿来市と川前村で公明選挙推進のための〝話し合い〟を行なうことになり、選挙に関する映画、スライドなども

二千点集め盛大に
磐城産文祭　豚の共進会も

第六回磐城市産業文化祭は二十八日から三十日までの三日間磐城市の主催で小名浜第一小学校講堂に農産物、林産物、水産加工品、生活用品、農薬および肥料、美術工芸品保健衛生資料などおよそ二千点を集めて盛大に開催される。

特にことしは豚共進会を二十九日午前八時から小名浜一小講堂東側の広場で開く。出品物は即売、売約、非売、参考の四種目にわけ全出品物について審査を行なって優秀なものには県知事賞、市長賞、市議会議長賞などが贈られる。なお審査品は二十七日午前十時まで市農政課で受付ける。

自衛官募集

防衛庁では今年度は自衛官二等陸士二万名、二等海士千名、二等空士二千名を採用することになり、各市町村では二十日から来年一月十四日まで受付ける。試験は来年一月中、下旬ごろに行なう予定で、応募資格は❶十八―二十五才までの心身ともに強健な男子❷中本稲度以上の学力を有する者であること。入隊は来年三月下旬の予定。

バイク合格者
内郷署

内郷署で十三日に行なったバイク運転免許試験の合格者が十九日発表された。

小野新一郎　中里順作　佐藤恵一　河端徹雄　猪狩徳治　八角馨　石井喜一郎　張本錫九　円谷和伊　柴崎茂　渡辺佐明　藤沢力　藤田潔　赤津武美　佐藤恵治　武藤勝雄　安藤徹　高秋保寿　菅本久一　小野久男　本間修一　八久保一　猪狩満夫　村上光信　斎藤影吾　池田博男　土井利和　山崎広之　根本真一郎　折笠欽男　瀬谷四至男　栗木克雄

市況

魚類
（単位㎏＝円）

（十八日午後―十九日正午）十九日朝の小名浜はサンマが急減し、底引漁は回復した。十八日午後セグロイワシの水揚げがあった。

【小名浜港】サンマ船六隻　底引船十四隻　巻網五カ統　▼サンマ　二十万三千㎏　三〇・五一―三〇▼水タコ　二千五百㎏　一〇〇―六〇▼ヤリイカ　千㎏　二八―二〇▼アナゴ　八百五十㎏　一三〇―一〇〇▼マタコ　七百五十㎏　二六〇―九〇▼ヤナギ　七百二十㎏　三五〇―二三〇▼ソドシロ　六百五十㎏　二〇〇―一四〇▼ニクモチ　四百二十㎏　二〇〇―一〇〇▼イカ　二百五十㎏　八〇―五一▼メヒカリ　三千六百㎏　二〇―一二▼小アカジ　千八百㎏　三〇・五―三〇▼ドンコ　千四百㎏　三五―一〇▼トウジン　千二百㎏　三〇―一三▼バラメヌキ　千四百八十㎏　一〇〇―八七▼本メヌキ　三百㎏　一〇〇―一〇〇▼セグロイワシ　二万一千㎏　二八―一八

【江名港】水揚げなし

【中之作港】サンマ　七千五百㎏　三〇・五―二九・五

野菜
（単位㎏円）

▼ホウレン草　一〇―四（東）　三―一（〃）　四―二（㎏）　一二―五（〃）　五―七（〃）　一五―三（小東）　二〇―一二（㎏東）　一七―一五（㎏）　一〇―二（〃）　七―二（〃）　三五―二五（〃）　二七―一〇（〃）　一八―一〇（〃）　一六―七（〃）　七〇―四〇（〃）　四五―二〇（〃）　二七―一〇（〃）　一〇―八〇（〃）　一〇―八（〃）　二〇（㎏）　六―二（東）　一二・五〇―九（コ）

▼アブラナ　▼ハラナ　▼白菜　▼タマナ　▼ネギ　▼タマネギ　▼大根　▼丸大根　▼ゴボウ　▼ニンジン　▼ジャガイモ　▼サツマイモ　▼ヤマトイモ　▼キリイモ　▼サトイモ　▼ネショウガ　▼ハショウガ　▼モヤシ　▼カブ　▼玉子

果物

四〇―二〇（㎏）　七〇―四五（〃）　四〇―一五（〃）

▼リンゴ　▼ミカン　▼ヌキカキ

（丸平青果市場調べ）

求人案内
18日現在　平職安所

【男子】▽会計々理事務員1、平市、二十五―四十才、経験三年以上、通月二万円▽事務員1、平市磐、小川、勿来の各市町村、十八―四十五才、経験一年、通日四百円▽十七多数、平市、二十一五十才、通月六千円▽店員1、平市、十八―二十才、通月六千五百円▽集金、外務修理工各3、平市、十八―二十六才、通日三百―三百円▽製材工（見）6、平市二十一三十才、通日三百―三百円▽製缶工多数、平市、磐城市、二十一四十才、通日三百―六百円▽ボーリング工、平市、二十一四十才、通月六千―七千円▽電気溶接工多数、平市、十八―三十才、通日二百円▽機械工（見）2、平市、二十―三十才、経験一年、通日三百―四百円▽配管工5、平市、十八―三十才、通日二百七十―三百七十円▽採炭夫多数、平、内郷、常磐、小川、勿来の各市町村、十八―四十五才、経験一年、通日四百円▽十七多数、平市、二十一五十才、通日三百五十円▽トラック運転手多数、平市、四倉町、小川町、通月二十一四十五才、経験一年、通月一万二千円▽小型四輪運転手1、平市、十八―二十五才、通月八千円▽トラック助手多数、平市二十一三十才、通日三百―四百円▽ネジ切工1、平市、十五―三十才、通月二千二百―四千八百円▽鍛造多数、平市、好間村、通月四千五百円

【女子】▽事務員3、平市、十八―三十才、通月五千円▽店員多数、平、内郷、常磐市、十八―二十二才、通月四千五百円▽縄製造1、平市、二十―三十才、通日二百円▽縫製5、平市、年令不問、通月二百円▽洗炭婦10、内郷市、通日二百円▽みかん缶詰工20、静岡県、十八―三十才、住日二百二十円▽店員5、静岡県、十六―二十二才、住月八千円▽紡績工5、静岡県、十五―二十才、住月五千二百円▽紡績工5、神奈川県、十七―十九才、住月五千二百円▽水産加工夫多数、磐城市、十八―四十才、住月四千五百円

史上2度目の大豊作を心からお喜び申し上げます

全店協賛　石城産業文化祭

21日から25日まで

大感謝市

6つの力で……大量仕入に依る大量販売

特別奉仕品提供

いずれもこの日のために特に今回は
おネダンより品質第一主義に季節衣料の
お買徳品を品揃えいたしました
何卒皆様お誘い合せの上賑々しく御来店の程をお待ち申し上げております

今年もで市に参加いたします
ご期待下さいませ　ところ三十米通り

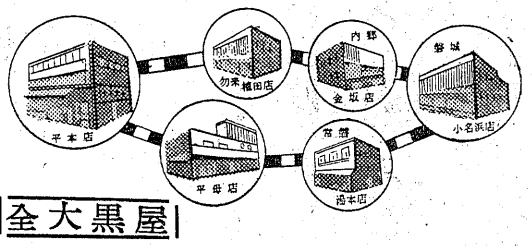

全大黒屋

皆様の利益を護る店
大黒屋

運転停止処分25名

圧倒的に多い徐行違反

平署ではさきに交通違反二十五名の運転免許停止処分を県公安委員会に上申していたが、九日付で決定の通達があったので、十七日から一方交通違反、警笛吹鳴など軽微五日間をはじめ免許書不携帯の三十日、事故の八十五日までの違反者二十五名の運転免許停止処分を執行した。違反別は徐行違反十一名、事故五名、免許書不携帯バイクの横乗り各二名、信号無視合図不履行、一方通行、警笛吹鳴無資格運転各一名。

▽富田孝夫(三七)平市北目町八七八十五日間▽吉田重行(七)同市豊間字柳町五九　三十日間▽久野幸七(三)同市三丁目二一　五日間▽藤田進(三)同市御幸町一二五日間▽加沢進(四)四倉町上仁井田字南浜三五　十五日間▽佐々木末男(三)平市仲間町四二　五日間▽大島幸男(三)同市五色町二八　四十日間▽佐藤三郎(三)同市下平窪字清荷一　十五日間▽伊藤喜朗(三)同市北白土字普場九　五日間▽東條祐博(三七)同市六軒町五　五日間▽高原弘(三七)同市赤井不動堂七六　十五日間▽赤賀圭祖(三)同市神谷字瀬戸三〇　五日間▽宇和誠蔵(三)同市南町六九　五日小間▽柳克男(三)同市長橋三一　五日間▽劉谷良雄(三)同市鎌田町一一　七日間▽矢吹喜平(三)同市赤井柳河原六〇　五日間▽沢田明志(三七)同市柳町二　五日間△渡辺政彦(三)　同市新町三　七日間▽猪狩昭五郎(三七)同市菱川一　七日間▽鈴木克枝(三)同市赤井字大越三九　五日間▽鈴木久夫(三)同市極楽町一七　五日間▽星義教(三七)同市尼子町二　五日間▽鈴木春治(三七)同市大字薄磯字中町　五日間▽大和田英(三七)同市五丁目二　五日間

内郷でも不良運転手13名に

初の行政処分

内郷署では悪質な交通違反者（運転者）には強い取締りでのぞむとともに、行政処分方を県公安委員会に申請中だったが、十九日付で十三名の行政処分が決定した。最高五十日から最低五日となっている。今度の行政処分の特色はスピード違反者三名が五日から七日間の停止を食ったほか、踏切一時停止違反者が五日間の停止を受けていることで、この処分は今後事故防止に大きな役割を果すものと期待されている。行政処分を受けた者次の通り。

▽大友一寅(三)窪田雑根　十日間▽吉田水秋(三)白水町川平　三十日間▽大橋正(七)窪町竹ノ内四十日間▽飯野正雄(三)白水町広畑　五十日間▽新妻憲政(三七)内町前田　十五日間▽久野真(三)御台境　五日間▽鈴木繁(三七)内町前田　五日間▽宗像喜行(三)　五日間▽菅野義夫(三)窪町　五日間▽三坂直行(三七)御台境　五日間▽花塚孝雄(三七)白水町広畑　七日間▽鈴木啓一(三七)綴町秋山　二十日間▽渡辺房(三七)高坂町十五日間

四倉でポンプひ露式

四倉町消防団では二十日午後一時四倉小学校で新たに購入した自動車ポンプの披露。

期待はずれな市町村職業相談

来ない炭鉱離職者

一カ月間にたった13人

石油やガスのコスト安に抗し切れない石炭は需要が減るばかりで不況へ不況へと押し流され、今年度には早くも二千五百名もの炭鉱離職者を出している。このため平職安でも炭鉱離職者の救済法として好間二のたった才三名だけという期待はずれだった。ところが月一回行なっている好間村ではたった六名（うち二名は炭鉱離職者）が相談に来ただけ、内郷市でも初回だけが十名、その後の三回とも四五名という淋しさに、期待していた係員は拍子抜け。炭鉱の中心、常磐市も初回が三十八名と殺は多かったが炭鉱離職者はわずか七名という、箪笥けと踊らすの現況。炭鉱離職者の就職条件は❶石城地区に勤務❷家族と同居できることなどだが、大企業の離職者は月一万七・八千円の失業保険金を受け取っているため、中小炭鉱で坑内整備や拡張のために募集している日額四百―五百円では安すぎて折合わず、それに失業保険受給期間が切れないことも大きな原因とされている。炭鉱離職者中、今年四月から十月までに職安所を通じ就職した者は十月中旬から炭鉱の多い常磐市内郷市、好間村の三市一村で巡回職業相談所を開設、平職安からわざわざ係員が出張、市町村側でもチラシ、回覧で協力して来たが、一カ月たった今日炭鉱離職者で相談に来たものは常磐七、内郷四、

炭鉱離職者の就職条件は❶石城地区に勤務❷家族と同居できることなどだが、大企業の離職者は月一万七・八千円の失業保険金を受け取っているため、中小炭鉱で坑内整備や拡張のために募集している日額四百―五百円では安すぎて折合わず、それに失業保険受給期間が切れないことも大きな原因とされている。炭鉱離職者中、今年四月から十月までに職安所を通じ就職した者は十月中旬から炭鉱の多い常磐市内郷市、好間村の三市一村で巡回職業相談所を開設、平職安からわざわざ係員が出張、市町村側でもチラシ、回覧で協力して来たが、一カ月たった今日炭鉱離職者で相談に来たものは常磐七、内郷四、好間二のたった才三名だけという期待はずれだった。ところが月一回行なっている好間村ではたった六名（うち二名は炭鉱離職者）が相談に来ただけ、内郷市でも初回だけが十名、その後の三回とも四五名という淋しさに、期待していた係員は拍子抜け。炭鉱の中心、常磐市も初回が三十八名と殺は多かったが炭鉱離職者はわずか七名という、箪笥けと踊らすの現況。

炭鉱離職者の就職条件は❶石城地区に勤務❷家族と同居できることなどだが、大企業の離職者は月一万七・八千円の失業保険金を受け取っているため、中小炭鉱で坑内整備や拡張のために募集している日額四百―五百円では安すぎて折合わず、それに失業保険受給期間が切れないことも大きな原因とされている。炭鉱離職者中、今年四月から十月までに職安所を通じ就職した者は十月中旬から炭鉱の多い常磐市内郷市、好間村の三市一村で巡回職業相談所を開設、平職安からわざわざ係員が出張、市町村側でもチラシ、回覧で協力して来たが、一カ月たった今日炭鉱離職者で相談に来たものは常磐七、内郷四、好間二のたった才三名だけという期待はずれだった。ところが月一回行なっている好間村ではたった六名（うち二名は炭鉱離職者）が相談に来ただけ、内郷市でも初回だけが十名、その後の三回とも四五名という淋しさに、期待していた係員は拍子抜け。炭鉱の中心、常磐市も初回が三十八名と殺は多かったが炭鉱離職者はわずか七名という、箪笥けと踊らすの現況。

ネマトーダ、磐城市に多発

人参が全滅した畑も

磐城市内の畑に土壌線虫（ネマトーダ）が多発しているため農作物は甚大な被害をこうむっている。土壌線虫の発生は近年目立って多く特にことしは最もひどい。このため磐城市では農林省が土壌線虫の防除対策に乗り出したのに呼応して昭三十五年度から被害畑地約二千㌃について農林省パイロット・コントロール（重点施策指導）区の指定を受ける一方、農林省、県などの助成を得た上で徹底的な線虫撲滅対策を講ずることになった。これにより二十五日農業委員会振興部会を開いて防除希望地の選定などについて協議する。

線虫は土壌内に生息してあらゆる畑作物の根に付着し農作物の生長を阻害する虫で市農政課では全市の畑地について線虫の被害態を調べているが、畑作地の本場といわれる同市下川字大畑地内が最も多く発生、例えば收穫期を間近に控えた同地内の人参だけでも耕作総面積およそ二・五㌃のほとんどが被害を受け、中には人参全部が全滅した畑も出ている。これらから推測して平均六十㌫が被害をこうむり損害額はおよそ五十万円に達するだろうと市農政課では試算利用日を決めて読書している。

新図書館に新刊本百二十冊購入

平市夏井小学校では児童の読書向上を図って電気、歴史の新刊本を百二十冊購入、この五月に新築された図書館で子供達は毎日放課後新刊本に取組んでいる。同小には昨年まで図書館がなかったが、新校舎の一教室を図書館（六十六平方㍍）にした。児童達の読書熱が盛んになり文学、電気、歴史など千七百冊が真新しい図書棚に保管され、最近では毎週クラス別に図書利用日を決めて読書している。

高校新人学校対抗軟庭大会

22日 磐女コートで

県軟庭石城支部、県高体連石城支部主催の磐城地区男女高校新人学校対抗軟庭大会は二十二日午前九時から磐女コートで、男子十校、女子七校が参加して行なわれる。

小川町産文祭

四日から小玉小で

小川町では十二月四日から三日間小玉小で産業文化祭を開くが、四日午後一時から農産物品評会を開き、出品九百点について審査する。

好間に門松お目見得

年賀ハガキ32000枚さばく

○…好間郵便局では、年賀ハガキの売出しを開始した14日から局玄関に高さ1・5㍍の門松を飾り、古河好間の競争とともにせわしい歳末気分と正月気分をかもしだてている。

○…もちろん狙いは年賀ハガキの売りさばきだが、結構預貯金にも効果をあげ、ハガキは14日からわずか4日間に5円ハガキ24・200枚、4円が8・000枚合計32・000枚もはけると上々の成績。

【石城のトップを切った好間郵便局の門松】

列車から稲ボッチに飛び火

十六日午後一時四十分ごろ常磐線平―草野駅間の中神谷地内で同字北出口九農園井国治さん所有の稲ボッチが燃えているのを農耕中の同字瀬戸六中野義之さん(三七)が発見、付近の人達と協力して稲束七十把（玄米一斗五升）を焼いただけで消し止めた平鉄道公安室と平署神谷駐在所で調べた結果、上り特急「はつかり」の機関士が火床整理をしたとき灰箱から火炭が稲束に落ちたものとみている。

夏井小の先生らが小鳥小屋造る

本年四月理科研究推進校に県指定となった平市夏井小学校（校長吉田新治郎氏）ではこのほど教員総出で二ヶ四方の小鳥小屋を造った。予算不足から先生達がにわか大工になって造ったもので七面鳥、伝書バト、チャボなどが飼育されている。学校では教科書に基いて観察する。このほか球根、冬まき草花を校舎中庭に植え、植物と鳥類の完全観察を実施する。

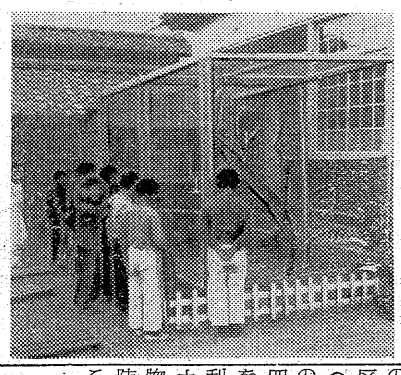

【先生達の手でつくられた小鳥小屋に集る児童たち】

パチンコ屋をおどかす

八日午後七時四十分ごろ好間村北好間字平場理髪士高木正一(三七)を後追現行犯で捕えた。高木は同時刻ごろ、平市三丁目パチンコ店「王将」内で遊戯中、入った夕マが出ないため機械を叩いたところ、店員の関根信吉さん(三七)に注意されたのを憤慨、持っていた刃渡り十四㌢のあいくちで関根さんをおどかしたもの

御注意下さい……

中野洋品店の線改者とかたり農村方面にインチキ薬品を高価な値段で売り歩く者がありますので被害者の方より度々照会がありますので御注意下さい

弊店とは何等の関係もありません　又外売は致して居りませんから御了承下さい

尚弊店は責任ある良品を販売して居りますので殊のほか迷惑を蒙って居りますので御告いたします

中野洋品店
平市二丁目　電2053

第4回
スサト技術講習会

弊社技術講習会実施に際しましては一方ならぬ御協力に預り厚く御礼申し上げます

今回は本年度最終回と致しまして　株式会社東京スリーボンド並びに日本バルカー工業株式会社両社協賛の下に左記要項にてパッキン関係の講習会を開催致します

記

▽期日　11月20日（金）午前9時30分―午後4時
▽場所　いわき民報ホール（平市田町ひかり座前通り）
▽講師　株式会社東京スリーボンド
　富永専務取締役
　日本バルカー工業株式会社
　松下取締役
▽演題　液状パッキン剤スリーボンドの活用法について（午前の部　株式会社東京スリーボンド担当）
　工業用パッキンについて（午後の部　日本バルカー工業株式会社担当）

※両社共スライドによる説明も行ないます
※昼食は用意してあります

合資会社　スサト商会
平市五丁目　電(代)三一七八

郷土の名酒
みちのく
発売元　株式会社 磐城酒類販売株式会社

啓崇院
雑送の際は御多忙にも拘らず遠路態々御会葬下され且つ御丁重なる御香料を賜わり御芳志誠に有難く厚く御礼申し上げます
早速拝趨の上一々御礼申し上ぐべき処略儀乍ら紙上を以って御礼申し上げます
昭和三十四年十一月十九日
平市田町六二
施主　酒井清一
外親戚一同

円融院
雑送の際は御多忙中の処遠路態々御会葬下され且つ御丁重な御供物、御香奠、弔電を賜わり有難う御座いました
早速拝趨の上御礼申し上ぐべき処略儀乍ら紙上を以って御挨拶申し上げます
昭和三十四年十一月十九日
石城郡四倉町二丁目六（仲田）
喪主　鈴木一郎
親戚代表　菊地政一
友人代表　鈴木治郎吉
長谷川倉次郎
鈴木木地信喜
鈴木木地一
株式会社　鈴木治作商店

日刊 定価月130円1部5円 （第三種郵便物認可） いわき民報 夕刊 昭和34年11月19日（木曜日）第4169号（4）

慈善興行はみんな免税か
――主催者に免税団体の条件が必要

市民の相談室

【問】同窓生を主体としたグループでクリスマスパーティーをやりたいと思いますが、入場税が免税になるのはどんな場合ですか。二百円会費ぐらい、仲間の音楽グループの演奏で踊り、簡単な飲物を出す程度の内容で純益金を才末たすけあい運動に寄付する一種の慈善興行的なものなのですか。

（平市T・K生）

【答】免許の条件を大別すると❶映画以外のもの❷プロが混らないこと❸純益を社会事業に支出すること❹参加者、関係者ともに無報酬であること❺主催が免税団体であることの五つになります。免税団体以外でなければだめで、それは児童学生または慈業生による団体、学校関係学校の後援団体、社会教育法関係団体や公民館、青年学級、日本赤十字社、社会福祉事業法によって営む事業所、更生緊急保護をうけているもの、生活保護をうける施設、児童福祉法をうける団体、身体障害者福祉法をうけている施設団体の十一ですまた❶❷の除外例としては学校公民館、赤十字、共同募金、更生緊急保護法、生活保護法、児童福祉法をうける施設と設置団体が主催する場合で、それ以外は免税の恩典はありません。

（平税務署）

学校めくり

夏井小で読書感想文4名が入賞

平市夏井小学校（校長吉田新治郎氏）では去る十月二十七日から十一月九日までの読書週間を利用して三年生以上の児童による第一回読書研究発表会を開いた。各クラスから二名ずつ十六名の感想文を審査した結果、入賞者が次の通り決まった。

▽「とよとみひでよしを読んで」三年一組猪狩国春「上杉謙信を読んで」四年一組青木信「クワツミを読んで」五年一組渡辺悦子「コタンの口笛を読んで」六年一組渡辺美子

慶弔録

◇平市◇

【出生】▼溝沢みえ子（大町四郷雄長女）▼本田仁子（内郷市綴町 司郎長女）▼水野純音（田町一 武雄三男）▼佐藤宏（下平窪字網針河原 恒久長男

【結婚】▼赤塚昌良（細宮町 僑松二男）吉田節子（小川町柴原仙次郎五女）▼田中嗣雄（新川町一九 三郎長男）斎藤照子（旧城跡二七 栄二三女）

◇磐城市◇

【出生】▼渡田野豊子（定西二六五 譲二女）▼渡辺正人（花畑町一六 喜代作二男）

【結婚】▼円谷栄（石川町 シゲヨ三男）門馬チヤイ（相馬市サ三女）▼中島喜夫（竹町 二八 満二男）白戸敏子（平市赤井 多利吉長女）

◇勿来市◇

【出生】▼赤津満男（錦町 正三男）

【結婚】▼伊達真（植田佐藤町）渡辺ヤス（山田町）▼矢吹恵治（植田岩下町）長瀬幸枝（常磐市）▼遠藤政嗣（錦町）鈴木マチ子（勿来市白米町）▼大井良正（後宿）須永寛子（群馬県）

民報映画案内

※【平市】 24日まで

★世界館（六・二〇）野火（八・二〇）僕族の階段

★東映劇場（七・〇七）ふたりの休日（八・三七）緋蝶大名

★平館（七・〇五）おヤエのもぐり医者（八・〇〇）可愛い花（九・〇五）天と地を駈ける男

★東宝民劇（六・二〇）夜を探がせ（八・〇三）独立愚連隊（21日まで）

★平新東宝（七・〇四）26人の逃亡者（八・一九）湯島に散る花

★三夜東映（六・二〇）ゆうれい小判（七・〇七）黒い指の男（八・三五）くもの巣屋敷

★ひかり座（七・〇〇）暴力（回答（八・三五）掟（23日まで）

★銀楽館（七・〇〇）十戒（ローマンショウ）

※【内郷市】 24日まで

★錦映劇 夜鷲の空港 姫夜叉行状記 清水の巣れん坊

★第一イワキ 浪花の恋の物語 濡髪三度笠 頑張れゴキゲン娘

※【常磐市湯本】 24日まで

★湯本座 夜六時半 サラリーマン十戒 ある日わたしは アイラブユー（22日まで）

★三函座 夜六時半 よさこい時雨 明日への盛装 お役者鰹

★常磐座 夜六時半 恋山彦 べらんめえ探偵娘

★常磐日活 夜六時半 夜の狼 風のある道 欧州駈け

※【磐城市小名浜】 24日まで

★国際 上役下役個同役 お役者鮫 ジャングル・サガ

★磐城座 にあんちゃん おヤエのもぐり医者 愛は空の果てへ 特急あさかぜ

★東映 織田信長 拾った牝豹 愛るべき復讐

★金星座 人間の条件（20日まで） 死刑囚とヘボ探偵

★銀星座 フォート・ブロックの決斗 地獄の金塊 ある微笑（22日まで）

★中央館 復讐秘文字賊（後篇） ドンと行こうぜ 潜水艦A・57降伏せず

★植田日マンス 大運河 殺しや稼業（22日まで）

※【四倉町】

★海盛座・東宝 暗黒街の顔役（20日まで） 隠し砦の三悪人

★四倉国際 喧嘩太平記 お坊主天狗（19日まで）

※【勿来市植田】 24日まで

★菊多館 高度七〇〇〇米・恐怖の四時間 千鳥の足跡

★うえた館 海底から来た女 青春銭歌 暴風圏

100円均一 ★貨店

◇高久小では二十日、クラブ活動を行なう。

◇平一中では二十日、月末一斉テストを行なう。

電話が自動化されて、人員が余っても公社では首切りはしないが、配置転換だけは実施するというので、組合では遠方から通う場合には出勤時間も勤務時間内に認めてほしい、労働時間週四十七時間を四十五時間に短縮して労働条件の向上を図ってほしいなど十項目をあげて、交渉このほか職場内の要求としてスリッパを揃えてほしいとか細かな問題四十数項目を出して交渉している。戦術としては年次有給休暇（最高20日間）をとったり、余計な仕事をしない運動、つまり市外通話がかかってきても十分くらいはしらっぱくれる、問い合せなどの接続には、一接続一深呼吸運動をかいって、ゆっくり仕事をやる。人手が足りなくなった局では、生理休暇で休んでいた交換手五名を呼んだが、局の申し入れをきいたのが一人、二人はそのまゝ団交の席上へ、残る二人は組合との板挟みになり泣きながら帰宅、公社内部の苦脳をよく表現しているが、機械のようにうまくゆかぬ人間合理化、デンデン虫、お前の頭はどこにある。

（龍人）

NHK 19日

★第一 1040KC

6・00 子供ニュース
6・05 風は海から吹いてくる ◇おやおやなあに ◇「1丁目1番地」武田国久
6・25 スポーツだより
6・40 各局別ローカル
7・30 今週の明星 藤山一郎 岡本敦郎 奈良光枝 柴玲子 松江放唱❶今週の歌声❷新しい歌語❸今週の歌語集
8・02 秋の演芸特集❶落語「化物使い」桂三木助❷日本民謡集 和田弘とマヒナスターズ❸落語「穴どろ」古今亭志ん生
9・00 きょうのニュースから
9・20 ニュース解説
9・35 マイク片手に 戸塚文子さんの「国民車とはいうけれど」

★第二 1540KC

6・20 ルポ「掠奪の海」（跡を断たぬ密漁）
6・40 職業講座「材料」歌川寛
7・00 商工実務講座❶総合原価計算❷決算報告書の内容
7・30 若い世代へ❶日本の農家にくらして（米4Hクラブ員）❷物語人物史「福田英子」
8・00 教養特集 座談「工業標準化の理想と限界」茅野健 東秀彦 松浦四郎 宮城精吉 今泉益正
9・00 ウイーンフィル演奏会 指揮カラヤン❶交響曲40番（モーツアルト）❷「ドンファン」（R・シュトラウス）他

ラジオ福島

6・10 まぼろし探偵
6・45 音楽の小箱
7・15 クローバージュークボックス「カミニート」「旅愁」他
7・30 日立演芸会 落語二題「かんしゃく玉」三遊亭円右「堀の内」三遊亭円遊
8・00 歌うダンセットショー 井関の夕農家と共に「北海盆唄」「酒星唄」「秋田おばこ」「りんご節」佐上泰介 一谷伸江
9・00 平凡アワー「紅の翼」石原裕次郎「黒い花びら」水原弘「十字路」小林旭
9・30 嘉兵衛アワー「監獄区」11 原作丹羽文雄 水城顕子 白井正明他

NHKテレビ 4

6・00 漫画「おたのしみニュース」
6・07 はてな劇場 解説砂村秀治
6・35 のびゆく農村「種苗交換会」一秋田県大曲市一
7・15 バス通り裏 須藤出穂江 小栗一也
7・30 新宿第一劇場中継❶「恋を斬る男」成沢昌茂作・演出 河原崎権十郎 坂東八十助 大谷文蔵❷新歌舞伎十八番の内「紅葉狩」河竹黙阿弥作 大谷友右衛門 市川猿三郎 市川升太郎 竹本米太夫 竹本近衛太夫 三味線鶴見扇糸他
9・30 世界の秘境「サハラ砂漠を行く」

いすゞ新型車発表

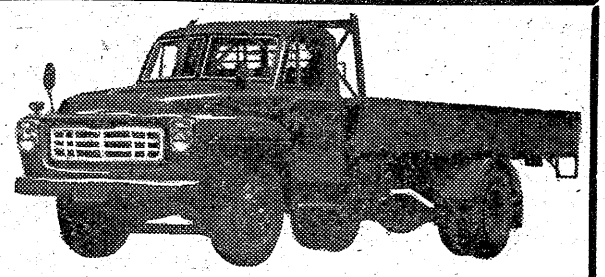

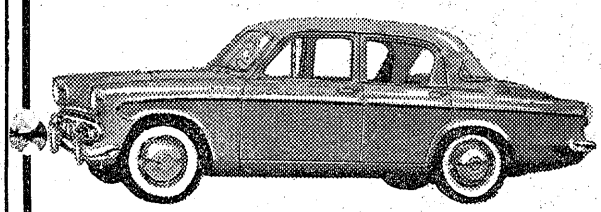

先に福島本社において六〇年型いすゞ車新型発表展示会を開催致しましたが ひろく皆様に見て頂き度く更めて当地において左記の通り発表会開催致します。

新型いすゞトラック、ヒルマン、エルフ、マイクロバス等は必ず御期待にこたえ御満足いただけるものと確信致して居ります

御多忙中誠に恐縮ながら何卒御高覧を賜り度く御案内申しあげます

記

期日 十一月二十日
午前十時から午後四時

場所 大丸ガレージ
（平市長橋町）

福島いすゞ自動車株式会社
平営業所
平市長橋町24 電2886・3361

電気暖房器
各社電化製品大量入荷！
日東商会 平・2丁目 電2428

御名入れ染
手拭とタオル
工染目馬
平市五丁目電2558

クリーニング 洗張・防水
小松崎
平館前電3343

新しいDPは富士

ナショナル
自動炊飯器
家庭用電気製品は
3回から12回払い！
分割払い指定ご相談店
木田電気商会
平市銀座街駅側入口角 電4008

大谷石 井上
平市五丁目 電(2)六六

湯本温泉
恒例 新年会
催承ります

いながらにして東京のふん囲気を味わえる
洋酒と音楽の店
Ocean BAR 慕情
勿来市植田町金畑 電604
女店員募集 高給支給 委細面談

マルシチ醤油
お食事がおいしくなる……マルシチ!!
一・八ℓ特選二一〇円 特上一〇〇円
▽お買求めは有名店で
醸造元 高橋彌次右衛門商店 今市市
特約店 丸仙 平水産魚市場 平市

出前夜12時迄 玉半
五〇三一
五〇三二

会津清酒
やまとがわ
大喜多
平・材木町
大喜多や
電3722

魚河岸より ネタ毎日入荷
酒 喜庵 寿司部
電四四三一・四四三二

急募
求む
男女店員五名募集▽17―25才▽通勤、住込自由▽履持参 委細面談、優週 平市五丁目電二四二四開花亭パン店

急募
小型四輪車運転者▽23才まで▽通勤▽委細面談
平市四丁目 電五五八二 よろずや家具店

急募
▽女店員数名▽二十才前後の方で住込み▽履歴書持参 本人来談優週す▽小名浜清水屋の喫茶室（電四五六）