夕刊
いわき民報
発行所
平市田町63
いわき民報社
社長　野沢武蔵
電話（代表）4161番
© いわき民報社 1959

銘菓三色
金最中
金澤屋
平市一丁目角
電2327

離職者の応急措置を図る

自民党でも常磐炭田を視察

中小炭鉱の失業者対策に乗り出した自民党石炭鉱業小委員会と労働省労働部会の斎藤邦吉、木村守江、始関伊平の各代議士、労働省職業安定局長百田正弘氏ら一行は、二十五日午前十時五十八分並駅着急〝ときわ〟で来平、平駅長【右から百田局長、木村、斎藤両代議士】室で地元記者団と会見した。団長の斎藤代議士は「今後も炭鉱は企業整備で相当数の失業者が出ると思う。このため離職者の応急対策のために三地域（九州筑豊、常磐、宇部）の実情を調査することになったものだが、筑豊炭田は二億三千万円の予算で二応離職者の応急処置が出来たので、今度は常磐炭田を調査にきた。今後の企業整備で離職した者はその都度対策を建てるが、今回は現在失業している者の応急処置を取るため関係者から事情を聞きたい」と語り県石城事務所で地元関係者から公開により実態の説明を受けた。

大酪農地帯を計画

戸渡山の機械開拓終る

平農地事務所では小川町戸渡開拓地区にブルドーザー二台を入れて初の機動力による開墾を行なっていたが、ようやく十町の開墾を終り、飼料作物として牧草の夕木百三・五㌔を六㌔にまいた。同地区には現在十一戸の開拓農家が入植し、二百平均畑地三町山林三町の計五町が配分されているが、標高五、六百㍍もあるところだけに霜の日には霧がかかって農作物の生育が非常に悪いため、平農地事務所では同地区を酪農経営とすることに着目機械開墾で漸次などを全部掘り起し、十九日ごろから牧草の播まき指導を行なった。牧草はオチャードグラス三十六・五㌔、ペレニアルライグラス三十四・五㌔、レッドクローバー十六・五㌔、ラジノクローバー十六㌔にまいた。現在めん羊七十頭を導入して飼育しているが、今後は小家畜から大家畜を導入する計画である。

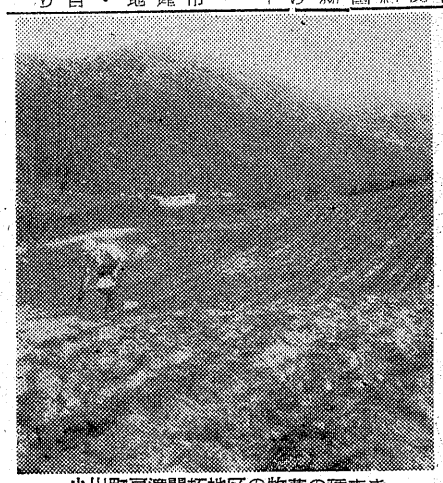
小川町戸渡開拓地区の牧草の種まき

〝余計な仕事をしない運動〟

全電通が配転闘争へ

全電通労組県支部と各分会代表者合同会議は二十二日午後二時半から平市常磐町金田旅館別館に東北地本の須藤書記長や落合県支部委員長、各分会委員ら二十二名が集まり、今後の闘争方針について午後十二時まで深夜に至る協議を続け、合理化に基く強制配転反対や勤務時間二時間短縮を獲得するため〝余計な仕事をしない運動〟を推進するほか、十月二十日ごろには常磐、広鳥、松山の三地区で強力な反対闘争を展開するため、団結を固めることになった。

現在常磐地区分会では常磐と磐城の二局が自動化され、その設備も完成に近づいているが、これに伴って必要でなくなる電話交換手約五十名を含む七十五名が、平局に配転される予定。組合側では❶強制配転反対❷通勤費の全額負担❸現在の週四十七時間の勤務時間を二時間短縮する❹通勤に要する時間は勤務時間に入れるなどを要求しているが、今後の闘争として工事を する場合には各局から応援を出す貸借役を拒否し、時間外就労拒否などの闘争を行なうほか、労働過重になり勝ちな〝余計な仕事をしない運動〟を展開することになった。

きょう二十　平市十五丁目二十三夜尊例祭は二十五日（旧八月二十三日）開かれた。

三夜尊例祭

35年度着工を目標

平―江名線促進協生る

平―江名線促進協議会（会長・白土二郎氏）は二十四日午後一時から平市常磐炭田町の平商工会議所で開かれ、二十五年度着工をめざして実現運動に乗り出すことになった。

同日は地元民がこれまで反対していた新路線決定の理由を平土木事務所が説明した。その理由として新道路はボラ橋地内から高久小学校北側裏を直線で通し豊間海岸産業道路に続く通過路線（磐城久太郎（平）副会長　熊谷保高（平）森茂（大堀）がいずれも再任した。

四倉教委に　草野一氏　四倉町教育委員会委員

高木憲平氏は三十日で任期満了となるので後任委員に草野一氏（㍊）を任命した。

勿来都計委会

勿来市都市計画委員会では二十三日午後一時から議会事務局会議室で委員会を開き、欠員中の委員長の後任について協議した。

戸籍、家事審判の協議会

法務局主催の五市二庁の主任連絡協議会は二十五日午後一時から常磐市役所会議室で開き、戸籍と家事審判などについて話合った。

勿来市青年研修所は呉羽興業に落札

勿来市青年研修所建築工事指名入札は、二十三日午前十時から市内の大業者で行なわれた結果、呉羽興業会社が三百万円で落札した。

研修所は面積二十八・八平方㍍のモルタル仕上げ平屋建、室内は会議室、図書室、炊事、講堂、日本間など七室ある。

四倉の小団地開発整備事業

四倉町は小団地開発整備事業としてつぎの工事を十月一日着工する。十二月末完工の予定。

▽八基溜池、工費三六三、七〇〇円▽山田小湊間二八一、八〇〇円▽和具頭首工三六万円▽堅地間四七万円

四倉食品混成軍が初優勝

食品業者野球

平保健所管内の第一回食品関係業者親善野球大会の準決勝、決勝は二十四日午前十時から平市営球場で行なわれ、四倉食品混成チームが初優勝、十月初旬に行なわれる浜通り大会に出場することになった。戦績次の通り。

◇準決勝◇
平製めん4―1平食肉
四倉食品2―1岡田牛乳
◇決勝◇
四倉食品3―0平製めん

平二小で第五回文化講座

野沢社長が講演

平二小PTA成人教育委員会と同婦人会婦人学級では二十六日午後一時半から二小PTA室で第五回文化講座を開く。講師はいわき民報社長野沢武蔵氏。演題は「安全保障條約と日本の立場」

人事消息

教育視察のため渡米することになった小名浜一小校長渡辺保氏は二十一日、あいさつのため来社。二十六日平駅上り午前七時四十八分〝ときわ〟で上京、二十七日午後十時三十分羽田発。

寸言

▼石炭対策に自民党も本腰、急ぎ救済策たてよ。地元出身代議士の活動に期待は大。

▼高久陥線の整備遅るるばかりか道が無くてはバスを走らせるにも道が無くては通されまい。

天気予報

お好み食堂　玉平提供

（小名浜測候所発表）

【今晩】雨。

【明日】東風、くもりのち時々雨、遅くなって本降り。

海上　今晩うねりが高い、明日は遅くなってうねり、風波ともに高くなる。

会期は六日間

磐城市会開く

磐城市九月定例市議会は二十四日午前十時から開き、会期を三十日までの六日間と決めた。このあと三代市長の市政報告があった。二十五日は三十三年度決算認定、一般会計追加更正予算など議案二十二件、市立名幼稚園設置など請願三十件を上程、提案理由の説明質疑が行なわれた。なお会期日程次の通り。

▽二十六日　午前十時本会議▽二十七日　休議▽二十八日　午前十時　文教厚生委員会、総務委員会　午後一時産業経済委員会▽二十九日　本会議。

農改推進員会で米作競技を普及

平農改普及所では十月一日から五日まで管内各地区で農業改良推進員総改修工畜懇談会は二十三日午後一時から平市高久小学校講堂に地

浜通り水道野球組合せ決る

浜通り水道関係親善野球大会は十月四日午前十時から四倉中グランドで開かれるが、組合せが次の通り決った。

管工事……平保健所
平……四倉
四倉……常磐
常磐……内郷
内郷……勿来

▽一日　四倉町（対四倉）好間村、小川町、四倉（旧大野）▽二日　平市夏井、高久、神谷、四倉町（旧大浦）▽三日　平市赤井▽五日　平市豊間、草野、飯野、旧平。

百円札の使い方!!
たばこ「新生」のおつりで、おにぎりにとん汁…という様に、経済的で栄養、嗜好を兼ねた上手なお金の使い方は沢山あると思います
モーニングサービス（七時―十一時）
コーヒー・トースト・玉子　五〇円
おにぎり　大　三コ　一杯　二〇円
とん汁
急募男女店員十名（十八才―二十五才）
明るい純喫茶
中央さかえ
平市中央通り　TEL・4644

カメラの
10回払
毎月わずかで……
あなたのもの……
気軽に買える田中の10回払
あらゆる機種を驚く程沢山揃えてあります
月販総合カタログ無料進呈
☆必らず満足頂ける店
カメラの田中
平駅前アーケード街
TEL・5024

母さんチットも心配いりません
たべものは少しも不自由できません。サカイ食品店で毎日暮らきの手間のかからないおかずで美味しく頂いていますから
お煮もの　一人前　十五円位
シューマイ　三コ　二十円
やきそば　一〇〇㌘　十二円
毎日一品サービス　納豆　一コ　七円
サカイ食品店
平市一丁目　電3336

晩酌に……
一杯のウヰスキー
その香り　そのコクを
楽しく　味って下さい
▽トリスウヰスキー……三三〇円
▽〃　ポケット……一二〇円
▽配達迅速△
大喜多や
平・菜楽館前通り　電3722 4601

実は熟したり
いざや送らん
郷土の名産、赤井、田代、小川の無袋有袋の長十郎梨、二十世紀が文字通り水のしたたる最盛期に入りました。果物売場では全国発送を承っております
○長十郎梨一箱六百円―七百円
○二十世紀一箱九百円―千円
土曜特売　汐いか　五㌘　七円
〃洗面セット一〇〇円を九〇円
藤越
電3141

新米出荷の一番乗り

‖昨年より23日も早く、品質も上々‖

磐城の小野さんが10俵

磐城市芳川字後場小野藤吉さんは、製造工場に佐藤県教育長、三代小名浜水産高校移転新築期成同盟会長（磐城市長）はじめ市会議員、石城七浜各漁協組合長ら来賓およそ二百人が出席して行なわれた。

まず中田市助役の開式のことば、三代期成同盟会長の式辞、佐藤県教育長のあいさつがあり、ついで村田校長が建築の経過報告とあいさつを述べ新築功労者ならびに団体に対して佐藤県教育長、三代期成同盟会長から感謝状を贈呈した。

菅原市議長、鈴木県漁連会長、安達前校長らの祝辞、及川PTA会長の謝辞があって開式した。感謝状を受けた人達はつぎのとおり。

【小名浜】馬上庄治　水野良吉　久保不定正　三代義勝　野崎貞行　斎藤誠吾　宮野静翁　小名浜漁協組　野崎美世治　柳内無人　阿野漁業　滝口進　浜金漁業部　小名浜造船協組　小浜長太郎　作山安太郎

【中之作】吉田金司　坂部武雄　吉田長兵衛　吉田義一　吉出義勝　吉田喜好　吉田伝兵衛　太貞造

【江名】金成文平　中田武雄　黒川喜一郎　大洋畜間漁場　江名町漁協組　戸田水産　小松敬次郎　辰巳水産　志賀寅吉

【四倉】鈴木常松　鈴木賢二　長谷川芳太郎　田中宏

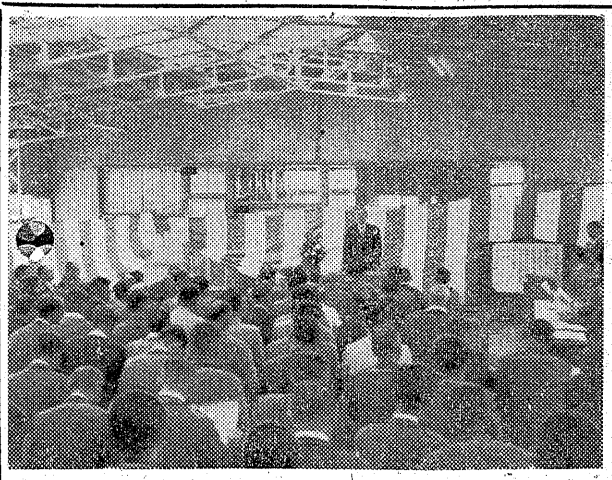

小名浜水産高校本館の落成式場

小名浜水産高校落成式

磐城市大字下神白原立小名浜水産高校（校長村田喜男氏）本館落成式は二十三日午前十時半から同校で挙行された。新装なった本館玄関前には日章旗がはためき紅白の幕の張りめぐらされた式場の水産

【他市町村】小川淳　勿来漁協組合民衆産業　阪神肉燃機　堀江工業

落成した本館は建延べ一千四百十九平方尺（四百三十坪）木造（一部鉄筋）二階建てモルタル仕上げで二十三年度事業として工費二千五百万円を投じて三月十一日着工したもの。一階に校長室、職員室、事務室、標本室、二階に海図室、計器室、図書室などができた。また三十四年度では機関科工場（百六十五平方尺）などを建設することになっている。

楠調停委員ら三氏を表彰

常磐市三函調停委員楠正憲さんは調停職務に尽した功労でこのほど福島地方裁判所長竹村義徹氏から表彰されたほか、四倉町仲町水産加工業同佐藤広治氏と平市大町同勝井ヒサさんの両調停委員も福島地方家裁所長から表彰された。

長谷川支部長など役員選挙

常磐炭鉱労組

常磐炭鉱労組湯本支部の役員は次の通り決った。

▽支部長　長谷川襄▽副部長兼会計部長　浪多野勇成▽労働部長　八矢正義、夏川正二▽厚生部長　遠藤弘▽保安專務　及川長治　我妻虎雄▽青年婦人部長　金成克裕

畜産センターを計画

来春二千万円投じ建設

平市養豚組合（組合長志賀季二郎）養鶏センターも抱合する技術指導所を設けるほか、屠場を新設して二日午後一時から平市公民館で開き、屠場―獣肉の直売所を設けて生産―消費の直結を図り、豚牛の種付場を新設する。石城地方で最大の総合畜産センターの構想。このほか同組合の農協県認可の促進運動を起こす組合員をとなる三期積金三十六万円（六百円株を六百株）の払込みで計画した畜産センターは三十五年度建設することを申し合せたほか、豚肉の販売取引、幸又力組料サイロ設置による日給銅料の高度活用などを決めた。同役員会は期日十二月末を二月月繰り上げ十月末とした。また豚鋼料として幸して給工費二千万円をもくろみ、を三・七五ヶ当り四十円で、ビートパルプ七十円を購入していた愚をやめ、さつまいも、じゃが芋を増産するほか、屠場を設置して月給銅料のえ足を図り経費の節減を図るなどを決めた。

くら掛跨線橋建設負担決る

常磐線複

線工事に伴うくら掛跨線橋の工事の総工費四百三万八千円のうち百平九十万円を負担することになった導対策の一環として二十八日から

稲作十傑の審査委員会

平農業改良普及所では

二十九日午後一時から県石城事務所会議室で今年度の稲作十傑審査委員会を開き、細部の打合せを行なう。なお同審査委員は同普及所職員、市町村と農協の技術職員ら約三十名。

平地区少年補導防犯講演会

平地区防犯団体連合会では少年補

一人最高百万

さんま水揚げ立替金

四倉町水名立替所運営委員会は二十二日開き、さんま水揚げ期の最高立替金額を一人百万円と決めた

三十日まで受付する。冠水などの災害および病害で耕地（一筆ごと）の三割以上が被害をこうむったもの。なお評価調査は十月五日行なう予定。

水稲の被害申告

磐城　30日まで受付

磐城市農業共済組合では昨三災襲した台風による水稲の被害申告を

〝平市秋季農民講座〟を開講

平市、平市農政振興会共催の秋季農民講座は十月五、六の二日間、午前は九時から正午まで、午後は一時から五時まで公会堂百本間にその道のエキスパート四氏を招いて開講する。最近農業を広い視野で知り経営改善合理化と農家所得の増大をもくろんだもので一般農家に聴講をのぞんでいる。

10月5.6日

五日（午前）「新しい農業の便い方」三共株式会社学術第一課寺田宏二（午後）「有利な施設栽培技術」武蔵野園芸生産部長大野誠司

六日（午前）「当面の農政諸問題」福島県農山漁村振興会調問高橋義雄（午後）「これからの経営改善は有畜経営から」厚布獣医大教授農博橋精一

中小企業退職金共済制度の概要 ①

▽加入の条件＝この制度に加入するかしないかは事業主の任意で決められるものだが❶一定の期間を定めて雇われている者❷季節的な仕事のために雇われている者❸試用期間中の者❹非常勤の者❺パートタイムの従業員のように労働時間の特に短い者❻休職などで休んでいる者❼近いうちに退職することが明らかな者を除いたほかは全員加入させなければならない。企業のなかで退職金制度がある場合でも、それと併行してこの制度に加入することは差支えない。退職は停年にしろ自己都合によっても退職金の額には差がないことの証明書を提出すれば良い。また申込金は加入さ

▽加入の手続＝加入するには退職金共済契約を事業団に申し込むわけだが、事業団が業務を委託した金融機関のうち最寄りのものに申し込めば良いことになっています。申込みには労政事務所や代理店である金融機関の窓口に用意してある「退職金共済契約申込書」と申込者が中小企業者であることの証明書を提出すれば良い。また申込金は加入さ

その人の手帳を見せなければならない、従業員が退職した場合は手帳にとじ込まれて「退職金請求書」に退職の年月日を記入し、判を押した上でその手帳を従業員に交付しなければならないことになっている。なる手帳には❶毎月の掛金を納める時に使う手帳片❷掛金月額変更申込書❸被共済者退職届❹退職金、解約手当金請求書❺掛金納付月数通算申出書の用紙がとじ込まれている。

平労政事務所長　吉崎憲治

市況

魚類

（単位㌔＝円）

【小名浜港】サンマ船五隻　底引船十四隻　小舟二十隻

▼サンマ　十八万六千㌔　二九・五一二六・五（次品）二五・五▼水タコ　五千五百㌔　四九―四二▼メヒカリ　三千四百㌔　一五一四▼ナメタ　千八百㌔　五〇―一〇▼トンコ　千八百㌔　七―四▼ヤナギ　千百㌔　二八〇―二〇〇▼ノドグロ　八百五十㌔　一二〇―九五▼ニクモチ　七百㌔　九〇―七〇▼小アカジ　五百㌔　三〇▼ギス　三百五十㌔　五六―二五▼エビ　二百五十㌔　二三〇―一八〇▼アナゴ　九百五十㌔　九五―六〇▼マダコ（小）三百㌔　八七▼マコカレイ　百五十㌔　二三〇―一八〇▼サルエビ　百㌔　七〇▼カスゴ　四十五㌔　一九〇▼アワビ　四十二㌔　四八〇―四五〇

【江名港】（水揚げなし）

【中之作港】サンマ船四隻

▼サンマ　十五万㌔　二八・二二五・五（次品）二四・五―二三・三

昨日まで四日間、児童心理学の権威者鈴木道太氏を招き、管内七地区で少年補導講演会を開く。日程場所次の通り。

▽二十八日　高久小（午後二時▽二十九日　平北小（午後二時）豊間中（午後七時）▽三十日　平四小（午後二時）草野小（午後七時）▽一日　好間二小（午前十時）夏井小（午後二時）

四倉、小高に破れる

町村役場対抗野球

浜通り町村役場対抗野球試合は二十四日浪江中学校で行なわれたが四倉町役場チームは五対一で浪江に勝ったが四対零で小高に破れた

清水誠さん【断報】ブラジルに移住の壮行会

住する磐城市開富岡、農清水清さんの二男誠君（七）の壮行会は二十五日午後四時から市主催で小名浜公民館ホールで開かれる。

ご家族みんなに　喜んでいただく……

秋冬実用衣料大売出し

30日まで（水）

ご婦人方へ
チャコールブラウス　七〇〇円
テトロンブロードシャツブラウス　五八〇〇円
クリンプナイロンカーディガン　六〇〇〇円
ウーリーナイロンリブセーター　三八〇〇円
カネカロンスカート　四〇〇〇円
オールウーリーナイロン靴下　八〇〇円
トリコットオーバーニー　一五〇〇円
40ブロード白割烹着（フリル付）　二三〇〇円

紳士方へ
純綿オープンシャツ　一三〇〇円
純毛胴巻　六〇〇〇円
純毛チョッキ　八〇〇〇円
ウーリーナイロン靴下（2足組）　一五〇〇円

お子さまへ
純毛男児セーター（四才）　一〇〇〇円から
純毛女児セーター（四才）　九五〇〇円から
純綿長袖アンダー（四才）　一一〇円から
純綿スリーマー（四才）　一一〇円から
ウーリーナイロン靴下2足組（柄）　一〇〇円から

其の他
純毛毛糸（二五〇㌘）　五〇〇〇円
純綿カスリモンペ（裏毛付）　二五〇〇円
捲縮毛布　六〇〇〇円
ドンスカーテン生地（一対付）　一五〇〇円
純綿コール天生地（一対付）　二〇〇〇円

家庭用雑貨大奉仕

おつとめ品の一例
万能スノコ・・・２３０円
透明ボール・・・１１０円
マガジンラック・１００円
ポリバケツ（フタ付）・・４５０円
ピリカ盆（プラスチック）・・３００円
肩たたき・・・・・７５円
文化タマゴ焼・・・９０円
脱脂綿（４５㌘×４コ）・・１００円
万能鏡・・・・・２５０円
座椅子・・・・・４３０円
菓子鉢（各種柄）・８０円
リンレイワックス（５０㌘）９０円

◆デコラ和室用食卓売出し
折畳６０・５㌢×６１㌢　２９００円から

平駅前　西武ストアー　電（代）5028

お断り　野菜市況は、市場公休のため休載頂きます。

近年にない秋の旅行ブーム

新婚飛行旅行も二組

多くなったグループ

秋の行楽シーズンを迎えた日本交通公社平案内所では九月下旬から十月中ごろにかけ同所開所以来最高の七百名を超えるあっせん申込みを受け、好景気到来とうれしい悲鳴をあげている。すでに日光、那須、塩原方面のもみじ行楽地は各旅館とも満員お断りの盛況で、もみじ行をあきらめた遊客が收容力の多い湘南地方に集結してしまった。ことしの特徴は団体客が多いことで婦人会、各業組合、その他のグループで、とくに不況挽回を狙った業者の顧客招待旅客の五つもあるのが目立っている。団体以外は十五組も申込みのあった新婚旅行で十月から十一月にかけ新婚、団体旅行は急速に増えそう。新婚組には飛行機旅行の豪華版が三組もあるが、これは大阪、北海道の片道に飛行機をおごり、帰りは汽車、バスを利用するもので、一泉豪華版のようにみえるが昨年一泊二千五百円から三千五百円もおごった宿泊費をことしは千円から千五百円がほとんどで、しめるところはしめる。おごるところは思い切ってやるという若い人達の合理性が新婚旅行にも出ている。総体的には近年にない旅行ブームを引き起しているがいずれも周遊券やクーポン券を利用した上手な旅行ぶりで、石城地区の場合炭鉱不況の影響が少なくなく、常磐炭鉱や古河好間の常連たちでも旅行を手控えているものが随分あるようだ。

伊藤、高木巡査が優勝

浜通り自動車競技大会

【既報】浜通り警察連絡協議会主催の第一回浜通り警察職員自動車運転競技会は内郷市御厩地内の平自動車試験場に各署代表の二十選手が参加して行なわれた結果、ジープの部では平署伊東信巡査、ハイヤーの部では常磐署高木登治巡査がそれぞれ優勝した。ジープは三位まで、ハイヤーは二位までの成績を苦にしたもの。

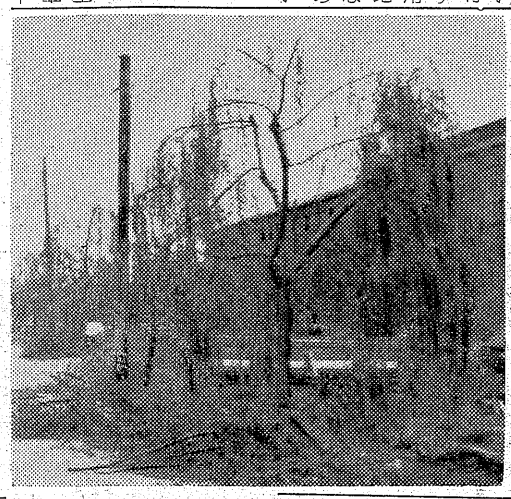

入賞者＝初旬福島市で開かれる県下警察職員自動車競技大会に出場する。入賞者次の通り。▽ジープ❶伊東信（平署）❷井上六雄（磐城署）❸安田尚武（勿来署）❹佐久間要三（富岡署）❺門馬久勝（常磐）▽ハイヤー❶高木登治（常磐）❷関根保（内郷署）❸菅野明（平署）❹中村清四郎（富岡署）❺渡辺善房（原町署）

人妻、首つり自殺

二十四日午後四時ごろ磐城市定西一〇二英語教師斎藤義直さんの妻いくさん（六）は自宅で首つり自殺した。磐城署の調べでは神経衰弱調査する。

トラックにはねられ重傷

常磐市辰ノ口二五

常磐炭鉱社員高木武さんの妻フテヨさん（三）は二十四日午前九時十五分ごろ同鉱業所前からバスに乗るため道路を横断しようとして勿来市沼部町鹿野九〇溜田砂利店蛭田喜治さん（四）の運転するトラックにはねられ、湯本病院で手当を加えているが左足骨折、胸部打撲の原因については塩釜海上保安部での一カ月の重傷を負った。

第七三王丸が浸水事故

二十四日夜

小名浜海上保安部に入った連絡によると磐城市古滝屋漁業部所有サンマ船第七三王丸（八四㌧）＝伊藤勝栄船長＝は二十四日午後七時四十五分ごろ岩手県織笠崎沖合で浸水、船体が三十度に傾きSOSを発信したが、同八時三十分ごろ自力で航行出来るようになり、二十五日午前六時石巻港に入港した。海難の

チケット盗用50万円

日水経理係の馬上を逮捕

磐城署では二十二日磐城市定四三九四九日本水業小名浜工場生活協同組合（理事長富樫正夫氏）総務部経理係、馬上正勝（三）を有価証券偽造行使、詐欺の疑いで逮捕、二十三日自宅を家宅捜査、証拠品三十四点を押収取調べを進めている調べによると馬上は去る三十一年九月同組合に就職、チケット回収物品仕入れ、支払い事務担当の立場を利用して金庫に保管中の一冊三千円のチケット用紙を盗み出しこれに理事長などの印鑑を盗用、市内の指定店から洋服、家具などを買受け指定店からの請求に対し請求書類を偽造して同組合会計係から代金を受取りこれを支払っていたという巧妙な手段をもちい、およそ五十万円の詐欺横領を働き遊興、生活費にあてていた。また馬上は同生協組合会計係（書記長）を兼ねており労組費八万円の横領も自供しているので更に拡大するものとみられる。

この事件は同生協組で去る九月五日夕刻から七日朝にかけて同組合の六号金庫内に格納していた現金十二万円入りの手提金庫が盗まれ同署で捜査中に発覚したもの。馬上は金庫盗難事件捜査のため同署員が現場にいる最中の七日午後と十一日午前の二回にわたって同様手段で盗伝票を発行計十五万六千円を会計係から詐欺していたことが判りその大たんさに驚べ官もあきれている。なおいまで判明した分は二十三、四両年度だけであるので取調べが進むにつれ三十一、二年度についても相当の不正が判明するものとみられている。馬上が金庫盗難事件に関係しているかどうかはまだ判っていない。

甲板員が海に落ち行方不明

二十四日夜小名浜海上保安部に入った連絡によると四倉町片寄コウさん所有サンマ船第二康盛丸（四㌧）＝菊田一雄船長＝が北海道沖の漁場から岩手県気仙沼に向け帰港の途中、二十四日午後五時五十五分ごろ岩手県ト崎灯台南東十三㌔沖合で甲板員の小川徳雄さん（三）＝岩手県気仙沼市＝が海中に転落行方不明になった。

酔払い三輪車街路灯に衝突

二十四日午後三時ごろ四倉町新町七九番地国道で平市磐城運送会社オート三輪車＝平市上神谷字下十四松山道雄運転手（三）＝が街路灯に衝突して横転、車は大破したがケガはなかった。酒に酔って運転したもの。

ピアス、金福を破る

早起き野球

ピアス3−2金福（24日）

二十四日現在

残1220021213

敗2223334454

勝5445332211

庭中半谷福将ス月藤

水田玉大金王ピ松鈴

常磐市会28日に招集

常磐市定例議会は二十八日午前九時から開き、一般会計追加更正予算、特別会計上水道追加更正予算市長、助役、收入役給与條例その他各種條例改正など二十六案件を付議する。

通行人をカミソリで切る

暴行傷害で逃走中に

常磐市高倉五三無職五十嵐英雄（三）は二十三日午後八時四十分ごろ湯本駅前で通行中の八仙二五七工佐藤栄一さん（三）にいんねんをつけ、持っていた軽便カミソリで顔を切りつけ一週間の傷を負わせて逃走。間もなく常磐署に逮捕された。

五十嵐は昨年六月五日夜吹谷八〇路上で坂本武雄さん（三）に暴行四週間の傷を負わせ、また七月十九日夜湯本駅前で通行中の高萩貴さん（三）に暴行、十二月二十四日夜三阪ダイヤパチンコ前道路で通行中の岡広美さん（三）にいんねんをつけて殴り傷害を与え常磐署に逮捕され地裁平支部での暴行傷害の公判に出頭しないので拘引状が発せられており常磐署で捜査中のものであった。

乗継ぎドロ二人組

自転車ースクーターへ

二十五日朝常磐市水野谷字千代鶴田博行さん（三）同所引地市助さん一地内道路に二台の自転車があるのを付近のものが発見し常磐署に届け出でた。鍵札で内郷市御厩野

内郷で戦没者追悼式

内郷市では二十六日午前十時から内郷高依育館で七百七十柱の戦没者追悼式慰霊祭を行う

新川のヤナギきれいに散髪

○…二十五日朝、平市役所農務課では常磐町地内の新川堤のヤナギの木に冬眠の化粧をはじめた。○…柳の木は根張りが少ない上、枝の発育が旺盛なため、寒くなると北西の季節風で倒れるおそれがあるため、育った枝を切り落したもの。八十本の柳並木はすっかり化粧に散髪された。

【化粧された新川堤の柳】

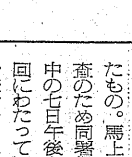

秋深まる頃……スーツを着る

これからの衣生活プランに頭角を表わすのはキリッとしたスーツのようです
今秋多の流行色は…なんといってもチャコール系が一バン
それからブラウン・ブルー・ベージュ・グリーン系などと好評のようです

500種の表情ある生地!!

例
カラミストライブ……W巾1㍍……1550円
ジャンテイストライブ…W巾1㍍……1800円
ローヤルスーツ……W巾1㍍……1350円
パナマチェック……W巾1㍍……1300円
チャコールポプリン……W巾1㍍……1500円

貴女のセンスに合う生地でお好みのスタイルのイージオーダーも承わります

大黒屋平本店　TEL・2219

ハカリは藤森

パンとケーキ開花亭

平市五丁目　電三四二

公会堂通 ロンのD・P

「たった二人の工場から」出版記念会ご案内

このたび真尾悦子さんの記録小説「たった二人の工場から」が東京・未来社から出版されました記念会を催します。

一、とき＝九月二十七日（日）午後一時
一、ところ＝平商工会議所ホール
一、会費＝三百円（当日会場で受付）
一、会　主催　尼子会
◇…出席ご希望の方は当日午前中までに平市三丁目磐原喜男方尼子会事務局へお申込み下さい

高澤呉服店

数字の巻　NO.5

五本の指の構成と
五指それぞれの役柄は
五年十年商法の
五則の訓より深みあり
五つの味にて接客す
卸で売る呉服と洋品の店

朝6時から夜9時まで

細物卸商　平市南町　電三六八七

…佐藤作…

おらが財布はチンチロリン

毎度有難う存じます

だけど一生に一度だけ　可愛いあの子と大判喜し

◇二十六日二十七日大特価品提供
一、大判焼　市価一〇円の品
一、ゴマ丹尺　市価七〇円の品　七六円　四八円

小売と卸の現金問屋

常磐線一安い

菓子の丸正

平市南町店（平館襲通り）
三丁目店（マルト七向）

二十七日は休みません

県音楽祭石城予選

27日平一小に24校出場

石城地区音楽教育研究会、県教委、NHK平放送局など共催の第十三回県下音楽祭石城地区予選会は二十七日午前九時半から平一小講堂で開き、小学校十八、中学校六の二十四代表校が、小学校「秋は白い馬に乗って」中学校「友達の歌」の課題曲と自由曲の各一曲に県大会出場をかけて競う。なお審査員は福大学芸学部仁志田正衛助教授、東京学芸大学付属小山戸淳二氏。

日ノ出幼稚園で秋季運動会

銀町石島公民館付属の日ノ出幼稚園では二十七日午前九時から第三小学校校庭で百二十園児が秋季運動会を催す。雨天の場合は十月四日に延期。

まこと幼稚園の運動会

常磐市長町まこと幼稚園（柿正慶園長）は二十七日午前九時から成田山境内で秋の運動会を催す。雨天の時は二十八日にのばす。

常磐の里親大会参加者

第五回県下里親大会は四、五両日勿来市権田町みどり旅館で開く。里親表彰、体験発表の外研究協議が行なわれる。常磐市はこの里親大会の参加者をつぎのとおり決めた。

▽社協上川誠一 橋本鎮治 内二美 大江長造▽民協佐藤正二 藁谷吉五郎 矢野シゲル 御代千代▽婦人会織内広子 菅野さわ▽学校教育市内各校長▽社教永山喜一▽里親高橋勝道 鈴木圭二 石井覚雲 林静司 平子武夫 児玉芳衛 河瀬安広 佐藤三郎 阿部正雄 酒井キン 西正美 成田芳美 会田富治 斎藤三郎 小野栄三郎 佐藤大作 赤塚金一郎▽県童福祉若松正勇

明徳館幼稚園で園児を募集

常磐市関幼稚園（園長金土重武氏）は十一月一日から三十五年度園児を募集申込期日は三十五年一月末日まで満三才以上のこども。

学校めぐり

平一中生徒会で後期役員を選挙

平一中生徒会の三十四年度後期役員改選は二十三日会報生徒千二百十一名の選挙によって行なわれ会長に岡田浩一君（三年）ら次の通り当選した。

▽会長岡田浩一（三年）▽副会長小生森滋（三年）岡部睦子（三年）▽書記神谷律子（三年）越智靖夫（一年）▽会計金成秀子（三年）鈴木和子（二年）

学園だより

◇磐城市県立小名浜水産高校では修学旅行を十月五日から五泊六日の日程で行なう。伊勢、奈良、京都、明石、東京など。

◇平五小では二十五日、教育環境の共同巡視と研究会を開いた。

今日のナイター

▽放送なし

★二十四日成績次の通り

巨八12―1大洋
巨八9―3大洋
国鉄7―4阪神
南海7―3阪急
近鉄1―0東映
大毎5―4西鉄

慶弔録

◇平市◇

【出生】▼大平弘（久保町三〇吉蔵長男）▼大塚久美子（堤ノ内九 都弘長女）▼新妻喜彦（胡摩沢五一 伸章長女）▼鈴木玲子（中平窪 政秋長女）▼関郁子（内郷市綴町 真三女）▼鈴治田儀子（好間村上好間 武儀長男）

【結婚】▼菅原実（伊達郡川俣町実二男）高橋輝子（鎌田町一七吟四郎長女）

◇常磐市◇

二十四日届出

【出生】▼佐久間剛（帝石沢四〇茂長男）▼宗形信幸（八仙三八祐次二男）▼百井文彦（天王崎四六 均二男）▼小林健一郎（八仙三八 繁長男）▼古橋ひとみ（上の娘）

二十三日届出

★世界館（六・二四）川向うの白い道（八・二二）町挙行日記・鉄火牡丹

★東映劇場（六・三五）警視庁物語・遺留品なし（八・〇八）浪花の恋の物語

★平館（五・五四）手さぐりの青春 こゝに勇あり（八・五四）海流

★東宝民劇（六・三〇）頑張れゴキゲン娘（七・三〇）青春を賭けろ（八・五〇）暴れん坊将軍の石松

★平新東宝（七・〇二）復讐秘文字峠（大会）

★三夜東映（六・一六）神州天馬侠・完結篇（八・四九）娘の中の娘（五一）謎の南蛮太鼓

民報映画案内

二十九日まで

★ひかり座（七・二一）地獄の待合室（九・〇六）ジャングル・サガ（二十八日まで）

★泉楽館（七・〇〇）虎鰐作戦（八・二五）大海賊（二十八日まで）

【ナイトショウ】

☆世界館（一〇・二〇）死美人風呂（二十六日まで）

☆東映劇場（一〇・一〇）水戸黄門遊遊記（二十五日まで）

◇内郷市

★綴映劇場 海女の化物屋敷 怪談鏡が淵（二十六日まで）

★第二イワキ 花咲く星座 僕らの母さん（二十四日まで）

◇常磐市湯本

★湯本座 夜六時三十分 私は勝負する 潜伏艦イ57号いまだ降伏せず 貸間あり（三十日まで）

★磐城座 追跡二五時間 静なる弾痕 里見八犬伝三部（二十九日まで）

★東映 日本ロマンス旅行 オヤエの女中大将 男なら夢を見ろ（二十九日まで）

◇磐城市小名浜

★国際 鍵 わたしの可愛い人（二十九日まで）

★磐城座 谷次郎の欧州駈ける恋 地獄の高速道路 青春恋歌（二十九日まで）

◇四倉町

★四倉国際 山田長政王者の剣 一刀斎は背番号6（二十六日まで）

★海岸座・東宝 戦る剣豪の生涯 二等兵物語・万事要領の巻（二十六日まで）

★金星座 鮮血の乳房 御用御用御用物語 吸血鬼ドラキュラ（二十九日まで）

★銀星座 虎鯨作戦 世紀の血斗 大いなる西部（三十日まで）

◇勿来市植田

★菊多館 夜六時三十分 怒濤の対決 埠頭の縄張り（二十九日まで）

★うえた館 夜六時三十分 世界を賭ける恋 江戸っ子桜（二十九日まで）

★中央館 夜六時三十分 影法師捕物帖 男性飼育法 講道館に陽がよる（二十九日まで）

◇四倉町

★四倉国際 山田長政王者の剣 一刀斎は背番号6（二十六日まで）

★東映 追跡二五時間 静なる弾痕 里見八犬伝三部（二十九日まで）

★金星座

第二十三回新制作展出品 若松光一 漁夫たち

くぬぎ山房日用吟抄 ①

山名菅村

炉を立って乙女の長きちゃんちゃんこ

窯相微笑妻ひょろひょろと布展げ

大寒や人声の上月みつる

旗の如く早春の丘鷺進む

病み荒（さ）ぶる父に牡丹の芽が育つ

若松夏井翁急逝

春眠かと揺すれど翁瞼あかず

藪浪るる陽にかとの水甘くなりぬ

葉さくらの遠くを犬が耳立てて

馬歩きつつ濃き麦秋の尿（しと）をする

金魚玉マナスル登山隊還る

（早蕨同人）

100円貨店

月火水木金金の新聞社も、秋分の日は新聞の休日というので久々ぶりに手足をのばした。読者にとってはものたりぬ一日だったが、これに変るラジオ、テレビがあるからまだいい。これでラジオ、テレビが休むということにでもなったら神話天の岩戸以上に世の中は真暗になるだろう。マスコミ人種もやはり人の子、人並に遊んで、家族へのサービスもしなきゃならない、がマスコミという大きな魔力の下敷きにされ、きりきりこき使われて間脳にゆるみを与えるヒマすらない。たまに休んでも休みという感じがしない。たえずケツに火がついているようで、マスコミ人種の寿命統計をやれば、ノベツマクナシ病という職業病で、きっと短命だろう。夜中に帰宅し、朝もゆっくりしておれず、隣近所の人の顔も満足におぼえられない。「きょう何日だっけ」とあわてるくらいである。本は乱読、雑誌手あたり次第だから頭も雑然文も雑文と相成る。

（龍人）

▽五日赤井、六日平窪、七日旧市内三十米道路西側全区、八日神谷、九日草野、十二日旧市内東側と鉄北全区、十三日夏井、十四日豊間、十五日高久、十六日飯野全区

NHK

25日

★第一 1040KC

6・00 子供ニュース
25 1丁目1番地
40 スポーツだより
45 各局別ローカル
7・15 録音ニュース
30 浪花演芸会「お笑い芝居ばなし」浪花千栄子 市松笑顔 市松笑美子 塚本やっこ
8・02 日本一周放送演芸会❶民謡藤井きくえ❷浪曲「糸脈道信」五月一朗❸漫才 てんや わんや❹落語「青空おばあさん」今輔
9・00 きょうのニュースから
20 ニュース解説 村田為五郎
35 生活のうた「内職に生きる」

★第二 1540KC

6・00 茶語ニュース
05 株式市況
20 医学「外用散剤と外用液剤」久保文苗 山田益城
40 「工場常識」
7・30 若い世代へ❶ケ大学生の語る学業とスポーツ❷「青年文章読本」本多顕彰
8・00 「日本の音楽教育」（昭和年代における戦前と戦後の音楽教育）解説野呂信次郎 増沢健美 牛山充 井上武士他
9・00 邦楽（宮城賞受賞作品集）「野鳥三態」「キリシタン道成寺」「埋れた世界」

ラジオ福島

6・00 チョコラの童話
10 まぼろし探偵
45 音楽の小箱
55 スポーツニュース
7・10 録音ニュース
15 中合アワー
35 ナガイ歌謡ショー「東京の流れ星」「さのさ投げ節」「恋慕ひえつき唄」他
8・00 素人歌合戦 稲川
50 竜角散スイートメロディー「ニューヨークの秋」「枯葉」他
9・00 浪曲歌合戦 今泉良夫
30 都市農村対抗民謡コンクール＝県営体育館での公開録音

4 NHKテレビ

6・00 漫画映画「楽器部隊」
07 チロリン村とクルミの木「お彼岸大騒ぎ」
35 「スポーツ時評」池田潔 西川辰美他
7・15 バス通り裏 須藤出穂作 小栗一也 織賀邦江 谷川勝巳他
30 危険信号 司会新藤アナ ゲスト江利チエミ 高倉健 昔々亭桃太郎 若水ヤエ子
8・00 隣りも隣り「夫と妻と」清川虹子 十朱久雄 中村メイコ 益田キートン
30 夜の鷲「美しき争い」小林千登勢 山内明 南風洋子 信欣三 細川ちか子他
9・00 テレビ劇場「愛と死をみつめて」

鳥肉専門の店 湯本の 鳥静 電二〇五

新しいDPは皇 四倉湾名産 千鳥うに

金のナガノ

石葉 平市紅小路 電三〇五四

耳の不自由な方に リオン電気補聴器（福祉事務所指定品）
福祉事務所指定店 平市中央通り 電話2496 富永電気商会

カバンは福山 平2 電二三一七

安全な車置場有 料金低廉 滞在勉強 住吉荘 平市鎌田町 電四六二八

貸ふとん ●不時の来客、多数お集りのお泊りには… デンワ二四二三 ふとんの スズキ 平市新川町

写真は 舘林 平・公園下 電三九六

売地

▽住宅に好適坪五五〇円以上二か所▽ほかに売住宅あり 平市才槌小路踏切際電二三六一 色川不動産部

洋裁

生募集▽夜間部 5時半―9時▽随時入学 石島公民館 平市白銀町電二六五〇

求む

▽バーテン見習▽コック見習▽女店員▽何れも二十才前後委細面談平市田町電二九〇レストランブラジル

求ム

お座敷女中さん数名▽下働き二名▽住込▽委細面談高給優遇 小名浜 劇楽華楽 電二〇一

急募

店員男一名（バイクに乗れる者）女子一名（事務員）中卒又は高校卒住込み優遇 委細面談 古川クラ商店 植田町金畑電話二六二番

急募

活版印刷工 若干名
年令20才―30才 通勤可能 履歴書持参の上お出で下さい
株式会社 平活版所
平市一丁目 電二三〇二

従業員募集

旋盤工 五名 機械工 五名
製缶工 五名 見習工 若干名
▽何れも年令不問、経験三年以上の方▽ご希望の方は履歴書持参、本人直接で来社下さい
磐城興業株式会社
平市小太郎町 電二二九七

喫茶バー 花束

平・酒場尾張屋

うまいお食事

南米風 若鳥の唐揚
独特の味 インデアン カレーライス
出前迅速
電話三八〇二 ぬのたを 岡崎

夏でも冬でも 生ビール 湯本の百両

プロパンシリーズ⑫
お宅の ガスホースは いたんでいませんか？
プロパンでも都市ガスでも ガスもれは事故のもとです ホースにヒビが入ったり ネズミがかじったりして いたら至急御取替下さい
ゴムホース 安全ホース 特価サービス中
純プロパン・ガス器具の店
平市正月町 電4639 平酸素