夕刊
いわき民報
発行所
平市田町63
いわき民報社
社長　野沢武蔵
電話（代表）4161番
© いわき民報社 1959

銘菓三色
壺最中
金澤屋
平市一丁目角
電2327

七夕祭、盆踊り中心に展開
ミス七夕美人コンテストも

平市夏まつり行事打合会は四日午後行なわれ、ことしは八月一日から二十日までを夏まつりとして五日の〝音楽と体操と民謡のタベ〟を皮切りに七夕祭、盆踊り大会を中心ににぎやかな行事を行なう。とくに常磐地区観光連盟主催によるミス七夕美人コンテストを平市で催す予定で、恒例の各行事に花やかな色どりを添えることになった。

ことしの夏まつりはとくに七夕祭に集中され、問題のミス七夕美人コンテストは石城会地区から自せん、推せんの美人を募り、平市三十米道路に特設舞台を設けてミス七夕を決定したのち、入選者の豪華なパレードを繰りひろげる構想。また七夕祭には東京始め県内外の観光あっせん業者を招致して平市の観光診断をするほか、浜通り写真材料商組合主催による七夕撮影大会も行なわれる。行事次の通り。

▼五日（午後二時、六時の二回）音楽と体操と民謡の夕（公会堂本館）
▼六、七、八日　名物七夕祭（デパート部落を指定し、明七日午後三時から西山文夫さん宅でその準備会を開くことになった。同部落は六十戸あり、このうち農家は五十戸を占めている。特に農業技術だけに重点をおかず、農業経営全般にわたって指導する方針であり、近く農業実態調査を行い、五カ年計画を樹立することになっている。なお終ってから来平中の東京都港区赤坂青山農山漁村文化協会理事淵玉江さんの生活改善懇談会が開かれる
▼九日二日　赤井岳薬師例大祭
▼七日午前二時まで平市胡麗沢、北目の一部と七軒町、好間村今新田地区の水道が断水する。七軒町北目地区の配水管接続工事のため

今夜断水

▼九日午後二時　じゃんがら念仏コンクール（三十米道路特設舞台）
▼十四日午後四時　新盆諸仏供養迎火祭（駅前やぐら）
▼十四、十五、十六日午後五時　市民盆踊り大会（各やぐら）
▼十五、十六日午前九時　高校野球大会（平商、平工球場）
▼二十日午後五時　流灯花火大会（平神橋下流）
▼九月二日　赤井岳薬師例大祭

山田小湊部落　平農業改良普及所モデルに指定

平農業改良普及所管内4Hクラブ会長会は八日午後二時から平市神谷園芸原種農場で開き、二十二日から三日間岳原種農場で開かれる県4Hクラブに出場する①漬示発表者②診断競技出場者③技術交換会参加者の人選を行う。

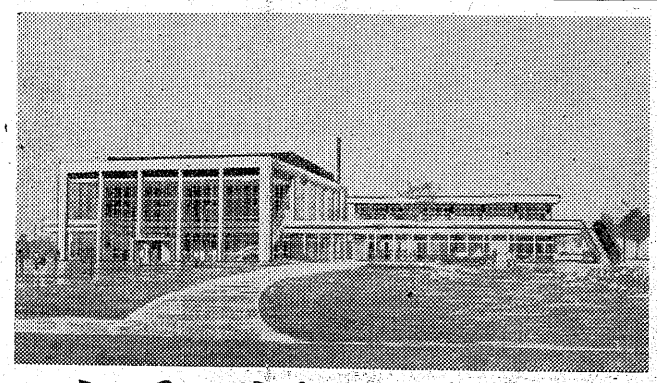

七千万円で市民会館
磐城市　来年六月完成予定

磐城市ではかねてから懸案であった市民集会の場、市民会館を同市字大原境（小名浜第二小学校裏）地内、敷地九千二百四十平方㍍（二千八百坪）に建設することになった。本年度から三ヵ年間継続支出の方法により工費予算七千万円で建設するもので市民会館建設特別委員会が中心となりその会館建設の構想をねり、目下、石本建築事務所（東京）で設計図成案を急いでいるこの設計図のでき上る八月下旬ごろ請負入札を行って直ちに着工、来年六月ごろ完成の予定。設計原案によると鉄筋コンクリート造り三階建て本館と同造り二階建て付属館からなり本館は大ステージ（面積二百二十三平方㍍）を備えた大集会場。三階の観覧席からなり固定席一千八、立見席およそ五百、あわせて一千五百人が収容できシネマスコープ上映のできる映写室などを完備する。また付属館は二階に九十畳敷日本間、障子に中集会室一、小集会室二、ホールなどをつくり防音、拡声装置、暖房設備（重油）を設け南側を総ガラス張りとし採光に近代的感覚をとり入れたモダン建築で市内最も高い建物となる。

いままで適当な集会施設がないため学校、講堂などを使用して不便をかこっていたがすべてこれで解消するわけ。県下では福島、郡山についで第三番目の市民会館を有する市となる。

【磐城市民会館透視図】

夏休みで高校生バイト開拓
すでに百名が申込み

平職安では二十一日から夏休みとなる高校生のアルバイト求人開拓に乗り出しているが、早くも平市内から約百名の申込みがあり、近く平市を除いた各市の求人開拓を行うが、約百二、三十名に達するものと見られている。これは昨年の五十数名の二倍で、好調の滑り出しを見せている。また学生アルバイトの求職申込みも男子四十名、女子五十五名の計九十五名に達し

求人の内容は男子は主として氷屋、飲食店などの配達で、最高二百五十円から最低百五十円となっている。女子は大半が店員だが、このほかワドンの結束工清涼飲料の製造工などで、最高百七十円から最低百四十円。なお各商店とも来春高校を卒業する者を対象としている。

生活改善講習会　平農業改良普及所主催の生活改善講習会は八日午後一時から平市北白土青年研修所で開かれる。講師は東京都港区赤坂青山農山漁村文化協会理事淵玉江さんで「新農村建設の生活改善について」講演し、終って座談会を開く。

立毛品評会入賞者　四倉町大野青年会主催の二毛作立毛品評会入賞者授与式は六日午後二時大野公民館で行い終って入賞者の体験発表があった

▼町長賞、愛農会長賞＝久野照（柳生）会田栄一（中島）▼大麦一位＝久野高則（柳生）佐藤良典（八茎）▼小麦＝門馬連（百田）長谷川六郎（中島）▼菜種＝久野高則（柳生）渡辺寛（白岩）▼じゃが芋＝久保木秀男（玉山）長谷川秀（中島）

食生活改善講習会　四倉町柳生地区では大野公民館の後援で六日午前十時から西山西正区長方で食生活改善講習会を開き、平保健所阿部技師の指導をうけ午後一時から同所高橋技師の環境衛生の講話をきき、ハエと力をなくす実演指導をうけた。同地区は衛生や生活改善に熱心なところで平保健所の指導地区になっており、この日の受講者はほとんど婦人たちだった。

田町婦人会で見学旅行　平市田町婦人会（会長高久玉枝さん）では八日レクリエーションを兼ねて会員四十名が都山市金透小学校を見学、高玉鉱泉へ日帰りバス旅行を行なう。

4Hク会長会　平農業改良普及所管内4Hクラブ会長会は八日午後二時から平市神谷園芸原種農場で開き、二十二日から三日間岳原種農場で開かれる県4Hクラブに出場する①漬示発表者②診断競技出場者③技術交換会参加者の人選を行う。

人事消息　第二回県市会事務局長会議は十四日午後一時から会津若松市役所で開くが磐城市からは加瀬正志事務局長が出席する

権威の失せた平市会の議決
野沢むさし

去る三日付の本欄で「平和都市宣言決議に一言」と題し平市議会で行った原水爆禁止決議に対して所見を述べ警告しておいたが、果して有識者の批判が強まり、市議会当局もその反響の以外に大きかったのに驚き「臨時議会を開いて一部訂正すべし」という声も出ているようだ。度々朝日新聞を引き合いに出して申訳ないが、昨五日付本紙三面に「満場一致の決議文に待った」という四ダン袖見出し「平市会、再検討が、安保改訂反対の内容で」と題し市会の動向が詳しく報道されている。

もう一度、改めて解説するまでもないと思うが、市会の決議は二つに分類して提案されている。何れも日本原水爆協議会から、市長宛と市会議長宛来た要請書であるが「平和都市宣言」は市長提案でこれは全国でも百六十余の都市が決議して居り、問題は無いようである。市議会が提案した「原水爆禁止」決議の中に日米両国間で接衝中の「安保條約改訂反対」が問題になったもの。焦点になった決議文は、原水爆禁止決議案要旨第二項「核武装と海外派兵を必然化する安保條約改訂を即時止めよ」という箇條である安保條約の改訂問題は自民党や政府部内でもいろいろな意見のある日本の重要な課題にあることは云うまでもない、然し今回の改訂が社会党や総評、原水爆協議会が考えているように「日本の海外派兵や核武装する」ことを前提としているとは考えられぬのである。いわゆる反対せんがための反対をしつつある社会党や、原水爆協議会のお先棒となって、姿勢の過程にある問題を決定づけて決議したことに問題があると思う。

…◇…

市議会の新妻事務局長が語っている如く、原水爆協の要請文をそのままプリントして出したことにミスがあった。提案する前に、当然事務局が検討し、十分協議の上で提案すべきであったし、議会もまた議員自らの提案であるから十分審議を尽すべきであった。筆者が去る三日の本欄で指適したとともここにあるのである。平事件の発生によって、平市が天下に悪名を馳せた。「進歩的市議会」というと何んとなく新しい言葉に響くが、その裏を返すと「共産党か社会党員の多い市会」とらく印を捺されることである。

…◇…

臨時市議会を開いて決議文の再検討することは容易ならざる決断が必要であろう。然し、議員諸公は自らの不明を市民に謝する意味からも、今回の過ちを正すべきである。しかして、有難くもない進歩的市会という汚名を是非とも返上したいものである。市議諸公に敢えて進言する。

古河と日鉄が優勝
BC軟式野球石城予選

県野球連盟主催のBC石城地区予選は五日午前九時から平市営球場と四倉中グランドで行われた結果

古河好間と日鉄八茎チームが優勝十七、八両日行われる県大会（球場未定）に出場することになった

戦績次の通り。

◇平市営球場◇
平コマーシャル2―1四倉セメント
古河好間2―0平工OB
▼決勝
古河好間4―2平コマーシャル
◇四倉中グランド◇
四倉いこい13―0四倉コンドル（五回コールド）
日鉄八茎―0オール好間（十三回延長）
失対事務所10―0習技所（五回コールド）
日鉄八茎―0四倉いこい
平ヤンガース―0失対事務所（延長八回）
▼決勝
日鉄八茎5―2平ヤンガース

東京堂で寄付　平市オ組小路東京堂では五日、平児童相談所にジャムパンなど三・七㌔を寄贈した。

寸言

▼原水爆実験禁止決議で平市会も大あわて。議員は名誉職ではありませんゾ。しっかりした信念を持ちなされ。

▼磐城市で市民会館を建てる。文化都市の平は一歩遅れました

天気予報
お好み食堂 玉半提供

【今晩】南風　くもり時々雨のち一時にわか雨。
【明日】南風、くもり時々晴、午後一時にわか雨。
海上　今晩風波がある。明日はおだやか、朝晩見通しが悪い。

オートメ時代のチャンピオン
露出計完全連動…
考える必要のないカメラ
マミヤ35
オート・メトラII型
¥24・800（ケース付）
☆東京お値段で売る店☆
カメラの田中
平駅前アーケード街
TEL・5024

冷房完備
★冷房がきき過ぎてさむいというのでは意味がありません…
★ほどよい涼しさでお待ちしております
喫茶バー　ムーン・レイ
平市二丁目（谷口よこ）
電二八八八

朝はふりかけで家中大食
坊やもお年寄りも酒呑みも是はうまいと云うふりかけは多種多様含みのある色々の味を召上って頂きます
鰹みりんやき　一袋　十八円
海苔茶漬　一袋　十円―四五円
磯の吹きよせ　一袋　十円
毎日一品サービス
胡瓜味噌漬　一〇〇㌘　十二円
サカイ食品店
平・電3336

洋食　和食
中華　喫茶
味の名店　岡楽
（出前迅速）　平市三田小路　電三八〇二

いつも変らぬ
神戸牛
（配達迅速）
神戸・鎌倉特約店
肉のデパート
緑屋
本店　平市二丁目39　電25
支店　平市中央通　電2794

御神輿と太鼓　新調・修繕
佐藤太鼓店　平・六　電二四八三

カツオにあらざれば魚にあらず
と迄はどうかと思いますがなにせ十九年ぶりの大漁で名浜とも鰹の山。一方解禁のアユはすばらしい発育で木戸川産の初々しい姿を売場に見せています。
○アユ（ワタぬき）　百㌘　七〇円
○ホヤ（一袋）　百㌘　四〇円
〃　火曜特売・佃煮　バラソル二四〇円を二一五円
藤越　平市　電3141

小川江筋で対策合同会議

〝戸田の脱退認めぬ〟

上仁井田問題は保留

小川江筋土地改良区では四日午後一時から県石城事務所会議室で、役員と脱退地区調査委員の合同会議を開き、調査結果や調査委員会の方針などを説明、結局先きに脱退を申込んでいた四倉町上仁井田地区については中旬に部落民と懇談会を開いて態度を明らかにすることにし、また同町戸田部落については脱退を認めない方針を決めた。また近く総代会を開き、最終的に決定する。

小川江筋を利用していた四倉町上仁井田地区（五十三戸、百三十八名）では小川江筋の水が田植時には上流で開放するため水不足となるので、余り利用価値がないとしており、また一反歩当り小川江筋二百円、戸田堰八十円、千軒平二百円、揚水ポンプ二百円の計八百六十円を支出するのは重荷であるという理由から脱退を表明しているもので、同調査委員会では六月二十六日に現地調査を行ったが、部落懇談会を開いて決定することにした。また同町戸田部落（三・六戸、十八名）でも貯水池が完成したため脱退を申入れているが、同地区は小川江筋の泥上げした土を田人に入れ（客土）たため、水田が小川江筋より高くなり、水を桶などで汲み上げている状態だった。同会負担金は十アール当り小川江筋二百円、戸田部落については脱退を認めない方針とした。

季節夫解雇者同志会が発足

常磐炭鉱

常磐炭鉱季節夫解雇者同志会は五日常磐市湯本公民館で総会を開いた。同会は去る四月解雇者百九十一名で発足したが、その後就職者や脱会者があり新しい強力体制をつくりあげることとし百二十七名で新発足したもの。会長に斎藤仁好、副会長川喜多敦両氏をえらび一人二千円から一万八千円のボーナスを要求することにきめ会社側と交渉をすすめることになった。

農閑期生活改善講習会

平市では八日午後一時から北白土青年研修所で生活改善講習会を開き、市内の婦人会、農業改良推進員、生活改善グループなどが集り「農家生活改善の進め方」の討論を行い、農山漁村文化協会増淵玉江、平農業改良普及所鈴木ミス子両講師の講習を受ける。

基礎調査を開始

新市町村建設を促進

磐城市では新市町村建設促進法に基く建設計画の基礎調査を本年度から本格的に始めることになり一日、事務部局を構成して発足した。局長には田佐一郎（助役）次長阿部治英（総務課長）次長遠藤完雄（水産商工課長）振興係長田中徹也（常磐市湯本公民館で総会を開いた。同会は去る四月解雇者百九十一名で発足したが、その後就職者や脱会者があり新しい強力体制をつくりあげることとし百二十七名で新発足したもの。会長に斎藤仁好、副会長川喜多敦両氏をえらび一人二千円から一万八千円のボーナスを要求することにきめ会社側と交渉をすすめることになった。

農閑期生活改善講習会

平市では八日午後一時から北白土青年研修所で生活改善講習会を開き、市内の婦人会、農業改良推進員、生活改善グループなどが集り「農家生活改善の進め方」の討論を行い、農山漁村文化協会増淵玉江、平農業改良普及所鈴木ミス子両講師の講習を受ける。

夏の健康を守る月間を実施

平二小で

平二小では児童の衛生思想の普及を向上させ、健康の増進を図り夏の伝染病を追放しようと一日から「夏の健康を守る月間」を実施❶体のためになる食物をとる❷伝染病にかからないようにしよう❸校舎内外、家の清掃をする❹強い体を作りましょうなどを目標に実践要項を次の通りきめた。

▼体のためになる食物＝❶なんでもよくかんで食べる❷暴飲暴食はしない❸生梅、さしみ、天ぷら、するめ、豆類、こんぶ類の食べ方を工夫する❹キャンデー等の氷菓子は食べないようにする❺よく手を洗って食べる。

▼伝染病追放＝❶夏の伝染病（赤痢、疫痢、日本脳炎）の種類を理解し、病気になったら早く医者にかかる❷伝染病を運ぶハエ、カ、ネズミ、ノミなどを退治する。

▼清掃＝❶ゴミ捨場、ミゾなどの清潔消毒❷台所、机の中の整理、清掃❸寝具の日光消毒と天擦除❹便所や廊下の消毒。

▼強い体＝❶早寝、早起きして九時間以上のすい眠をとる❷長時間の水泳ぎはしない。

農事

県では毎年需要の増えて来た乳製を改良するため、事業の一環として報償制度を実施し、上質な牛乳を供給することになった。食品衛生法規では牛乳一CC中の細菌数四百万円以上のものは市販できないことになっている

×　×

▼乳牛に対する注意＝乳牛を健康清潔に管理することで、特に乳房炎、発熱の時は乳の処理を慎重にすること。下腹部の毛、乳房の毛はすり落し、飼料は原則として搾乳後に与えるようにする。習慣で搾乳中に与えることが多いようだが、こうした場合は、なるべく埃が立たないよう留意する▼畜舎＝牛舎は明るく清潔にし、汚れた藁などを舎内におかないこと。搾乳上衣は網などで防虫し平静に搾乳できる環境を作ってやることが望ましく、尾は直転軍の古チューブなどで中の右後肢（搾乳者側）にしばって固定する。またぬるま湯で下腹部、乳房、乳頭を洗えて来た乳製を改良するため、事業の一環として報償制度を実施し、上質な牛乳を供給することになった。食品衛生法規では牛乳一CC中の細菌数四百万円以上のものは市販できないことになっている

×　×

▼乳牛に対する注意＝乳牛を健康清潔に管理することで、特に

乳牛衛生管理注意点

乳房炎、発熱の時は乳の処理を慎重にすること。下腹部の毛、乳房の毛はすり落し、飼料は原則として搾乳後に与えるようにする。習慣で搾乳中に与えることが多いようだが、こうした場合は、なるべく埃が立たないよう留意する▼畜舎＝牛舎は明るく清潔にし、汚れた藁などを舎内におかないこと。搾乳上衣は網などで防虫し平静に搾乳できる環境を作ってやることが望ましく、尾は直転軍の古チューブなどで中の右後肢（搾乳者側）にしばって固定する。またぬるま湯で下腹部、乳房、乳頭を洗い、最後に必ず拭き取る。最初の一―二搾りは捨て、搾乳後は直ちに冷却して、短時間で水温にまで冷却する。細菌は三十分間に倍加するといわれ、搾乳後百万だった細菌はそのまま二時間経過すると千六百万に増加する。冷却で増殖を抑えることが必要。合乳は必ず同温度になってから実施する▼器具類の取扱い＝サビた缶やデコボコの器具は十分に滅菌できず、また乳の残りを洗い落せないので使用しないようにすること。使用前後は必ず完全に洗い殺菌する器具は常に乾燥して網戸などに保管する。普通のバケツより狭口バケツの方が細菌が入らない。牛乳の保存できる時間は細菌の少いものほど長持ちし、三十八度なら三十六時間、二十四度では六十時間、十三度では百八十時間、五度になると三百六十時間も保存できるが、細菌の多いのほど半分の時間と見て良い。

三千に県体記録更新

磐崎中の管野君が10分29秒6

中体連常磐地区の湯本一中湯本二のとおりである。

▼八百㍍男子❶二分三十六秒七中村英也（一中）❷元木勲（磐中）❸渡辺正勝（磐中）

▼砲丸投男子❶十㍍九三沢守人（磐中）❷奥田英昭（二中）❸大網美樹（一中）矢部五郎（一中）

▼三千㍍❶十分二十九秒六（県大新）管野恵行（磐中）❷浜津倩夫（一中）❸佐藤富士夫（磐中）

▼八十㍍ハードル男子❶十三秒四金成正信（一中）❷櫛村一之（磐中）❸野木亨（一中）

▼三百㍍女子❶三十二秒六小野瀬正子（磐中）❷鈴木光子（磐中）❸勝子（一中）

▼二百㍍男子❶二十七秒二香川隆司（二中）❷菅野克巳（一中）❸田代洋一（二中）

▼走高跳男子❶一㍍四七畑山夫（磐中）❷佐藤勝治（二中）❸大網美樹（一中）

▼四百㍍男子❶一分三秒九田代洋一（二中）❷櫛村一之（磐中）❸中村英也（一中）

▼八十㍍ハードル女子❶十六秒五坂本静英（磐中）❷石川智子（磐中）❸佐藤洋子（一中）

▼走高跳女子❶一㍍二沢いほ子（磐中）❷石森さだよ（一中）❸佐藤みつえ（一中）北郷やす子（磐中）

▼百㍍男子❶十二秒五香川隆司（二中）❷斎藤久雄（一中）❸管野克巳（一中）

▼百㍍女子❶十五秒五松山栄子（二中）❷渡辺みえ（二中）❸石川智子（磐中）

▼千五百㍍❶五分十秒五浜津信夫（一中）❷酒井武（磐中）❸志賀健二（一中）

▼砲丸投女子❶六㍍四〇栗田光子（二中）❷手塚勝子（一中）❸加藤利子（一中）

▼三段跳❶十㍍九四小高衛（一中）❷大井川義秋（一中）❸遠藤弘昭（二中）

▼走巾跳❶五㍍一八斎藤久雄（一中）❷古内靖夫（磐中）❸金成正信（一中）

▼走巾跳女子❶三㍍九七渡辺ミイ（二中）❷五十嵐敦子（一中）❸秋原和子（磐中）

▼四㍍リレー女子（一年）❶一分七秒三磐中失格一中、二中（二年）❶一分六秒四磐中❷二中失格一中（三年）❶一分三秒二二中❷磐中❸一中

▼八百㍍リレー男子（一年）❶二分八秒一一中❷二中❸磐中（二年）❶一分五十九秒七二中❷一中❸磐中（三年）❶一分五十二秒四（大会新）一中❷二中❸磐中

市況

（五日午後一時正午）

六日朝は小名浜に機船のカツオ、キワダ、中之作にカツオが出回った。定置網は依然低調でさびしい。

【小名浜港】巻網二万統　小型捕鯨船一隻　定置網一隻　小舟四十隻

▼カツオ　三万七千㌔六一―五〇▼小キワダ　六千八百㌔　九八一六五▼クジラ肉　千七百九十五㌔　五〇▼カスモダイ　六百五十㌔　二〇〇―一八〇▼ウルメイワシ　五百㌔　五三▼アジ　百六十三㌔　九〇―八五▼ウバサメ　五千㌔（一尾）　二三〇〇（一尾）▼スズキ　百五十㌔　三一〇―二五〇▼アワビ　百二十㌔　四〇〇―三九〇▼カイヤキ　七百㌔　六九―五八（コ）

【江名港】水揚げなし

【中之作港】巻網一カ統

▼カツオ　一万四千五百㌔　五五―四八・五

魚類

（単位㌔＝円）

お断り＝市況のうち野菜は都合のため休載頂きます。

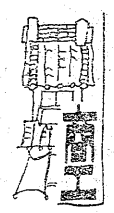

菓子の丸正で　平市南町「菓子の丸正」では店員慰労のため七日の夜間営業は臨時休業、午後六時まで営業。

平和タクシーで車庫増設　平市才槌小路　平和タクシーでは一丁目白土置場店前に車庫を新設、営業所は従前通り才槌小路に置く。

尼子タクシーで車庫増築　平市二丁目　尼子タクシーでは二丁目（営業所隣）に車庫を増築。

おくら開店　平市四丁目（平郵便局前通）にスタンドバー「ニューおくら」が八日開店。

店舗改装中　平市三田小路　レストランパールは全店改装、大ホールも完成近日開店。

藤寅で休業。　平市一丁目「藤寅」では店舗改装中九月初旬完成の予定。工事中臨時休業。

パンは東京堂

うちわカレンダー　平市四大町　見家　電五四六九

石葉　平古紅小路　電三〇五四

パンとケーキ開花亭　平市五丁目　電二三四二

カバンは福山　平2　電二三一七

大谷石井上　平市五丁目電二〇六六

出前　レストラン　カイカ　電二五〇・五四六七

文具のナガノ

T.S.A

我社が誇る
緻密なる設計と強度計算・堅実な工作
☆一般鉄骨建築御相談下さい☆
株式会社　平工製作所
代表取締役　戸部光衛
本社　東京都千代田区丸の内2の12中13号
平営業所　平市谷川瀬39丁26　電（代）5717―9

DPの直間店　平市三町　くわな　電話二六九番

スイス堂　平―5　TEL3861　時計・メガネ　指輪・万年筆

○看護婦　家政婦の御用命は　電話二三〇七番　平　看護婦　家政婦　斡旋所　労働大臣認可　○親切丁寧な看護婦、家政婦をご利用下さい　平市南町

外科　胃　性　泌尿器科　腸　病　器科　真木医院　平市南町公会堂通り　電話四六九五番

マルマン美容室　平市土橋通り　電話二四八九

四四三一　四四三二　出前の酒喜庵

あなたの家庭電化にご協力
金光堂特選ソャープ製品
電気洗濯機
特価　¥15・500
★エンジニヤサービス完全★
◉時計・ユビワ・メガネ・テレビ◉
◉ラジオ・レコード・楽器◉
金光堂　平市五丁目　電4595

産婦人科　中田医院　平市材木町乗楽館前　電話二〇九七

お知らせ
毎度お引立を頂き有難うございます
誠に勝手ながら明七日は店員慰労のため営業を午後六時までとし　夜間営業は休ませて頂きます
常磐線一安い　菓子の丸正　平市南町（平館裏通）

ミス勿来に小松山嬢

17,000票と半数以上を獲得

準ミスも四嬢が決る

人気呼んだ専門店投票

勿来市植田専門店会主催、本社後援のミス勿来宝くじ人気投票は白熱的人気で四日締切り、六日午後二時から映画常設うえだ館に約千名のファンが参観して開かれた。安島専門店会長のあいさつの後、開票の結果が発表され、応募者九名のうちミス勿来に小檜山さんが宝くじの抽籤（弓矢）を行ない総票数二万七千票のうち一万七千票余の圧倒的票数で選ばれ万雷の拍手をあびた。ミス勿来に輝く王冠主催及び後援者側から賞状と賞品が授与され、当せん者に対し本社今勿来支局長の祝辞があり、終って準ミス勿来に当せんした小檜山嬢にそれぞれ賞品が授与された。なお小檜山嬢は陸上競技の選手として活躍したほか、準ミス始め会候補者九名のうちミス勿来に小檜山さんが宝くじの抽籤（弓矢）を行ない総票数二万七千票のうち一万七千票余の圧倒的票数で選ばれ万雷の拍手をあびた。ミス勿来に輝く王冠のほか市長賞ベビータンス（五千円）専門店会長賞洋服ダンス（一万円）いわき民報社賞（鏡台）が贈られたほか、準ミス始め会候補者九名にそれぞれ賞品が授与された。なお小檜山嬢は陸上競技の選手として活躍した

学校では陸上選手の美容師

ミス勿来への栄冠を圧倒的票数で勝ちとった小檜山久子（二）さんは植田町旭町二九　政次郎さんの三女で磐慶高普通科を卒業後美容師試験に合格、現在美容院を開業している。学校時代は陸上競技の選手として活躍したほか、準ミス始め会候補者九名にそれぞれ賞品が授与された。なお小檜山嬢は陸上競技の選手として活躍した

たけにすぐれた姿態に恵まれ身長一・五八㍍、体重四十七㌔、胸囲80㌢、胴囲60㌢、腰囲90㌢で趣味は琴。

↑がミス勿来の小檜山嬢、左は右上から準ミスの吉田かつ代、阿部ひろ子、高木まち子、高木てい子の四嬢

お宝くじは二等テレビなど五等まで商品券が贈られた。

▼ミス勿来＝小檜山ひさ子（二）
▼準ミス＝吉田かつ代（二）高木てい子（二）阿部ひろ子（二）高木まち子（二）

ミス勿来になった小檜山さんの話＝私がしらないうちに推せんされ、とても自信もなく恥しかったのです。まさかミス勿来になるとは頭から考えてもいませんでした。晴れがましいきょう、皆さんのご投票によって推されたのですから今後の日常生活に後指をさされないようにしていきたいと思います

電化開通のパノラマ

内高好間二部で文化祭

内郷高校好間二部生徒会では開校十周年と化学実験室落成を記念して、五日午前九時半から二部校で文化祭を開いた。会場には平—東京間の電化早期実現を願って自然科学クラブが、電化開通のパノラマ模型をつくり、来訪者をビックリさせた。このほか華道クラブ員による生花展、演劇部員の舞踊「乙女の祈り」奇術「数学マジック」家庭科のバザーなどを披露して生徒会活動の盛んなところをみせていた。

【好間二部の文化祭】

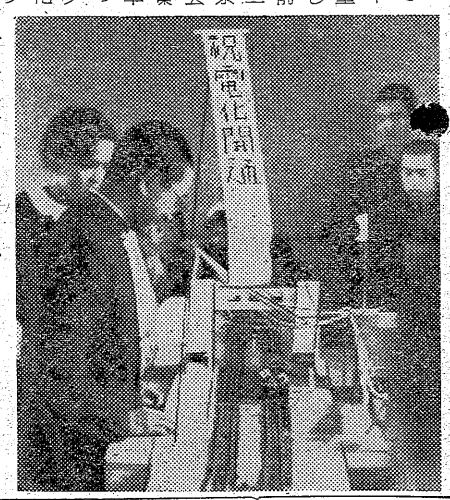

江名中、三種目に優勝

中学校球技大会

磐城市中体連主催市内中学校球技大会は剣道大会を兼ねて五日行われた。なお二位までは石城地区大会に出場する。成績次の通り。

▼野球＝㊀江名②泉▼ソフトボール＝㊀江名②鹿島▼バレーボール＝男　①江名②小名二中　女①小名二中②渡辺③小名一中▼卓球＝男　①小名一中②泉、江名、鹿島　女　小名二中②江名③泉▼バスケット＝男　①小名一中②小名二中③泉　女　①小名一中②小名二中③泉▼剣道＝㊀泉②小名一中③小名二中

無免許からバイクドロ捕る

四日午前十一時ごろ常磐市傾城地内をバイクを運転中の男を常磐署員が職務質問したところ宮城県桃生郡桃生町生れ住所不定前科三犯村田繁年（三㌢）といい、無免許運転だったため、なおも取調べたところ六月二十三日夜石巻市渡波町海産物商内海作治さんのバイク（十万円相当）を盗んだことを自供した。

待合室でトランジスター盗まる

東京都江戸川区一色町会社員寺津勝正さん（三㌢）は六日午前三時三十分ごろ平駅待合室でいねむり中、網棚においた新品ワニ皮靴一足＝四千円相当＝盗まれた。

交通違反で検挙

平署は五日朝平市中平窪字重内五七運転助手少年（七）を濱路交通取締法違反で検挙した。この日午前六時ごろ無免許でハイヤーを運転、市内才槌小路で同市番匠町半沢隆さん（三㌢）のバイクに接触し、前身に全治二週間のケガをした。バイクは小破し五千円の損害、原因はよそ見運転。

よそみ運転でケガ

五日午前十一時ごろ磐城市櫛本地内県道で同市下神白字武城一二〇店員笹井隆君（二㌢）はバイクを運転中、停車していた同市竹町三〇目沢長治さん所有オート三輪車に衝突し顔と手に全治二週間のケガをした。またバイクの後に乗っていた同市下神白字武城一二〇高校生馬目隆嗣君（一㌢）は振り落されて顔

盗まれたと錯覚してなぐる

平署では五日夜、平市下川原二八無職小野幸盛（三㌢）同市鎌田町三五塗装業滝田考治（三㌢）の二人を暴行現行犯で捕えた。小野、滝田の二人は同日午後十一時五十分ごろ平市小太郎町地内平商工会議所前に自転車を置き忘れたのを、酔っていたため盗まれたと錯覚して付近を探している三三十五分四列車（富岡—平間）でうち、同町労働金庫平支店前で内郷市小島町下ノ内四三会社員山下喜三さん（三㌢）に逢い「お前が盗んだんだろう」といんねんをつけ殴ったもの。結局自転車は平商工会議所にあった。

皮靴盗まる

広島県芦品郡新市町会社員津川晴さん（三㌢）は四日午後九時五十五分ごろ常磐線で忘れたと錯覚して付近を探している三三十五分四列車（富岡—平間）でいねむり中、網棚においた新品ワニ皮靴一足＝四千円相当＝盗まれた

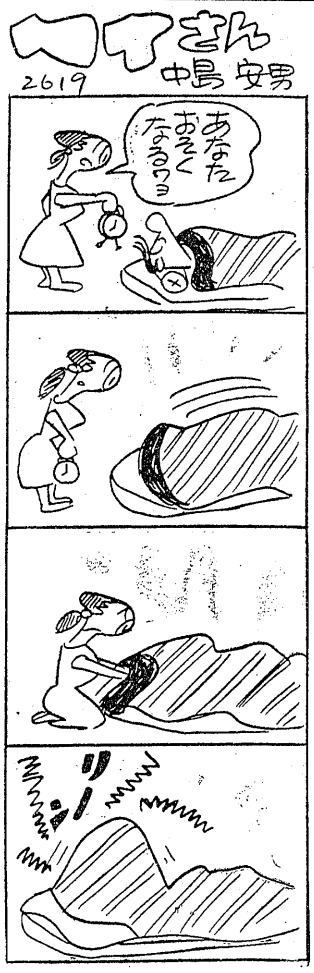

県大会で力行会優勝

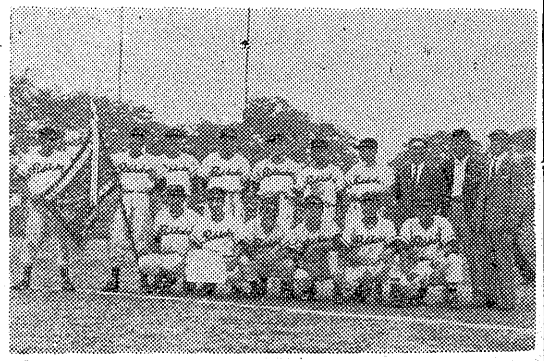

杯球皇天野

天皇杯争奪軟式野球県予選は四、五の両日、郡山市営球場に各方部代表八チームが参加して開かれたが、平地区代表の力行会チームが強豪県庁チームと対戦、一—〇で優勝した。なお八月に前橋市で開かれる全国大会に出場する。戦績次の通り。

石城野球連盟矢野事務局長の話＝石城球界を代表してしかも球歴浅い力行会チームが天皇杯（全日本軟式野球県大会）に初出場して初優勝したことは誠に喜ばしい限りです。全国大会には是非好成績を納められるよう祈ると共に今後の精進を十分にして石城球界の名声を高めてもらいたい。

力行会
1 0
0 1　0 3
1 6 0　2 0 1 2 1
小野町鉄興社　竹田クラブ　力行会　白東第二　原町球友　県庁　呉羽

【優勝した力行会チーム】

内山さん供養で一万円寄付

常磐市吹谷八〇内山留八氏は六日故内山吉五郎氏（前助役）の供養として一万円を市社会福祉事業費の一部と寄贈した。

草野村道で睡眠薬自殺

滋賀県大津市膳所浜田町一無職小野繁長さん（三㌢）は六日午前六時ごろ平市草野大字泉崎字中島地内村道で睡眠薬自殺した。平署の調べによると小野さんは一週間前ごろ職探しにでたきり音信不通になっていたもので、同日常磐線下り二一列車内でクスリを服用、苦しくなって草野駅で下車したものらしい。

上仁井田の脱退を協議

四倉町上仁井田地区の大字会（区長岡田鶴吉氏）は八日午後一時最勝院で開き、磐城小川江筋土地改良区からの脱退問題を協議する。

平電々局で記念パーティ

平電報電話局では五日フォークダンスサークル結成記念パーティを十日午後五時から八時まで同局屋上で催し、長沢局長夫妻によるフォークダンスやカクテルパーティを楽しむ。

出前夜12時迄　玉半　五〇三一　五〇三二

荒売　11時半

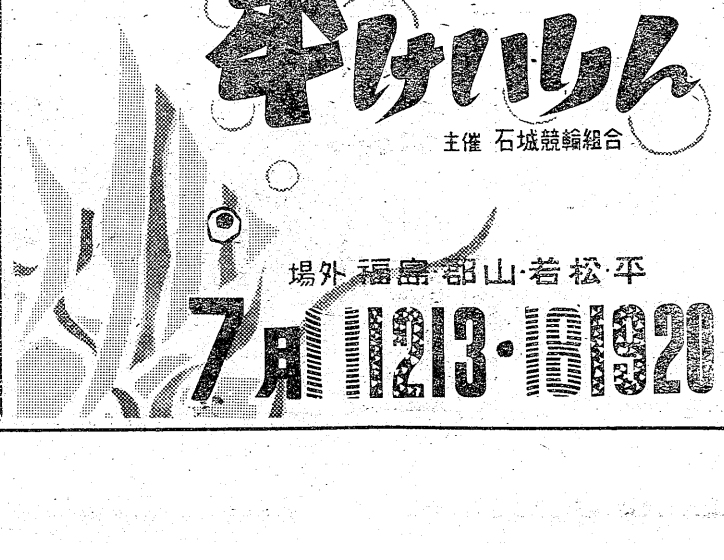

御中元売出し看板　七夕装飾と企画　アドバルーンは　照都広告　平市鎌梅町二ノ三　電話四九八一番

皮膚科　泌尿器科　性病科　三浦医院　平市長橋町（電四一五七　バス停留所前）　三浦正男

◉西原ネオ式浄化槽の出現によって水洗便所が従来の半額の工費で装置出来るようになりました。
◉御相談申込は当所へどうぞ。
◉設計見積並に申請手続等一切無料。

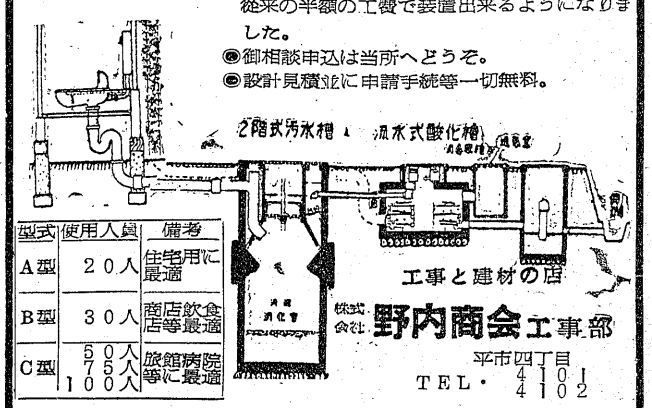

型式	使用人員	備考
A型	20人	住宅用に最適
B型	30人	商店等　食堂飲食店に最適
C型	570人　100人	旅館等　病院に最適

工事と建材の店　株式会社　野内商会工事部　平市四丁目　TEL・4110　4112

いわき俳壇

よつくら俳句会 六月例会入選句

▼四点句

海霧はれて売る風鈴を鳴らしけり　鳴々子

▼三点句

引き芭に水打ち明日の田植待つ　暖流
鉄漿子

熔炉うなれば汗の鬪魂ひき緊る　鳴々子

▼二点句

妻のぐちはぐちと聞いてる油虫　暖流
新樹光線のはえ初むる熟兆す　鉄漿子
油服そのまゝいでて畔を繕る　鉄漿子
アカシヤの花ハンマ打ち合ったびに散る　太郎
魚しゅう強し中央市場の六月のざわめき　鳴々子
妻が結びし梅雨の結び目手にしかと　暖流
▼一点句

五月雨のあふれて路次へなほ路次へ　蛇足
熔炉さわぐアカシヤの花も揺れさわぐ　鳴々子
入梅の虹うつくしくかゝりけり　暖流
夏霧の灯を包み来る港町　暖流
梅雨晴れや音子自覚めよく四肢のばす　太郎
梅雨の日の旅愁いとしくいとほしく　暖流
柏餅焼ばりし手を香りみる　鉄漿子
眼燃して汗の胸板熔炉に挑む　鳴々子
手の甲の老しわとみに冷奴　鳴々子
夜光虫漫きたち闘を深うしぬ　蛇足
夏衿の無垢まことなる女子学生　暖流
稼ぎし娘の初襟理大き柏餅　太郎
車窓に吸ふ夕バコの煙りの淡いつかれ　太郎

◎七月句会

七月句会は通信句会
一、兼題三季雑詠七句
一、〆切 七月初旬先
七月十五日まで
いわき・太郎あて

学校めぐり

先生たちが課題曲の音楽を勉強

石城地区音楽教育研究会では四日平一小講堂に福大学芸学部西田助教授を招き、九月下旬行われる県下小中校音楽コンクールの課題曲「秋は白い馬にまたがって」＝中学校＝「友達の歌」＝中学校＝の指導を受けた。講習会には石城管内、相馬、双葉郡下の小中校教諭やく百三十名が参加、西田教授のピアノに合せて歌った。先生達の合唱とあって児童らはめずらしそうに眺めていた。

優勝盤争奪 将棋会入賞

第一九二回優勝盤争奪将棋会は五日行ったが成績は、次の通り。

▼優勝　山川力雄
▼一位　力雄（A組）佐藤四郎（B組）
▼二位　吉河清志（A組）秦野唯義（B組）▼三位　小川一雄（A組）横田宗五郎（B組）▼四位　江尻紘一（A組）猪狩興家（B組）

其石庵碁会成績

五日開いた平市銀治町其石庵の月例碁会成績は次の通り。

▼A組優勝　柳沼一夫　②吉田信
②児山弘④遠藤光二
▼B組優勝　鈴木靖②矢吹三郎

藤弔録

◇平市◇
【出生】▼小島修一（好間村北好間　雄一長男）
【結婚】▼松本政信（磐崎町上小崎　重蔵三男）酒山愛子（山神谷瀬戸二九　博二女）
◇常磐市◇
【出生】▼渓谷修（下浅貫九〇　五日届出）

NHK 6日

★第一　1040KC

6・00 子供ニュース
05 劇おやおやなあに 1丁目1番地　加藤幸子
25 スポーツだより
40 各局別ローカル
45 錄音ニュース
7・15 三つの歌
30 お父さんはお人好し アチャコ　浪花千栄子 二條宮子　永田光男 北村英三
8・02 私は誰でしょう
30 ニュース解説
9・20 社会の窓「ほろびゆく塩田」（山口県防府市などで收錄）
35

★第二　1540KC

6・00 英語ニュース
05 株式市況
20 「これからの肺結核の外科療法」河合直次 島村喜久治
40 職業講座「物理」大橋秀雄
7・00 商工実務講座
30 若い世代へ❶青年の目「学生協同組合の夏季手当」❷フランスの農村足立源一郎
8・00 イタリア賞参加作品❶ドキュメンタリー「あるろう児とその母の記錄」 ❷座談会「ろう児を育てたこの一年」松崎幸子他
9・00 イタリア賞参加作品劇「耳なし芳一」語り手 宇野重吉　里見京子他 詩と音楽「七月によせる詩」朗読荒木道子 神山繁他
40

ラジオ福島

6・00 チョコラの童話
30 フクちゃん
45 音楽の小箱
7・15 人情夜話「女の三章」
30 コロムビアアワー「水色のワルツ」「わすれないよ」「夜が笑っている」「ママとパパのワルツ」他
8・00 コーラスアワー 村の娘 別れ 駅馬車 スミの歌
30 歌の祭典「パリそしてブラジル」小さな花 エルザのひとみ カナダの旅行他
9・00 宮田アワー フランキー劇場 「彌之九郎無頼」フランキー堺 丸方寄席 漫才「さっき来た道」リーガル天才・秀才 落語「片棒」橘家円蔵

4 NHKテレビ

6・00 漫画「写真おことわり」
07 「森は生きている」（森の目じまり）（声）牧よし子 日塔智子他
35 「目で見る心理学」星野命
7・15 バス通り裏 宮崎恭子 鹽原千草他
30 私の秘密 渡辺紳一郎 藤原あき 藤浦洸 ゲスト竹久千恵子
8・00 歌の広場 C・ローズ 武井義明 朝丘雪路 奥則夫
30 お父さんの季節「星まつりの頃」
9・00 現代人間模様「電話交換手」石川日奈 西田悳子 高野登美子 他

民報映画案内

◇平市　七日まで
☆世界館（六・二八）千代田城炎上（八・二六）次郎長富士
★東映劇場（六・〇〇）希望の若武者（七・〇二）空は晴れたり（八・一六）伊達騒動・風雪六十二万石
★平館（五・五四）とんと行こうぜ（七・二六）風の中の鷹（八・五八）三人姉妹
★民劇（六・〇三）地獄の午前二時（七・三二）若君千両傘（八・五六）鹽密七生記
★平新東宝（七・三四）幽霊船の二男長男）▼斎藤保弘（八仙三八栄長男（▼萱原憲理子（竜ケ沢四〇　友孝次女）
【結婚】▼梅田隆司（三函三六栄助四男）吉川セツ子（郡山市柳内三四　彌七次女）▼吉田力（磐城市滝尻砂井田　二九）宗形昭子（下浅貫九〇　光長女）
★黄金（九・〇〇）坊ちゃんとワンマン親爺
★ひかり座（六・五七）流れ者の復讐（八・四二）狂った本能（六日まで）
★聚楽館（六・四〇）肉弾戦隊車（八・三五）潜望鏡を上げろ（六日まで）（ナイトショウ）
☆東映劇場（一〇・一〇）忠臣蔵
◇内郷市
★綴映劇　夜六時三〇分　街が眠る時　彌次喜多民謡道中猛吹雪の死斗（七日まで）
★第二イワキ　夜六時三〇分　お嬢吉三　最高殊勲夫人　海から来た男（十日まで）
◇常磐市湯本
★湯本座　夜六時三〇分　金髪の悪魔　消燈　赤い矢（九日まで）
☆三函座　夜六時三〇分　危険なラブレター　赤いパンツ　氾濫（七日まで）
◇常磐座　夜六時三〇分
★中劇　夜六時三〇分　東支那海の女傑　俺はさびしいんだ　今日に生きる（七日まで）
◇磐城市小名浜　七日まで　王者の剣　男性飼育法（六日まで）
★磐城座　若い豹のむれ　おヤエのあんま
★東映　地獄の底までつき合うぜ　暁の急襲隊　風小僧六部
★金星座　双竜あばれ雲　広い矢　浴槽の蛇夫人
★銀星座　恋人たち　旅路（六日まで）
◇勿来市植田
★菊多館　夜六時四十分　唄でよみ出生双六　風小僧　漂流死体（十四日まで）
☆うえた館　夜六時四十分　男が爆発する　若き日の信長
丹下左膳　漂流死体（七日まで）
★国際　唄でよみ出生双六
★花映く星座（十四日まで）
★中央館　夜六時四十分　惜春鳥　頑張り娘　女スパイ（

映画案内

7▷11日 70円

冷酷無情の拳銃対拳銃！抜く手も見せぬ手練の早射ち！

縄張り

シネマスコープ総天然色
グレン・フォード
ジャリー・マクレーン

冷戦の舞台ベルリンのスパイ事件に暗躍する夜の人々

夜の人々

グレゴリイ・ペック
プロデリック・クロフォード
アニタ・ヨルク リタ・ガム

CINEMASCOPE 20 CENTURY-FOX

総天然色

聚楽館

7日より公開

コロムビア映画

媚薬

不幸な独身男とセックス絶倫の女の恋物語!!

総天然色
ジェームス・スチュアート
キム・ノバク 主演
監督リチャード・クワイン

BELL, BOOK AND CANDLE

最後の歓呼

不屈の闘志と亡き妻への慕情を描く感動篇!!

監督ジョン・フォード
スペンサー・トレーシー
ジェフリー・ハンター
ダイアンス・フォスター

THE LAST HURRAH

コロムビア映画

ひかり座

四倉産 名産 千鳥うに

新しいDPは富士
新型発表！
パインテミック（横梯編）
ブラザー編機（200目）
メリット（シンガー製200目）
毎月1000円払の月賦ご利用下さい
石川ミシン
平・2丁目 磐城・西町

静な座敷出前迅速 かばやき 魚栄
平市田町電四六一六

写真は 舘林
平六園下 電三九六

新型染色機完備

お宅のネームが
お得意様へ朝夕に
真心こめてごあいさついたします

お名入れタオル

プリント	仕上り5日間位
浴用タオル	45円―80円
捺染（おぼろ）	仕上り7日間位
おしぼりタオル	33円より
浴用タオル	55円―70円
手拭	仕上り7日間位
ふきん	18円―20円
手拭	30円―33円
型代500円以上	
揃ゆかた	仕上り10日間位
進水式．婦人会．青年会 その他各種団体ゆかた	600円―800円
風呂敷	仕上り10日間位
木綿フロシキ（各色お好み） 茶．グリーン．鉄．グレー 箱入	100円より
その他	
祭礼天．のれん．サロン前掛 大漁旗．神社旗．あつし袢天	

染元
有限会社 馬目染工場
平市新川町通り 電・2558

外科 肛門科 上田医院
平市南町（平局裏通り）
電話 四一五（二一九番）

求む 赤巴
▽バーテンダー二名▽30才未満、給八千円▽住込、委細面談 浪江町新町電二五八 ニッカバーくわはら
▽アカトモエ質店▽平市四丁目局前裏通り入る▽電話二九五〇番▽どなたもお気軽にご利用下さいませ

100円店

しけっぽいせいか、蟻が塵敷から茶ダンスの中までゾロゾロはい上ってきたまではよかったが、砂糖カンのフタが少々明いていたのでその中に群がっていった。ムヤミヤタラに蟻といえども殺生なことはしたくなかったが、砂糖が少々しかなかったので熱湯を入れた。惨くだったがすっかり死んでしまった。蟻の穴に熱湯を注ぐのもよいそうだが可愛そうな気がするのでよした。ハクボクを粉にして上ってくるところに、敷いておくのもよいそうだが、一番よいのは真綿（まわた）を置ってくるところにまきつけておくと決してのがれないという。まだ実験してみないがやってみることにしている。蟻は子供たちをさす（くっつく）ので困る。ともあれアリの字は義理ある虫と書きながら人の座敷に案内もなく入ってくるのが気にくわん。梅雨時で地面もしけっぽいし、雨で食糧も探せぬので、ちょっと出稼ぎにきたのだろうが、座敷の蟻はきたないものである。

（龍人）