夕刊
いわき民報

発行所
平市田町63
いわき民報社
社長　野沢武蔵
電話（代表）4161番
© いわき民報社 1959

夏家具なら
ぜヒ一度ご覧
願います
家具のデパート
あるが
平市銀座通 電2223
四丁目支店 電4295

日曜特集

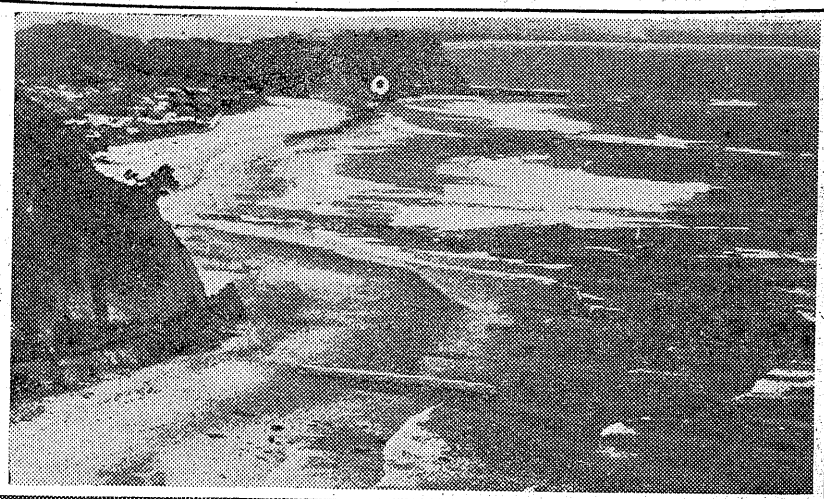

灯台上から見た、薄磯・豊間海水浴場 ○印施餓鬼堂

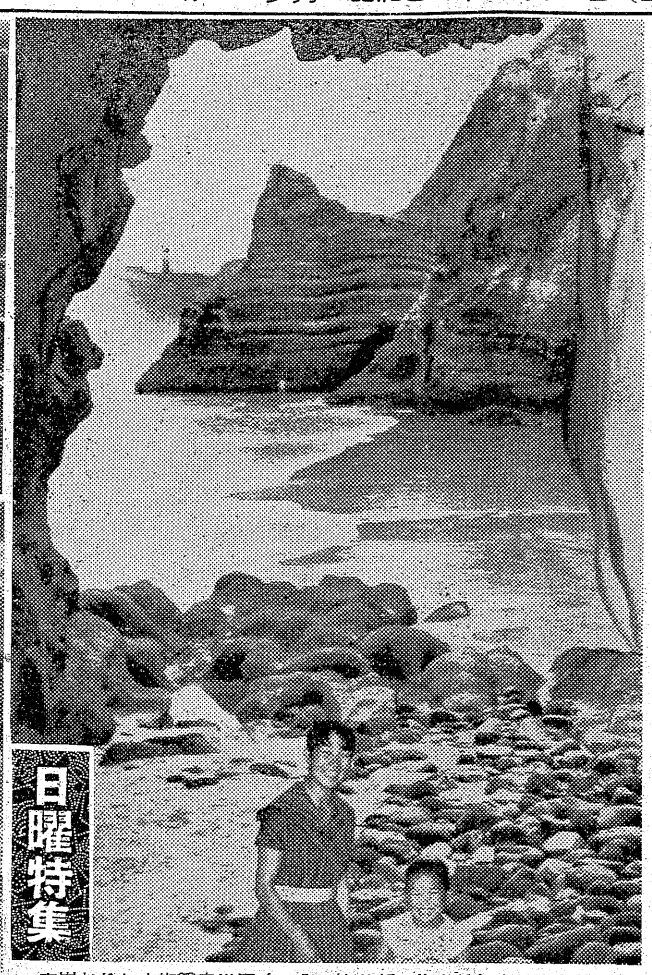

奇岩おりなす施餓鬼堂洞くつ入口より望む塩谷崎灯台は印象的。

石を積みあげて供養の花　輪を添える

さいの川原の名にふさわしい玉石をしきつめた海岸

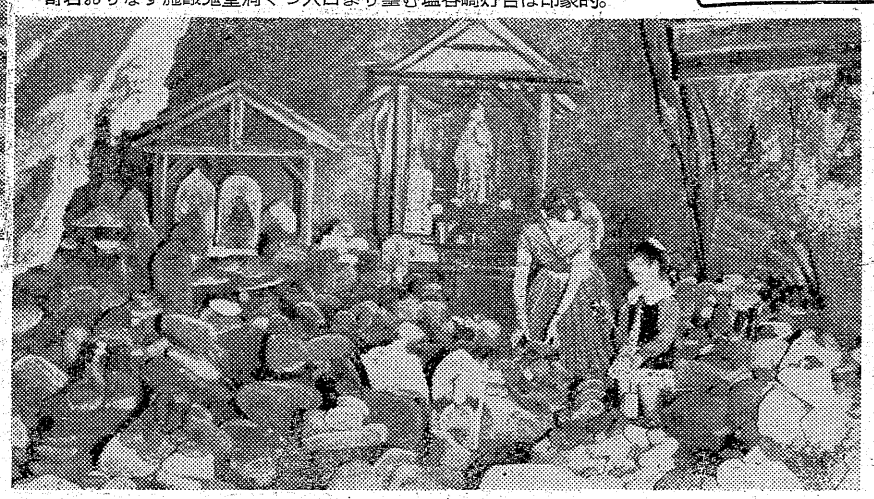

ささやかな堂宇に地蔵尊がまつられ水難者の霊を見守る

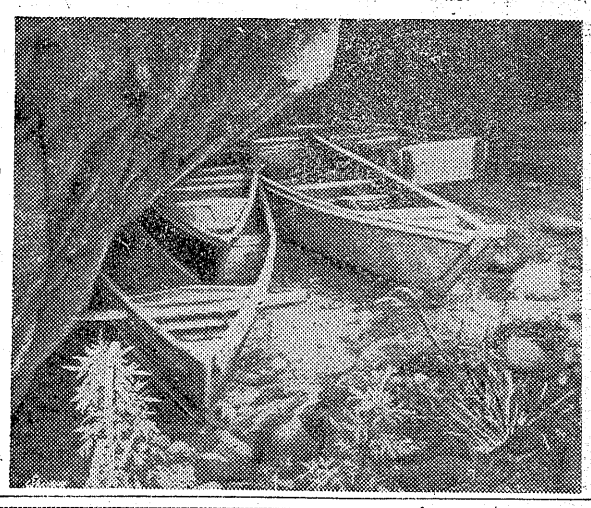

洞くつの一部は舟置場に利用されている

夏ひらく 豊間・施餓鬼堂の探訪

○…雷鳴をともなった豪雨とともにうっとうしい〝つゆ〟も彼岸のかなたに消え、ギラギラした真夏の太陽が暑さを一そうきびしいものにする。

○…六十年の歴史を持つ豊間塩屋崎灯台の北々東にある施餓鬼堂は奇岩がおりなす景勝の地。褒の河原とも呼ばれるほど浸食された岩肌が太陽のコントラストに美しい模様を描き、えぐられた広い洞くつ内に、海でみまかりし人達の霊が祀られている。

○…沼の内・薄磯の両海水浴場を眼前にもつ施餓鬼堂は海水浴場シーズンとともにおとずれる人も多いが、強烈な真夏の陽に遊びつかれた浴客の、こよなきオアシスであり、奇岩からかいま見る灯台の風情もまた格別海びらきを目前にひかえた同地は波浪が岩にくだけて美しく、海水浴客をいざなっている。

小浜選管委員長らを表彰

全国選管委連で

全国市区選挙管理委員会連合会の第十一回定期総会は八日東京都九段会館で開かれ、優良委員並びに職員を表彰した。石城からは磐城市選管委員長小浜長太郎氏ら七名が表彰された。

◇委員▼小浜長太郎 ◇職員▼本多守（磐城）▼吉田信雄（勿来）▼永山憲太郎（同）▼宮川公寛（同）▼永山直敏（同）▼山野辺益爾（同）

県戸籍事務協議会総会

県下戸籍事務協議会総会は十六日午後九時から平市公会堂本館に県下の戸籍事務関係者五百名を集めて行ない、優良戸籍事務担当者を表彰する。

きょうの話

平のあるパチンコ店は冷房装置をしている。大体24度くらいである。だが人息で二、三度はあがっているだろうから良くらいか。こんで永い時間、パチンジャラジャラをくり返していても、さっぱり汗が出ない。こよない避暑地である。この店から屋外に出ると、途端に外気が生ぬるく感じて、逆に室内に入ったような錯覚を感する。

×　×

都内の映画館は殆んど冷房装置がある。喫茶店、デパートは勿論、大商店や会社、官公庁もである。人息がまざっても23度くらいだ。だから都民は暑さしのぎに、これらの場所にかけ込むのが自然多くなる。肌寒いくらいだから逆に暑いものを注文する客もいるワケだ。池袋の西武デパートでは冷房喫茶中殺菌の装置もほどこしている。

×　×

せめて、平市内の映画館はどれにならって冷房装置はできないものか。パチンコやのみが冷房装置とはなさけない。

サン・ヨー 太陽熱温水器
三大付属つき 4,500円
安心して給水のできる
給水自動停止器
温水器を永持させ保温を高める
保温防塵覆
手軽に配管のできる
便利な中間止水栓
最高280㍑（1石5斗入）
特約店 叶多金物店
平市二丁目 TEL・2932

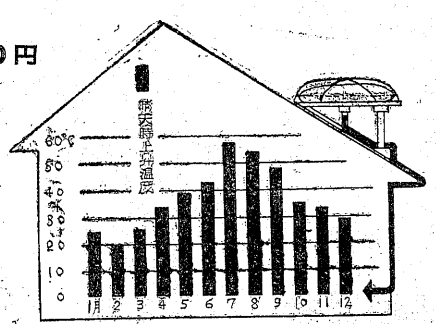

月別最高集熱効率表

郷土の誇り
清酒 白馬の雪
ご家庭で便利な…
一リットル詰（五合五勺）
新発売！
一本 二八五円
平市長ノ口
白馬の雪酒造株式會社

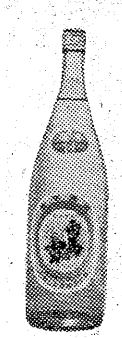

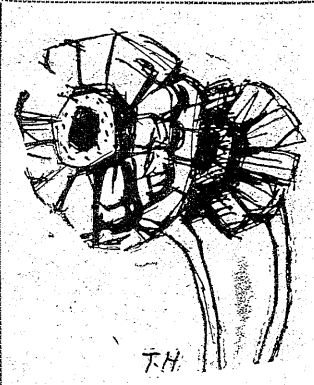

カットは小名浜一中校長　菱沼儀一

ぼくらの研究

手真似で覚えた人形芝居

「もう桃太郎だって出来るヨ」

平光寮ろう生の研究グループ

平市才槌小路の県立平光寮（寮長風間元蔵氏）には六十六人の眼の見えない児童や耳の悪い子供達が寄宿し平市草野に新設された県立盲ろう学校にバス通学している。この中のろう生徒六人が県下の諸施設にさきがけて人形芝居研究グループを結成したのはとしの二月。毎日曜ごとに食堂に集り安濃征宇、早川克子の保母先生の指導で猛練習しているが意外に上達が早くもう直ぐに覚えた人形芝居を一般の人たちに見せられる」と張り切っている。

×…平光寮には体育、文化、保健衛生、音楽、画書クラブがあって活動しているが、文化部の部長だった立花君と佐藤登子さん（三）川崎文子さん（三）の六人で結成した。指導には耳が悪いので一人一人に台本を教えこみ、他人の動作は目で見て覚えなければならない手まねの人形研究だけに新しいものは完全にマスターするまでには七、八回もかかるが、一度覚えるともう忘れられずそれにグループの児童たちは自分の部屋に帰ってからも静かに独習を続けるので上達が早く、もう「鬼ケ島」「三ピキの小豚」などを上手にできる。

◉…寄宿児童達は盲ろう生の中でも貧困家庭の子供が多く国や県の生活保護を受けているから寮からはとても人形芝居に必要な経費を生み出すことが出来ない。そこで人形の着物は児童らの古着をつぶし今後も種々教えて、目でみる勉強をさせたい」と同グループの上達ぶりに目を細めていた。

☆

人形芝居は楽しまれています

☆

教える保母さんが却って励まされるそうだ。これらの研究グループは毎月行なわれる寮生の誕生会や、各行事には必ず特別出演の人形芝居をみせて寮内では「名物」の一つになっている現在人形は二十種類あるが、新しい劇を覚えたら二学期（八月）から毎日練習して学芸会で一般父兄にみてもらうと、手まねで教えていた。指導にあたっている両保母さんは「紙芝居では動作がはっきりしないので子供達に喜ばれないが、一心に繰いあげる熱心さに

練習する平光寮の人形芝居研究グループ

天気予報

お好み食堂　玉平提供

（小名浜測候所発表）

【今晩】北よりの風、くもり、にわか雨の降るところもある。

【明日】北風くもり、一時晴で、ところによりにわか雨。

今晩のナイター

▼南海―西鉄（大阪）（日本短波七時）▼巨人―国鉄（後楽園）（ラジオ東八時）◇雨の場合▼中日―広島。

十一日の公式戦は雨で中止。

NHK　12日

★第一　1040KC

6・00　政治座談会「今後の政局をめぐって」吉村正　御手洗辰雄　吉武信
30　日本の子供たち「隠岐島の子供たち」
7・15　録音ニュース
30　花の星座❶歌のスタイルブック（新進五人集）徳江陽子　戸川聰　後藤テイ子　菅原洋一　大竹清子他❷花のスポットライト「渋谷のり子」❸今週のパレード
（8・15）寄席❶漫才　てんやわんや❷落語　痴楽❸歌謡漫談　人見明とスイングボーイズ
9・10　ニュース解説
20　仲よし演芸会　ゲスト木村若衛　曲師山本太一　審査員神保国久　曲師木村友香

★第二　1540KC

6・00　音楽のしおり「白鳥の歌」より（シューベルト）独唱岩佐伝　歌劇「蝶々夫人」独唱と二重唱　加藤礼子　熊谷端子
30　映画「年上の女」解説　荻昌弘
7・00　きらめくリズム「中南米音楽集」歌竹平光子　前田美知子　ザ・ピーナッツ
30　日本選手権水上競技大会（神宮プール）解説　鈴木弘
9・10　シンフォニーホール❶交響曲第36番ハ長調「リンツ」（モーツアルト）❷組曲「水上の音楽」（ヘンデル）N響　指揮シュヒター

ラジオ福島

6・00　銘菓じゃんがら唄の旅
20　ガイドタイム
25　不二家ものまねのど自慢
55　スポーツニュース
7・10　録音ニュース
20　柳屋演芸会　落語二題「道具屋」柏伸治「そこつ長屋」柳家小さん
8・00　キスミーミュージックコンパクト
30　東西お笑い他流試合〃余るのと足りないのとどちらがよいかク
9・00　国華浪曲名人会「大瀬半五郎」相模太郎
30　三橋美智也ショー
50　プラチナリクルエストアワー「古城」他

NHKテレビ④

6・00　漫画映画「たのしいわが家」
08　虹が呼んでる　磯村みどり　安井昌二　英百合子
35　マリオネット「黒百合太郎」山本勝　原田洋子　須永宏
7・15　週間ニュース
30　日本選手権水上競技大会第3日実況（神宮プール）解説古橋広之進　鈴木（文）アナ
9・00　私だけが知っている「一心さま」夢声　池田弼三郎　江川宇礼雄　有吉佐和子他
30　日本の素顔「市場」

市況

魚類

（単位キロ＝円）

（十一日午後―十二日正午）十二日の小名浜は、釣りカツオの水揚げがめだっただけ。定置網もアジがわずかにとれた。

【小名浜港】一本釣一隻　刺網一隻　定置網二隻　小舟三十隻▼ツリカツオ　一万キロ　六七▼メヌキ　八百一キロ　六二▼ソイ　九百一キロ　八〇―七二▼アジ　千九百七十七キロ　九〇▼ガリタイ　百四十三キロ　三〇〇▼スズキ　百三二五―二〇〇▼カイヤキ　五十（コ）　九〇

【江名港】水揚げなし

【中之作港】水揚げなし

民報映画案内

◇平市　十四日まで
★世界館（六・二七）貸間あり（八・二四）男性飼育法
★東映劇場（六・三三）謎の大文字（八・三三）謎の大文字
★平館（六・〇〇）おヤエのあんまえ国（七・〇〇）その壁を砕け（八・五五）若い豹のむれ
★民劇（六・二二）満月かぐら太鼓（七・三〇）希望の乙女（九・〇六）鳴門飛脚
★平新東宝（七・一六）金語楼のお巡りさん（八・四九）暴力娘
★ひかり座（六・一〇）最後の歓呼（八・四〇）饗宴（十三日まで）
★聚楽館（六・四〇）月夜の出来事（八・四〇）サヨナラ（十六日まで）

（ナイトショウ）
☆東映劇場（一〇・一〇）チャチキおけさ　羽田発七時五十分（十二日まで）
◇内郷市
★綴映劇　夜六時三〇分　おヤエの身替り女中　夫婦合唱影法師捕物帖（十四日まで）
★第二イワキ　夜六時三〇分　漂流死体　唄による出世双六　大笑い江戸ッ子長屋（十四日まで）
◇常磐西湯本
★湯本座　夜六時三〇分　怪魚バラクーダ　地獄の道づれ　裸者と死者（十四日まで）
★常磐座　夜六時三〇分　ふたり岩獅子　花形三銃士　ふりそで桜（十四日まで）
★中劇　夜六時三〇分　戦争と貞操　外国の陰謀（十四日まで）
◇磐城市小名浜　十四日まで
★国際　或る剣豪の生涯　女の教室
★磐城座　海は狂っている　拳銃街一丁目　悪魔と天使の季節
★東映　紅顔の密使　一〇八号車　源義経一部
★金星座　修羅城　坊ちゃんとワンマン親爺　緊急出撃スクランブル
★銀星座　失われたものの伝説　自由の大地　闘牛のスペイン（十七日まで）

薬の御相談は……
平市4丁目　関内薬局　電話3175 3176

新しいDPは富士

Polyethylene
ポリエチレン
ラミネード　製袋　印刷加工
特約店　木村屋商店
平市駅前　TEL5.611　大町　TEL・4.359

文具のナガノ
新型発表！
パインテミック（模様編）
プラザー編機（200目）
メリット（シンガー製200目）
毎月1000円払の月賦ご利用下さい
石川ミシン
平・2丁目　磐城・西町

四倉海名産　千鳥うに

DPの専門店
平市二丁目
くわな
電話五二六番

清新で気のきいた
真心のこもつた贈物

お買物の夢を贈る
いつも良い品正しい値段　商品券
美麗箱入ご調製
の店　中野洋品店
平市二丁目　電2053

センスと真心の
贈りものは……

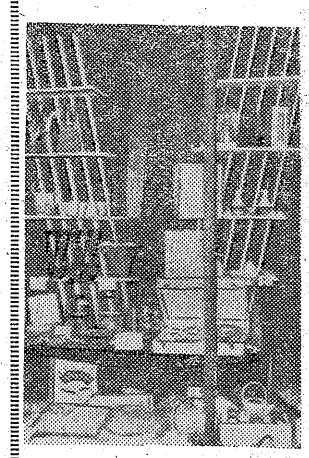

缶詰々合　300―2000円
味のもと詰合　190―1500円
ジュース詰合　200―750円
コップセット　300―1000円
カクテルセット　1000―1750円

平市銀座　金子屋酒店　電4536

心をこめた
貴女への
贈りものは……

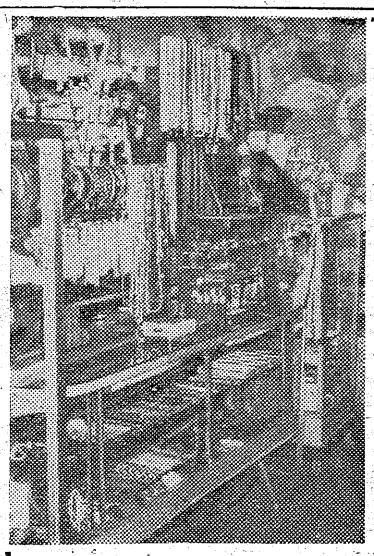

おしゃれの店
藤越化粧品店
平・ぎんざ通り　TEL2907

大量生産の女理美容師

男に代って女の天下
はみ出し六割が県外へ

●…近頃どこの理髪店に行っても女の理容師が多い。四人いれば三人までが女で占められている。会津あたりは男の理容師が珍らしいくらいだそうだ。これは数年前からの変せんで、これからの理髪店は女理容師の天下に生れ変ることになるかもしれないがますそれはかなり先の話。平保健所管内の実情をみると、理髪店が三百四十三軒(平34、内郷43、常磐52、磐城98、四倉22、小川12、好間19、小川6三和7)で理容師はザット千二百人、このうち女子がざっと八百五十名と七割を占めている。美容院は百五十六軒(平56、内郷16、常磐20、磐城36、四倉14、小川6、好間6川前、三和一)美容師が四百六十八名、これは全部女性である。加えて毎年二回にわたり四百人の理美容師の卵が学校から吐き出されるがこの殆んどが女性で男性はわずかに百二十人ある。

●…これは昭和十七、八年ごろ激戦、また激戦で男はみんな兵隊—若い者が店に出て髪でもはさんでいようものならすぐ徴用されてしまった。仕方なしに妻が店に出るようになったのが女性進出のはじまり(見習)をすますと国家試験を受けて始めて卵からヒヨコにかえる。それからさらに五、六年も修業しなければ一人前にはなれない。だから一本立ち出来るまでには七、八年は徒弟をつとめなければならずなかなか楽ではない。中には免許書をもちながらその職を嫌って、店員とか事務員になったりで、客のウケはとてもよかった。戦後は全国的に理美容学校が創立され、昔の師弟制度も薄らいできた。一方女性の職場進出がはげしくなると共に就職は困難となってきた高校や大学を出なくても生活が安定している職業となると結局理美容師ということになる。三年間高校に通わせるなら三年間(学校一年、インターン一年)で一人前の理美容師になれるし、店でも持たせれば一生食べるのにこと欠かないという親心から年々女性の理美容師受験志願者が増えてきたワケ。

●…一年間インターン(見習い)をすますと国家試験を受けるが、資格ができ合格証書を受けて始めて卵からヒヨコにかえる。それからさらに五、六年も修業しなければ一人前にはなれない。だから一本立ち出来るまでには七、八年は徒弟をつとめなければならずなかなか楽ではない。中には免許書をもちながらその職を嫌って、店員とか事務員になったり二三年経つと待遇改善を要求したり不平不満が相当でるようだ。しかし店主にいわせると田舎の場合は固定客が少く余程腕がよくても住込みで四五千円は精一杯だそうで、加えて田舎といっても同業者の競争の激しさは都会と変らないといっている。だから同業者には、こっそり協定値を下げて客の吸収をやっているようだが、これに対してアル業者は「地域的にA・B・Cの三クラスにわけ、繁華街と場末とその中間ぐらいに値段を分類してもらうと良いんじゃないか」と提唱しているが、一年間)制度を、高校と同じく三年制として、国家試験をやらず卒業と同時に「理美容の業務にたずさわることが出来る」という免状を授与し、三年間すぎて始めて技術者としての国家試験を受けさせるようにすべしと厚生省に改正案を出している。

●…学校側でもこの案に対し「たなばた祭り」を開いた。会場には美しく飾られたササ飾りとステージの配色がマッチし、わが子の遊戯を見ようと集った父兄たちで一ぱいだった。

●…園児(百十名)全員が次々とステージに上り「ひよ子の一日」「おもちゃのマーチ」など四十四曲に楽しい一日を過した

【いなり幼稚園の七夕祭り】

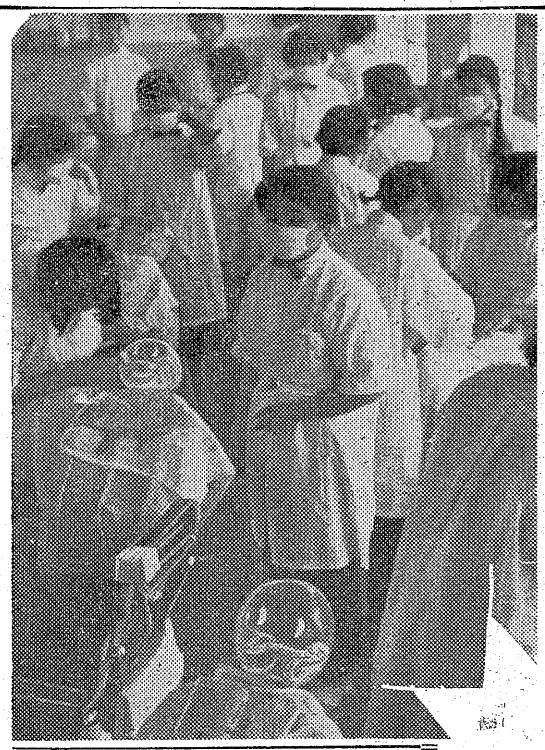

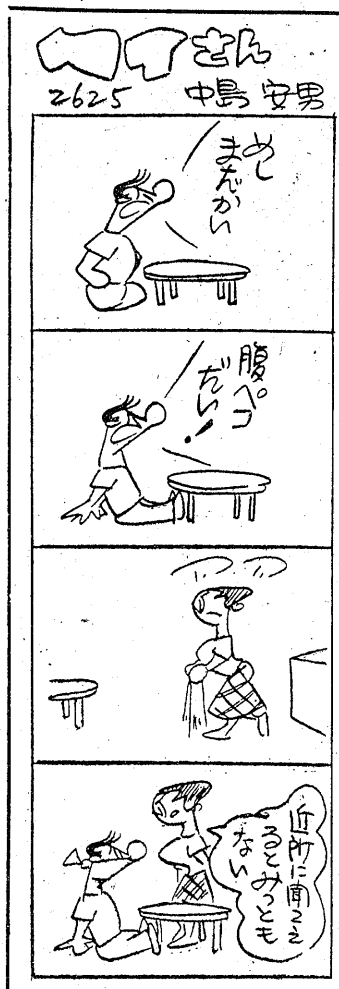

バスが暴走、乗客二人重体
ブレーキの故障が原因

十一日午後一時五十分ごろ三和村(材木商三瓶三治さん(ご)の二人は上市萱字長沢地内の坂道で、平市仲町飯塚善勇さん(三)運転の常磐交通バス(沢渡—平間)はブレーキ故障のため暴走、約六十㍍突っ走り山際に接触停車した。この時バスに乗っていた乗客七人のうち磐城市花畑二五ノ三魚行商渡辺義一さん(四七)と三和村下市萱字片寄(頭部、左胸部などを強打、下市萱竹ノ内小林医院で手当をしているが重体。

いなり幼稚園で七夕祭り

●…平市場小いなり幼稚園では一足先に十二日午前九時半から「たなばた祭り」を開いた。会場には美しく飾られたササ飾りとステージの配色がマッチし、わが子の遊戯を見ようと集った父兄たちで一ぱいだった。

●…園児(百十名)全員が次々とステージに上り「ひよ子の一日」「おもちゃのマーチ」など四十四曲に楽しい一日を過した

【いなり幼稚園の七夕祭り】

出前少年が女中襲う
磐城 通勤帰りを待ち伏せ

磐城署は十一日午後六時ごろ同市(こもの帰りを待ち伏せ「用事があるからそこまで来てくれ」と呼出し暴行の疑いで捕まえた。同日午前一時半ごろ同市諏訪町の通勤女中(二)を同市辰巳町飲食店出前少年(二)を帰宅地内に連れ出して乱暴、首、口、両腕に十日間のケガを負わせた。

優勝めざし合同練習
17選手全国重量挙へ

全国高校重量挙選手権試合に出場する県代表(石城勢)の合同練習は十一日午後二時半から平体育館で行なわれた。全国大会は来る八月十五、六の両日にわたり岡山市金光で行なわれるが、今年もまたお家芸を誇る石城勢の圧倒的な強みが予想されている。合同練習には同大会に出場する平十六、磐高六、内高五の合計十七選手が参加、渡辺(名城大)鈴木(中央大)大高(同)三先輩の指導を受けた。練習は三種目全般にわたり、細い点にまで指導を受け、来る大会には好記録を樹立するとともに反則を無くすことにつとめた。全国大会出場選手次の通り。

◇フライ級
▼川崎武(平工)▼大河原庄二(内高)▼渡辺克幸(磐高)▼浅間清(保原)
◇バンタム級
▼吉野敏男(平工)▼矢代薫(磐高)▼佐藤和良(内高)▼小野田七郎(双葉農)
◇フェザー級
▼木村将夫(磐高)▼鈴木光男(平工)▼小林栄(内高)▼岡田周造(双農)
◇ライト級
▼佐藤勝好(平工)▼吉田範弘(内高)▼小松一(磐高)
◇ミドル級
▼野木道弘(磐高)▼越智恒夫(平工)▼松本宏(内高)
◇ライトヘビー級
▼渡辺泰行(磐高)▼鈴木洋布(平工)

磐城市中体連陸上競技
磐城市中体連主催の市内中学校陸上競技大会は十三日午前九時から小名浜一中グランドで開く。

常磐炭鉱、青森林友破る
都市対抗野球

第三十回都市対抗野球東北大会は十一日午前十時から仙台市県営宮城球場で開かれ、地元常磐炭鉱は青森林友を4—0に抑えて完勝。また本県代表の滝峰伸銅(会津坂下)も出形クラブを9—3で破りともに第二回戦に勝ち進んだ。

常磐	0	0	0	1	0	3	4		
青森	0	0	0	0	0	0	0		

ご好意のほど万々感謝奉候
便利なお台所用品を頂きますと毎日重宝しますので、贈ってくれた方のご好意がほんとに嬉しくなります。それに文化的な匂いもこもっていますしね。
○キッチンセット六八〇—八八〇円
○デザートセット二三〇—一八〇〇円
月曜特売ゾーセージ百匁二六を二三円
〃婦人ブラウス一四〇を一二〇円
藤越 平市 電3141

絶賛！ヤシカ Y16
6つの特評と15の新案によって作られた
世界的超小型カメラ
ヤシカY16……
¥4・950(革ケース付)
☆東京お値段で売る店☆
カメラの田中 平駅前アーケード街 TEL・5024

新装開店
七月十二日より
大変永い間御迷惑をおかけしましたが、やっと開店の運びとなりました。二階は全部ホールにしました
何卒御利用の程お願い申上げます
御家族連で御気軽に御来店さる様御待ち申上げます
三日間粗品進呈
牛めし食堂
平市駅前 電三〇三

求 婦人集金人
一、身許確実平市内居住者に限る 一、高校卒以上(二十五—三十五才まで) 一、明朗で清潔な感じの方 一、自転車に乗れる方 一、要保証人 一、締切日七月十八日
希望者は履歴書を郵送下さい 詳細は追って通知致します
山一証券福島支店
福島市大町二八(電)五一〇五

餅 餅
中国人が仲秋の名月に捧げる月餅のゆかしい行事にならい高雅な風味と長期保存のねらいを中心に近代的な味覚と栄養をもりこんだ郷土の代表銘菓
(一個25円折100円から)
平餅本舗 松月堂
平市銀座街 電2206・4206
支店 磐城市定西 電974

訃報

父高田喜一郎儀 七月十一日午後九時三〇分急逝致しました茲に生前の御厚誼を深謝し謹んでお知らせ致します
追って葬送の儀は七月十三日午後二時自宅出棺大宝寺に埋葬致します
昭和三十四年七月十二日
平市中町一〇
施主 高田祐太郎
親戚総代 鈴木寿太郎
友人総代 遠藤三郎

ジャンヌ・モローJMの魅力のすべて

暗い影を漂わす人生の唄

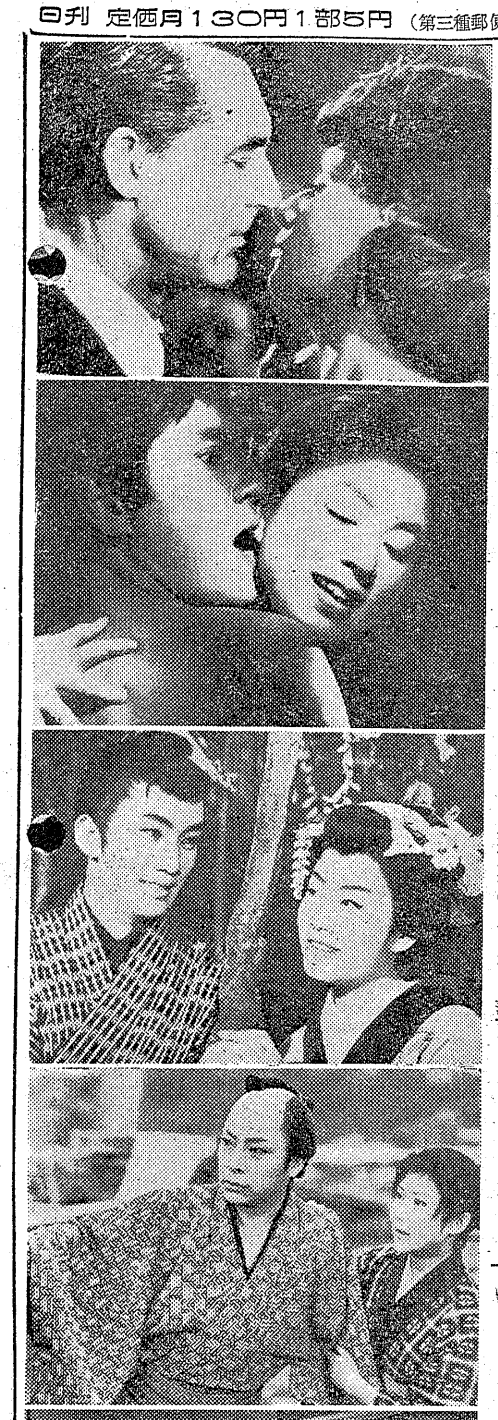

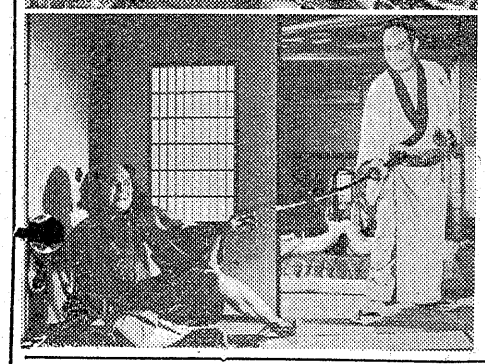

狩込み

色男で気の弱いカイユは女ジゴーが警察に捕まり力フェに行く。外人部隊上がりのドミニックはカイユが自分の女フェルナンデに横恋慕していると思い嫌がらせをした。裏切り者で小やくざのペペもフェルナンデルが好きでドミニックの仕事を盗み聞きした。カイユがフェルナンデルを訪ねたときペペが来てカイユを警察へ突き出しフェルナンデルを口説く。ドミニックは郊外の住宅を買い、警察にあげられ、フェルナンデルはカイユと同棲した。彼女は無気力なカイユから強引なペペに惹かれていった。ある晩彼女はルーペから宝石商襲撃の話をきいペペに話した。ドミニックは刑務所を脱走し、傷だらけになったルーペは彼女を責めた。彼女は裏切者ペペと手を切りカイユの許へ逃げた。そこへペペが来て対立した三人の間で葬解するペペを殺してドミニックは姿を消した。われに返ったフェルナンデルはペペを殺したのは自分だと泣き叫ぶ。仏・C・A・T＝P・N・P＝S・N・C映画。ジャンヌ・モロー、フィリップ・ルメール主演。シネパノラミック。

挑戦 伊・ルックス・フィルム映画。ホセ・スアレス、ロザンナ・スキャフィーノ主演。☆（十四―二十日ひかり座）

サヨナラ ワーナー・ブラザース映画。マーロン・ブランド、高美以子主演。ワーナーカラー・テクニカラー。

月夜の出来事 パラマウント映画。ケイリー・グランド・ソフィア・ローレン主演。テクニカラー・ビスタビジョン（十二―十六日豪楽館）

眼下の敵 二十世紀フォックス映画。クルト・ユルゲンス、ロバート・ミッチャム主演。デラックスカラー・シネマスコープ。

狩込み

白人酋長 ワーナー・ブラザース映画。バート・ランカスター、ジョン・ライス主演。テクニカラー。（十七―二十一日豪楽館）

鍵 剣持（中村）は娘むこの木村（仲代）を利用して気持の着返りを計り酒に酔い風呂場に倒れた妻郁子（京）を木村に手伝わせて運ぶ。翌朝木村は写真の現像を頼まれるが娘婿子は木村と郁子の関係を感づき家を出て下宿する。そこで郁子は酔ってまた風呂場で倒れた。婿子が剣持に知らせたとき一時間ほど木村と郁子は二人きりでいた。婿子は血圧が高くて倒れた父を見舞い、思っていることを告げるが父は怒る。剣持は婿子と木村の婚約をきめた。深夜剣持は急死し、郁子は木村に裏口の鍵を渡す。女中部屋で二人は抱き合う。剣持の葬式が終り、婿子は郁子の紅茶に農薬を入れるが死なず色盲の女中が三人用のサラダに缶を間違えて農薬を入れる。三人は順々に死んだが、警察では夫人は夫の後を追いそれを娘と婚約者が同情したと解釈した。大映東京映画。市川こん監督作品。アグファカラー・大映スコープ。

二十四時間の情事 大映＝仏・パテー・オーバージー映画。エマニュエル・リヴァ岡田英次主演。（十五―二十一日世界館）

そよ風日傘 お染（美空）は久松（雪見）に船をひかせて野崎詣りの気分を出していたが久松の野暮な声で夢を破られ、久松を池の中へドボンと落した。家に帰ると彼女に首ったけの国屋庄左衛門が江戸表へ自首することになり、交平は父の身代りの山家屋のドラ息子清吉が待ってるを貰って出た。獄に入って四年、金に困ってお染の晴着を盗み出す。出獄してみると話は反対で紀の国屋の財産は没収され、妹お美輪と兄貴の命がないと手紙が舞込むが解決してみると金に困った兄貴のお加代と豊吉に助けられたお美輪も淋しく死んだ。交平は南海屋から金をゆすり吉原で遊び、かつての師柳生兵庫は紀州藩主に交平の無実を訴えた。それから十ヵ月、交平は荒天をついて江戸へミカンを送る計画を実行した。藩主は公儀のミカンを払下げて交平に交差衛門という名をくれた。嵐をついて江戸へ着いたミカンは飛ぶように売れた。松竹京都映画。渡辺邦男監督作品。アグファカラー・松竹グランドスコープ。

素晴らしき十九才 松竹大船映画。番匠義彰監督作品。津川雅彦、桑野みゆき主演。アグファカラー・松竹グランドスコープ。

世紀の血斗 プロレス長篇記録映画。アグファカラー。（十五―二十一日平館）

喧嘩太平記 東映京都映画。小沢茂弘監督作品。市川右太衛門、長谷川裕見子主演。イーストマンカラー・東映スコープ。

波止場がらす 東映東京映画。伊賀山正光監督作品。南川、峰博子主演。東映スコープ。

鉄腕投手、稲尾物語 東宝映画。本多猪四郎監督作品。志村喬、稲尾和久主演。トーホースコープ。（十五―十八日民劇）

紫頭巾 東映京都映画。大西秀明監督作品。片岡千恵蔵、丘さとみ主演。イーストマンカラー・東映スコープ。

コタンの口笛 東宝映画。成瀬巳喜男監督作品。桑野雅之、吉田良子主演。イーストマンカラー・トーホースコープ。（十九―二十一日民劇）

星は何でも知っている 日活映画。吉村廉監督作品。丘野美子、岡田真澄主演。日活スコ！（十五―二十一日平新東宝）

鷲と鷹 日活映画。井上梅次監督作品。石原裕次郎、浅丘ルリ子主演。イーストマンカラー日活スコープ。（十五―二十一日平新東宝）

各地の映画

◇内郷市▼綴映劇「追りくる危機」「二等兵物語（万事要領の巻）」「修羅桜」十五―廿一日▼第一イワキ「若旦那は三代目」「勢揃い江戸ッ子長屋」「こだまは呼んでいる」十五―十七日「くも巣屋敷」「白い通り魔」「紅あざみ」十八―廿一日◇常磐市湯本▼湯本座「私は負になりたい」「おしゃべり奥様」「課長一番槍」十五―二十一日▼三函座「風の中の雛」「王者の剣」「消えた小判屋敷」十五―二十一日▼常磐座「りこうなお嫁さん」「遊星王子」「おしどり道中」十五―二十一日▼中劇「山と谷と雲」「おヤエのあんま天国」「双竜あばれ雲前篇」十五―二十一日

決戦ひとり越え

東映特別娯楽版。源義経第三部。（十五―二十一日東映劇場）

紀の国屋文左衛門

国潤間屋紀の国屋の二代目文平（高田）は和歌山から大阪へ向う航海で勇装の加代（嬉峨）と暴れ者半兵衛を助けた。将軍は豊臣残党をおそれて武器の密貿易を禁じ、紀州藩主に対する風当りは特に強かった。国潤間屋の代表として紀

東京堂の洋菓子は食糧長官賞受賞

御誕生をケーキでお祝下さい
バースデー・ケーキ
二百円より
東京堂自慢の食パンでサンドウヰッチを
つくりコーヒーで一家揃って祝いましょう
季節進物
御祝儀進物謹製
チョコまんじゅう　ベーカリー
たいらゆ餅子
パンとケーキ
東京堂
本店　電四八五九・五〇〇〇　支店　電四六〇八

雨の日も楽し
晴れた日のおしゃれ

学生傘　フロキー傘　330―500円
婦人用ビニール傘無地　220―290円
〃　アセテート　600円
（東レ）ナイロン傘　850―1500円
晴雨兼用（交織）　600―1200円
〃　折タタミ　750―2200円
ナイロン　折タタミ　1000―2300円
紳士用正絹折タタミ　1800―2800円
高級ステッキ傘　1800―4500円
海浜傘　ピーチパラソル
洋傘の店
サワヤ
平・アーケード街（東映入口）
電話4735番

品質本位
全国清酒品評会
第一回
第二回　連続
第三回　優等賞受領
第四回
一番よい酒
清酒
たいら正宗
丸玉合名会社
TEL・2453