夕刊
# いわき民報
発行所
平市田町63
いわき民報社
社長　野沢武蔵
電話（代表）4161番
© いわき民報社 1959

新学期用
机と椅子
本箱と本立
各種準備
家具のデパート
あるが
平市銀座通　電2223
四丁目支店　電4295

## 不況に悩む大日本勿来

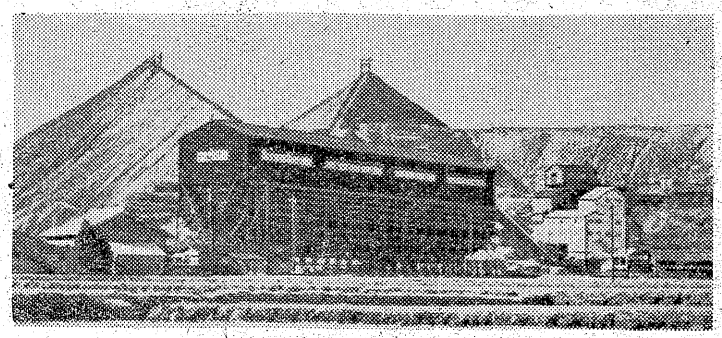

## 50人前後の希望退職募る
### 労組と折衝、円満妥結

大日本炭鉱勿来鉱業所（鉱員八百五十人、職員百五十人、合計一千人）では二十%の出炭制限が叫ばれている炭界不況の打開のため、約一割百人の人員整理による企業合理化を組合側に申入れ、その後一カ月にわたり労使双方で折衝を続けた結果、五十人前後の希望退職を募ることに決った。当初組合側では会社の人員整理申入れに対し、反対していたが、全国炭鉱界の不況から三日次の条件を含み、円満妥結した。

❶人員整理は通告を行わず、希望退職者を募る
❷退職者には普通退職金のほか保償手当として一人平均十万円から十五万円を支給する（普通退職金は一人平均三十万円）❸希望退職者の場合でも会社側が必要と認めるものは退職を認めない。

【写真は大日本炭鉱勿来鉱】

荒田総務部長の話＝全国的な炭鉱不況から三十四年度は十五%―二十%の出炭制限が必要となった。各炭鉱ともこの四月から九月までを、どう切り抜けるかが頭痛のタネで、大日本炭鉱としても人員整理による不況乗切り策をとらざるをえなくなった。

## 婦人の協力委員おく
### 国保で部落懇談会も

**四倉町**

四倉町保健委員会は三日町役場で委員三十九人が集って開いた。そして四倉町国民健康保険の発展向上をはかるため町内各地区に婦人層の協力委員六十人をおき国保の啓蒙運動を保険税徴収の世話まで行わせることとした。これを機に町では全町に四倉町国保部落懇談会を開くことになった。一班新妻、額賀岡田、二班古市、菅波、鈴木三班松崎、小湊、鈴木（惣）の三つの班が四日から十二日まで分担地域を回り毎日部落民と国保について懇談を行い趣旨を徹底させる。

**常磐地区観光連絡協委員会**

常磐地区観光連絡協議会では七日午前十時から平市役所委員会室で役員会を開き五時まで平市オ槻小路と田町の一部の水道が断水する。オ槻小路地内の配水管布設のため。

## 校正係募集

▽女子▽昭和三十一年春以降高校卒業した独身者▽旧平市内居住の方に限る
▼希望者は履歴書持参、直接で来社下さい
いわき民報社

## 市も無人踏切反対
### 磯野市長ら近く陳情

常磐市は新年度予算市会を前にして工会議所会議室に浜三郡の市町村長、市議会議員代表、高校、中学校の補導担当職員、PTA、婦人会、未亡人会、青年団などの代表と百名の出席を求め青少年問題説明懇談会を開く。青少年のための地域組織の確立強化と関係機関団体相互の連けいや地域環境の浄化について協議した後、懇談会を開く。

**婦人団体連絡協議会事務所決る**
平市分庁舎一階

平市婦人団体連絡協議会（会長正木コトさん）の事務所は五日から平市役所田町分庁舎一階（元福祉事務所長室）に新設された。婦人会議案の事務所が開設されたわけで、婦人会事務、会議集会に使用され、電話は市教育委員会事務局と兼用。

**豊間小で落成式**

平市豊間小学校（校長三輪正氏）の新校舎建築は昨年十二月から加地和組請負、総工費千三百万円で着工して来たが完成、九日落成式を行う。新校舎は木造モルタル二階建で普通教室、校長室、職員室、放送室など十二教室。外側はグリーン色の立派な校舎。

**県下商工会議所事務局長会議**

十一商工会議所事務局長会議は四日午後一時から常磐市湯本といえ会館で開き、相互の連けい緊密化などについて協議した。

**養鶏講演会**

平市では十九日午前九時から高久公民館で県種鶏場長柿沼成久氏による養鶏講演会を開く。

**才槻小路水道断水**

五日午後十時から六日午前五時まで平市オ槻小路と田町の一部の水道が断水する。オ槻小路地内の配水管布設のため。

**白水小増築は三月末に完成**

内郷市白水小学校では総工費二百九十八万円を投じ三百七十九、五平方㍍（百十五坪）木造モルタル平屋造りの校舎増築工事を行っており、三月下旬に完成する。普通教室四、特別室二、便所などで、新学期から教室不足も緩和される。

**青少年問題説明懇談会**
18日 平会議所

県では十八日午前十時から平市商

## 寸言

▼炭況不況で人員整理にしわよせされる。石炭は第二次的な産業に発展せねばならなくなった。
▼陽春五月の暖かさ。外出のシーズンである。もう外套はいらぬか。

## 天気予報
お好み食堂 玉半提供
（小名浜測候所発表）

【今晴】南西の風、晴。
【明日】南風、晴たり曇ったり、遅くなって曇りがち、一時小雨の降るところもある。
海上　今晴おだやか、明日は次第に風波が高まる。

## 地方選挙の動き
### 市町村長の巻
（小川町）

小川町長選は八日告示、十五日投票と選挙まであと十日に迫り、三候補が追込みに白熱戦を演じている。七十九才の

若松氏

草野氏

高木氏

吉田万吉現町長が高令を理由に辞意をもらすや現議長草野米穂氏ながいち早く出馬を表明した。町長の側近派は赤井地区合併以来合併条件のほとんどを完うした吉田現町長の両氏が草野候補に続いて出て失地を回復、県肢体不自由児協会理事長、小川町社協会長、同遺族会長、平市丸正青果生花市場社長の要職にありしかも元陸軍少将の肩書と人格に共鳴して、日露戦争で金鵄勲をもらった元騎士吉田現町長が若松氏を推挙して応援、その側近三議員を若松氏の参謀に配置しており、特に崎慶高木藤嗣氏㊧と、新人小川町西小川若松晴司氏㊧氏は、戦後社会事業に献身し

## 若松、草野氏セリ合う
### 革新をバックに高木氏

の二選を狙したが辞意固く、動かすことは出来なかった。前回町長選に草野責伴氏とともに出馬、落選した小川町高年故郷を留守にした名門若松青年、婦人層が強いバックとなっている。また再度町長選

新炭業から第一の山持ちとなって農林業関係を基盤に一族郎党あげて猛烈な戦いを進めている。一方、軍人として長し勲賞をもらった元騎士吉田町長の人柄と、戦後社会事業に献身している。

太平櫻
大平酒造合資会社

貴金属
加工
修理
かざりや高根沢
ゆびわ　その他一般
平市銀冶町六

コロッケと
くしかつの
おいしい季節です！
コロッケ　十円
くしかつ　十円
伊勢松坂牛の店
マル井
平市銀座通り　電二七一

編物機の専門店
あみもの生募集
※昼間部・夜間部・日曜の部
短期間にドンナものでも応用自在に編める様に科学的な個指導を親切に致しております
（入会案内書　無料進呈）
平デザイナー編物協会
マルマン
平市紺屋町
電二四八九

新薬の店
三共薬局
各種新型バンド入荷
平市三十米通り　電三〇六三

テレビ
★新製品入荷案内★
東芝テレビ
日立テレビ
ナショナルテレビ
シャープテレビ
三菱テレビ
ビクターテレビ
田中特選テレビ
¥37.000
あらゆるテレビを東京のお値段で
ホーム電気 田中
階上映画部
平市3丁目勧銀前　TEL・5023

（可認郵便物郵便第三種）

# 内郷市の10カ年計画

## 鉱業都市から脱皮

内郷市では先に調べた基礎調査に基いて三十四年度からの十カ年の新市計画を樹てたが、内郷市は常磐炭鉱発祥地として石炭が発掘され、既に百年を経過、石炭資源も底をつこうとしており、常磐炭鉱の企業整備が進められているところから鉱業都市から脱皮し文化都市としての新たな発足を余儀なくされている。計画によれば内郷市の約七十三%が丘陵地帯であるため、この地形を利用して小工場を誘致し、近く設立される常磐共同ガス会社のガス供給によるガス利用工場、石炭に関連する化学工場などを誘致して各種産業の振興を図るとともに、市営ヘルスセンター、湯の岳、国宝白水阿弥陀堂など観光地帯の整備に力を入れ、さらに市営牛乳処理場の拡張と酪農の振興、紅マス、和紙、しいたけの生産を高める。また市道は都市計画に基いて新設、改良し、主要道路を舗装し永久橋に切替える。文教や民生面では児童福祉施設、生活保護施設を拡充強化することになり、十年後の内郷市は畜産が現在の二倍、農産物も六、七割の増収となる。また紅マスは現在の五千尾を百倍の五十万尾に増やして内郷市の特産とする計画を進めている。

計画内容次の通り。

▼人口、労働人口、所得＝常磐炭鉱企業整備による人口の減は予想されるが、ガスは利用した中小企業の誘致とそれに伴う商業、サービス業の発展が期待され、現在の人口四万四百四十六人は四十三年には四万六千人となるものと見ている。労働人口は一万三千七百人が十年後には二千人増え、農業と鉱業に従事する者は毎年減り、逆に製造業では現在の二倍の千七百人、建設業は十五%増の二千名、その他卸小売業が四十二%増（二千五百五十人）サービス業が三十三%増（二千三十人）とそれぞれ増加する見込み。また所得は三十二年度に比べると七十六%も多い二十八億千八百七十九万円による。

▼農業＝田二百七ヘクタール、畑三百五十九ヘクタールの耕地があるが、水利としての新川は河床が上昇し、石炭鉱業による水田の沈下現象を生じており、今年度は旧市内の約四十%が冠水した。こうした現況から特に排水路や農道を整備し、水田の改良として客土をもかんかい排水路や農道を新設する。地、河川敷地などの利用による牧草、青刈の増加を狙う。乳牛は市営牛乳処理所の計画とにらみ合せ十年後には現在の百二十頭を百七十頭にニッマスの飼育を奨励し、内郷市の特産物とする。現在十戸が飼育、五千尾を飼育しているが、十年後には三十戸に増やし、その飼育も百倍の五十万尾とする。このため四十五万円で高野町に三十・三五平方粁（九・五坪）の養マス池を、高野地区に百六十五平方粁（五十坪）の養マス池を二十一万円で建設する。

▼交通＝市道は約九千万円を投じて金坂線など五路線のアスファルトに舗装のほか下能線など八路線を市八万粁に改良する。また橋梁は四千万円を投じて白水橋、蛭子橋高橋橋など七つを永久橋とする。

▼商工業＝商工会などの団体には毎年三十万円の助成を行っているが、金融の円滑化を図るため、県信用保証協会に五十万円の出資を予定。また商店街発展のため公衆電話、公衆便所、商店案内地図、ネオンアーチなどを整備し、専門家による商業経営の診断を行って改善し、現在の四百三十三世帯を五百世帯とする。工業については今後の市発展のため、既存工場を拡張し、工業立地条件を改善して、石炭、天然ガス、温泉を利用する工場を誘致する。

▼文教厚生＝八千六百世帯のうち千世帯が要保護家庭である。この対策として四千世帯を収容する低家賃宿舎を建設し、各学校の増築や整備に三千万円を投ずる。

▼農業＝田二百七ヘクタール、畑三百五十九ヘクタールの耕地があるが、水利としての新川は河床が上昇し、石炭鉱業による水田の沈下現象を生じており、今年度は旧市内の約四十%が冠水した。こうした現況から特に排水路や農道を整備し、水田の改良として客土をも増加、野菜も六、七割増える予定。

▼畜産＝酪農経営による農業経済の安定を図るため、飼作利用、畑改修し、トラックが通れるようにする。

▼林業＝森林面積は千八百三十九ヘクタール、一戸当り面積二・三ヘクタール。このうち五百三十三ヘクタールは無立木地でこれらに造林する。特に針葉樹を造林し、さらにスリ山の緑化を図る。用材を市八万粁に改良する。また橋梁は四千万円を投じて白水橋、蛭子橋高橋橋など七つを永久橋とする。

▼商工業＝商工会などの団体には毎年三十万円の助成を行っているが、金融の円滑化を図るため、県信用保証協会に五十万円の出資を予定。また商店街発展のため公衆電話、公衆便所、商店案内地図、ネオンアーチなどを整備し、専門家による商業経営の診断を行って改善し、現在の四百三十三世帯を五百世帯とする。工業については今後の市発展のため、既存工場を拡張し、工業立地条件を改善して、石炭、天然ガス、温泉を利用する工場を誘致する。

▼文教厚生＝八千六百世帯のうち千世帯が要保護家庭である。この対策として四千世帯を収容する低家賃宿舎を建設し、各学校の増築や整備に三千万円を投ずる。

# 農家の生活改善を推進

## 平市　主婦四十名を委員に依嘱

農村生活の改善と合理化を図るため県では女子農業生活改良推進委員を大量に委嘱することになり、平市でも各部落代表の農村主婦四十名が県知事委嘱を受け、九日午前九時から公会堂日本間で諸橋市長が委嘱状伝達式を行う。平市農村三千七百戸の生活改善は主婦を主体に行われ、台所改善、風呂場の改善など着々と実績をあげており、今回の推進員委嘱により平市農家の生活改善は飛躍発展するものと期待されている。なお任期は来年三月末まで。

青木芳子（久保町）猪狩かね（西部）岩作ミサ子（北部）松崎よね（三十四区）大和田コウ（中塩）上野ミキエ（赤井）金成ハナ子（同）鈴木智恵子（下平窪）松本正子（中平窪）金成イチ（上平窪）鈴木梅（上荒川）山崎ヤスイ（下荒川）鈴木ミツ子（中山）白土テルヨ（上高久）江尻ナツ（南白土）丹野キイ（谷川瀬）箱崎久子（川和久）箱崎トシ（八幡）鈴木正子（下山口）箱崎テヨ（同）細谷みち子（根岸）坂本トシ子（菅波）大和田きよ（同）阿部カホル（上大越）青木トシ子（藤間）加藤雪子（荒田目）木田カノ（新田）星野ヤス子（水品）猪狩シナ子（北神谷）大平十九代（六十枚）芳賀マサ子（馬目）新妻常子（赤沼）阿部キクエ（下神谷）阿部キミ（鎌田）木村トメ（同）船生キミ（同）溝口ハナ子（同）酒井ミチ子（上神谷）林トメ（下片寄）

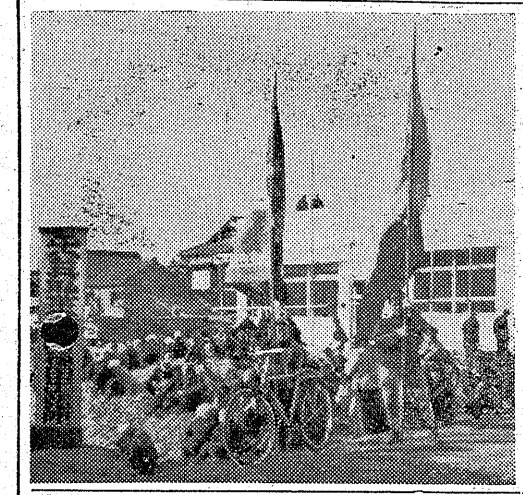

胡摩沢で交通止め

平市胡摩沢地内側溝新設工事のため四日から十日まで胡摩沢プラカード、鉢巻姿で平職安植田出張所と勿来市役所に押しかけ一日八十円値上など四項目を要求。出張所前で午後一時から、市役所前で午後三時からそれぞれ二時間すつ座込みを行い、労働歌を歌って気勢をあげた。要求次の通り。

❶男女賃金の一律八十円アップ❷成婚記念として金品三割以上の大幅割引売り出し❸勿来市教育費の増額❹失対労務者の賃切反対。

【写真は植田職安前に座込んだ失対労務者】

## 臨港道路暗きよ工事始まる

磐城市小名浜商港一万トン、六頭に通ずる臨港道路舗装工事の付帯事業の暗きょのセメント流し込み作業が四日から始まった。現場は横浜税関小名浜出張所前で小名浜臨港鉄道に沿った一万トン六頭踏切から小名川河口までの延長百八十粁、巾一八の暗きょを新設することになったもの。これが完成すればこの辺一帯の下水道はすべてこの暗きょを通り小名川に流れ込むことになるので湿水騒ぎも解消するわけ。三月末までには竣工する予定。工費三百五十万円。

## 商工

平美容師会＝平美容師会では十一日総会開催のため四日（第一水曜日）の公休日を十一日（第二水曜日）に変更、第三水曜（十八日）は従来通り公休。

丸丹家具で特売＝勿来市植田町丸丹家具のデパートでは二階の改築と皇太子殿下御成婚記念として全品三割以上の大幅割引売り出し中。

お断り＝市況のうち野菜は公休日のため休みます。

# 市況

## 魚類

（単位＝円）

（四日午後一五日正午）

小名浜港ではアジ、サバ、イワシなど四日午後四十粁、五日朝十粁の水揚げがあったうち、小アジが大半で中之作でも五日朝二粁あまりの水揚げがあった。

【小名浜港】底引二十隻　巻網十七カ統

▼マイワシ、セグロイワシ、アジ、サバ混り　五万㎏　五〇―一〇▼アンコウ　四千八百㎏　一五―二〇▼ドンコ　三千八百㎏　四〇―二〇▼ヤリイカ　二千五百㎏　五〇―四五▼水タコ　二千二百㎏　六〇―四三▼メヒカリ　二千㎏　五〇―三五▼アブラギス　千五百㎏　三五―二〇▼ソドグロ　千三百㎏　九〇―五五▼マイカ　七百五十㎏　一〇〇―八〇▼アナゴ　三百㎏　二〇〇

【江名港】延縄一隻、底引四隻▼バチ　三百七十五㎏　二〇六―一五〇▼メカジキ　三百七十五㎏　一一〇▼小アカジ　七千五百㎏　三〇―三五▼本メヌキ　三千七百五十㎏　八〇―七〇▼バラメヌキ　三百七十五㎏　六〇―五〇

【中之作港】巻網四カ統　底引四隻▼小アジ、サバ混り　三千七百五十㎏　二六・五〇―一六▼小アカジ　三千七百五十㎏　二五―二〇▼タコ　千八百七十五㎏　六〇―四五▼松川　三百七十五㎏　二〇―一四五▼ナメタ　三百七十五㎏　一三八―九〇

# 生活改善で全国協議会から

## 北白土部落が推賞状

### スライドで全国に紹介

生活改善の一環として農家の生活二十二名が家計簿グループを結成し、数々の成果を上げている平市北白土生活改善グループは二月二十八日午前九時から東京都日比谷図書館講堂で開かれた全国新生活運動大会で推賞状を獲得した。本も十五日までに完成し、全国的に広く紹介されることになっている平市北白土生活改善グループ（代表塩儀助氏）では平農業改良普及所の指導で、台所の改善を手始めに、農村に残る封建性を打破し、農業経営の合理化の一環として家計簿グループを育成冗費の節約から嫁としゅうとのつながりを密にし、同部落の生活改善は年々普及されて来ているが、東京都青山農山村漁村文化協会では昨年九月に同部落の朝から晩までの活動状況や協力ぶりをカメラにおさめ、五十八枚のスライドにまとめ上げたまた県では同部落の改善振りを推賞し、全国大会に推選、全国新生活運動協議会（会長久留島秀三郎氏）から推賞状を得たもの。


落武者に勇士ありと聞きぬ

藤越

女子店員さんを募集します。よそを受けて落っこった人も歓迎。
○採用人員　五名
○高校卒で通勤のできる方
○容姿端麗ならずとも清潔な方
○履歴書持参事務所へおいで下さい
金曜特売もやしと油揚のワサビ合え
婦人カッターシャツ　二六〇円

平市　平銀　座

◉西原ネオ式浄化槽の出現によって水洗便所が従来の半額の工費で装置出来るようになりました。
◉御相談申込は当所へどうぞ。
◉設計見積並に申請手続等一切無料。

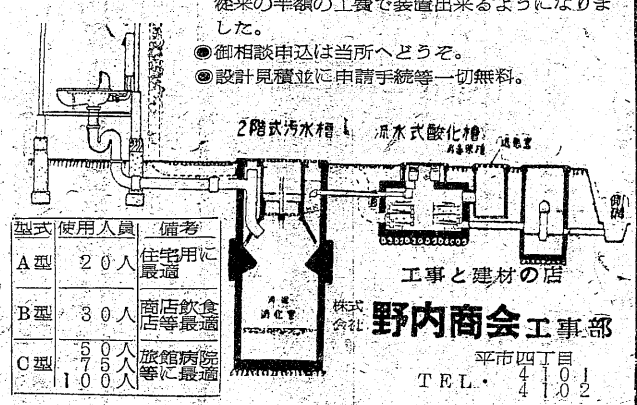


工事と建材の店
株式会社　野内商会工事部
平市四丁目10-12
TEL・44-0511

| 型式 | 使用人員 | 備考 |
|---|---|---|
| A型 | 20人 | 住宅用に最適 |
| B型 | 30人 | 食飲店等に適 |
| C型 | 57人 / 100人 | 旅館病院に最適 |

耳鼻咽喉科
高柳医院
高柳博明
平駅前　電四五一二

パネル・腕木
フローリング
建築材加工
㊗東洋木工有限会社
平市草子町（平工前）
御連絡は電話三二六番へ

ピッタリとお気に召すことうけ合い!!
正札堂洋服店
平市大通り

# 理容生大もて

## 求人お断りに一苦労

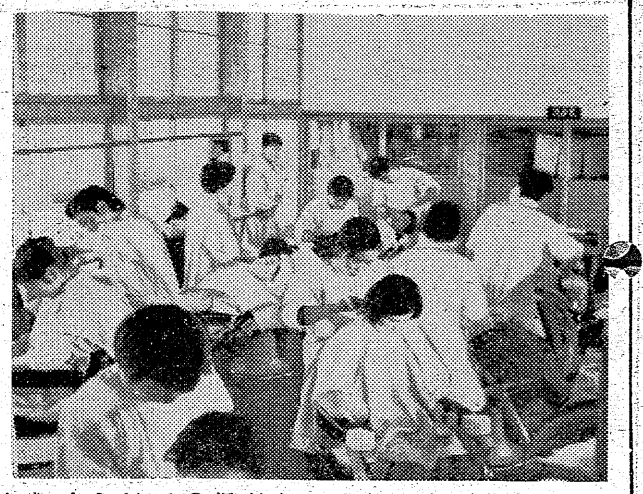

就職難どころか、逆に求人の申込み届かず、そこで二同が一列縦隊となり、バケツリレーを行い十坪（〇・三三アール）を焼いたのみで消し止めた。そこへ消防署から駆けつけたが、スッカリ感心した。

この学校は一カ月前消防署の指導で防火訓練を行ったとき「り上手でなかった」との講評だったが、ほんものの火事の見事な働きぶりに消防署長さんも近く表彰の予定。

## トラック民家に突込む

五日午前九時二十分ごろ平市赤井字白渡一三〇佐藤君平運転者（二四）は小型トラックを運転好間村大字川中子字加賀分六〇地内県道のカーブで、一旦徐行を怠ったためハンドルを切りそこね、同村加賀六〇肥料店土屋順一郎さん（三七）方に突込んだ。このため運転台に乗っていた常磐市湯本町下浅貝二〇添田建設自動車運転者竹当）と現金二千五百円を強奪、旋網漁船に乗りこんで小名浜港にきていたもの。

## パチンコ店で短刀で暴れる

平署では四日午後八時二十分ごろ西倉町四丁目一九自動車助手松本久雄（二〇）を銃砲刀剣類法所持違反現行犯で捕えた。松本は同時刻ごろ酔って四倉町本町パチンコ店ゲームセンター内で刃渡二十㌢の短刀を出しこんな店ぶちこわすぞ」と暴れたもの。

## 八戸署手配の強盗少年捕る

磐城署では四日午後八時二十分ごろ青森県八戸署からの指名手配で八戸市湊町字館鼻一四漁業五戸勘次郎さん方の漁夫少年（一七）が磐城市に立回ったところを強盗傷人の疑いで捕えた。少年は先に八戸署に捕った少年（一七）と昨年十月二十八日午前一時三十分ごろ八戸市柳町地内道路で、通行中の八戸市待場五二排管工佐藤五郎さん（三六）を丸太棒で頭を殴り長女洋子ちゃん（七）と同上好間字小鎌頃夫村上恵雄さんの二男恵ちゃん（三）の二人は四日疑似赤痢と判り、五日隔離された。

## 有料望遠鏡を設置

### 松ケ岡にさくら祭り中

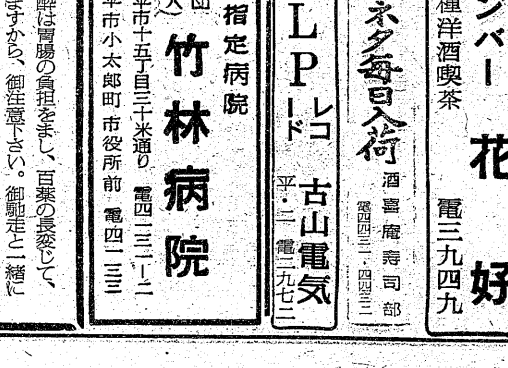

×××××××
## さくら色づく五月の陽気
×××××××

◉…五日石城地方の最高気温は十七・八度（県観芸原種農場調べ）という五月初めの陽気で、平市内はYシャツにセーターというスポーティーなスタイルの若者達が春の陽差しを浴びでかっ歩していた。

◉…松ケ岡公園のさくらは色づき、ツツジもふっくらと可愛いツボミをのぞかせている陽気に誘われ家族連れの散策が目出ち、とくに回転ボートは子供たちの人気を集めていた。

【写真は松ケ岡公園の舟遊び】

## これから女性が少くなる

### 男児の出生率が急増

平保健所管内で昨年出生した赤ちゃんは男二千七百四十人、女二千七百四十五人の計五千四百八十五人で約二時間おきに赤ちゃんが生れている勘定になっている。二月の男女別人口次の通り。

▼平　七万二千三百五十五人＝男三万五千百六十六、女三万七千百八十九▼常磐　四万四千九百二十三人＝男二万二千百八十二、女二万二千七百四十一▼磐城　五万六千二百六十九人＝男二万八千七百八十三、女二万七千四百八十六▼内郷市　四万五百六十人＝男一万九千九百九十六、女二万五百六十四▼好間村　九千二百六十一人＝男四千九百六十一、女一万四百四十▼小川　九千八百八十五人＝男四千八百六十三、女五千二十二▼三和村　八千二百九十二人＝男三千九百二十九、女四千三百六十三▼四倉町　二万四百八十三人＝男一万二百三十九、女一万二百四十四▼川前村　三千九百二八＝男千九百二、女二千。

## 生徒が山火事を消し止める

### 湯本一中の裏山

中学生の機転で山火事を消し止めた話―去る二十八日午後一時半ごろ常磐市湯本一中の裏山（市財産区所有山林）から発火しているのを課外授業中の生徒が発見、先生に急報するとともに約三十名がバケツを手に手にもって現場にかけつけたが、火災現場から約十米離れたところに吉田儀蔵さんの家があり、そこからホースを借りたほか、刃物で顔に全治十日間の傷を負わせ、さらに佐藤さんの砲刀剣類法所持違反現行犯で捕えた。松本は同時刻ごろ酔って四倉町本町パチンコ店ゲームセンター内で刃渡二十㌢の短刀を出しこんな店ぶちこわすぞ」と暴れたもの。

## 舌かみ切られて求刑15年

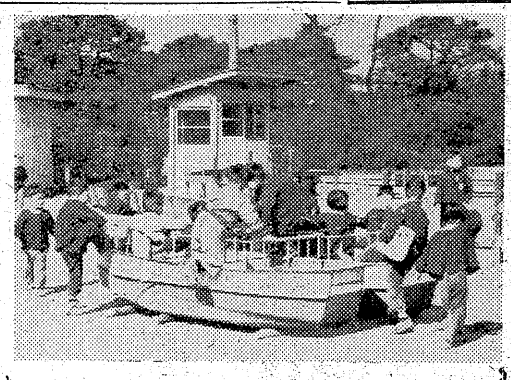

映画帰りの女士を襲って殺した北海道函館市宮町生れ、窃盗、婦女暴行未遂前科二犯田村道男（三）の暴行致死事件の求刑公判は四日午後二時から地裁平支部法廷に梶井裁判長係り、樋口検事、山野辺弁護人立会で開かれ、樋口検事から「前にも婦女暴行未遂を犯したことし小学校に入学するもの、その他の希望者、料金二十円。

▼九日　渡辺公民館、下川公民館、景公民館

▼十日　湯尻保育所、江名公民館、折戸公民館

▼十一日　永崎公民館、住吉公民館、鹿島診療所

▼十二日　小名浜第二小音楽室

小名浜高校講堂

▼十三日　小名浜公民館、小名浜漁協組講堂

## 疑似赤痢

好間村上好間字中道一五採炭夫波多野清美さん（二四）が赤痢菌保有者と判り、五日隔離された。

## 勤務先荒しの少年捕る

磐城署では五日午前三時三十分ごろ磐城市諏訪町四六六、水産加工夫少年（一七）を盗みの現行犯で捕えた。少年は同市諏訪町二水産加工業佐藤清助さん方の加工場二階にしのびこみ、住込みの加工夫目黒一郎さん（三）ほか同僚二人の上衣ポケットから現金八千円オーバーなど衣類十六点（四万五千円相当）を盗んで逃げ、署員に捕ったもの。少年は四日、佐藤さん方を辞める時、同家に届いた現金書留郵便（五千円入り）から二千円を抜き取って辞めた翌朝の犯行だった。

## 時計屋に空巣

四日午後九時ごろ常磐市向田四三時計商鈴木邦一さん（三）方の留守中店内の陳列ケースから時計十一個（男用九個、女用二個）六万円相当を盗まれ、常磐署に届け出でた。震源は新潟県沖百四十㌔と推定される。震度は小名浜で軽震。

## けさ軽震

五日午前八時一分ごろ石城地方に地震があった小名浜測候所の観測によると震源地は新潟県沖百四十㌔と推定される。震度は小名浜で軽震。

## 常磐予算市会10日

常磐市の新年度予算をきめる議会は十日午前九時から湯本公民館で開くことに決った。新年度当初予算総額二億五千万円で本年度より約六千万円の増額となっている。会期は十五日間の予定である。

## ななはま

◉…平警察署交通係にオルゴール付電話器が付けられいかめしい警察に似合わぬ音楽サービスだと電話客から大変な好評を頂戴している。

◉…曲は「トロイメライ」とちょっと甘いが、それがまた良いそうだ。これは忙しいサツの交通課員を慰問するつもりで有志から贈られたものだそうだが、自動車の試験問合せから交通事故など忙しい窓口に、待たされる間元に伝えるメロディーについ電話客も相手が警察であることを忘れさせるなど効果満点。

◉…褒められているうちは良い気持だった署員もこのごろでは曲を聞きたさに用もないい電話が度々かかり、好評過剰だと苦笑いをしておる。

【写真はオルゴール付電話】

## 動運会で新生活講習会

### 9日公会堂で

新生活運動講習会は九日午後一時から平市公会堂日本間で開く。これは新生活運動協議会と平市の共催による新生活運動講習会で九日午後一時から平市公会堂日本間で開く。これは新生活運動の一環として農村生活改善の合理化を図るため、全国新生活運動協議会から推賞状を得た平市北白土部落の改善を生きた例として広く普及させるもので、講師は同協議会から審査員として来平した産経論説委員森有義氏で、演題は「新生活運動と農家の生活の在り方」


サービス定食を始めました
（才槻小路店）
▽五品　二百円
▽五品　三百円
▽幕の内　百二十円
▽のり茶　天茶
（紅小路店）電二七二七・四八四五
食道楽 江戸川

シーズンを迎え
カメラ入荷
アルバム
カメラの茂木
平市平和通り　電二〇九二

衣料品の 鈴屋
平指定商　平市大町電三七八八

モロゾフ チェンバー 花
平・世界館前
各種洋酒喫茶　電三九四九

好河岸よりネタ毎日入荷
酒寿鹿寿司部
電四三・四四三三

HiFiとLPレコード 古山電気
平・三電二九七二

厚生医療指定病院
（財団法人）竹林病院
本院　平市十五丁目三二米通り　電四二三一二
分院　平市小太郎町市役所前　電四二三三

深酒、二日酔は胃腸の負担をまし、百薬の長変じて毒となりますから、御注意下さい。御馳走と一緒にほどほどに召し上るのが、お酒の上手な召し上りかたです。清酒は、脂肪や蛋白質の消化を助け、その上、清酒自身がカロリーとなって、皆様の健康を増進いたします。

御家庭の晩酌に 稲乃露 をどうぞ!!


## 父金賀幸太郎

儀病気療養中のところ三月五日午前四時七十三才を以って永眠致しました　茲に生前の御厚誼を深謝し謹んで御通知申上げます　追って葬儀は三月七日午後一時自宅にて執り行います
昭和三十四年三月五日
平市草野泉崎字前原二六（草野駅前）
喪主　金賀英太郎
親戚代表　金賀正彦
鈴木吉之助

日刊（除日曜）1カ月金100円一部五円（第三種郵便物認可）　いわき民報　夕刊　昭和34年3月5日（木曜日）第3927号　（4）

# 盗みの疑惑に悩む

## 待合室で紛失した財布

**人権相談**

【問】平市内某病院の待合室で、二月始めごろ、財布を盗られた患者がいます。待合室には十数人の患者がいたが、被害者はこの私に疑惑をかけているようです。ハッキリは言わないのですが、私にはそう感じられて腹が立ってたまりません私の方から訴え、早く無実のぬれ衣を解きたいと思いますが、どのようにすればよいでしょう（平市　一患者）

【答】犯罪人としての疑惑を受け、迷惑しているということは、助法上、名誉または信用を毀損されたということで、警察官か検察官に告訴して、調べてもらう方法があります。しかし疑惑を受けているという私の話では、ハッキリいい切れる状態でもないようです。被害者としては、その部屋に居合せたもの全部が、うたがわしいわけで、誰れ彼れの見さかいなく暴痴をこぼすのでしょう。確たる根拠もなく、うかつなことは、いえません。この程度では、告訴しても問題にはならないと思います。つまらない感情戦から、とかく問題を大きくしがちですが神経質にならず自分の潔白は天知る地知ると強い信念を持って苦しいでしょうが時を待つことです。

（平法務局支部長　宇佐美清）

# 名づけ

平一小校長　片野孝平

一男二女。長女の宇子（ひろこ）が生れたのが、大東亜戦争の真最中だった。盛んに「八紘一宇」という言葉が使われていたが、この〝八紘家となす〟の「宇」をとり宇子（いえこ）と名付けた。長男の建司（たてし）が生れたのは終戦後の社会混乱期だった。日本の國がこのままではだめる。新日本建設をしなければいけないと考えた私は、再建の徒になってもらいたい、再建を司さどる総理大臣になってもらいたいと熱願した結果、建司（けんじ）と名付けた。今でも期待している。二女の〝はるみ〟は私がバージを解かれた時に生れた。ようやく天下晴れて行動できる身体となった気持をそのまま〝はるみ〟と名付けた。三人の子供の名は、その時々の私の気持を訴えた日記でありまた日本の歴史でもある。いずれも私の一存で決めたものだが、それでも考えてから決めるまでに丸二日は要している。

（平市湯土五）

# その時の気持を表現

# 45%が更生できる

## 身体障害者の相談結果

石城福祉事務所では二月十一日から末日まで石城地方の七ヵ市町村で身体障害者厚生相談を開いたがその結果七十九名のうち四十五%の三十五名が医療を受ければ障害程度が軽減、更生できることが判った。内訳は更生医療を受ければ軽減する者（六人）八名、育成医療で軽減できる者（子供）二十七名。また職業訓練所に入所して手職を得たいという者四名、就職を希望している者六名、補装具の交付を望む者十三名、世帯更生資金（五万円）の借入れ希望者三名、言ろう学校入学希望者四名、その他十六名となっている。町村別六名で、次いで遠野町十四名、三和村十二名、小川町十名、川前村八名です。

# 小野塚画伯個人展覧会

宇民の個人展覧会は平市一丁目小松綿治民主倶で明六、七の両日（九時―五時）同町坂本文化センター階上で開催する。出品は近作「磐梯晩秋」ほか十五点、外写生数点の逸品ばかり。小野塚画伯は会津出身で酒井三良、署月春江先生に師事し昭和十五年以来十三回も入選している現中央画壇に活躍している異色ある作家で、日展審査員野田九浦、日本美術院同人酒井三良画伯らの推せんである。

# ステージなど広く改修する

## 磐女講堂

磐女（校長佐藤周吉氏）では八十三万円を投じ講堂の内部改修工事を行っていたが、このほど出来上った。ステージが狭かったのを約六十平方尺ほど広げたもので、ステージには控室二間が新らたに造られ、舞台使用に便利になった。三月一日の卒業式に間に合せた。

# 農協書道展に小学生四名が入賞

## 磐農協

磐城同組合連合会主催書道展が二月二十一日行われ、三月二日学校に入った連絡によると石城郡下からは二年生の部で平小の佐藤太郎君と六年生の部で夏井小の福崎憲子さんの二名が一等に入選、県代表として全国コンクールに出品された。また平小では佐藤君のほかに四年生の部で渡辺克美君が優良賞を、また一年生の部で吉田茂君が佳作に入選、郡下で唯一校学校賞を受けた。

# 結核、赤痢の検診六千名

## 平保健所

赤痢の冬期対策として十二日から平市銀座通りナガノ呉服店二階で開く。研究テーマは「これからの児童画指導のありかた」

# 民報映画案内

## 新美育研究会　石城地区新美育研究会は六日午後六時から

◇平市　七日まで
★世界館（七・一四）江戸っ子稼業（八・三一）都会の牙
★東映劇場（六・四〇）獣の通る道（八・二九）美男城
★平館（六・五五）吹雪と共に消えゆきぬ（八・五〇）女肌地獄
★民劇（六・二〇）花ざかりおトラさん（七・二五）風流温泉日記（八・五三）魔剣地獄
★平新東宝（七・二六）死刑囚の勝利（八・四八）女間諜暁の挑戦
★ひかり座（六・一五）戦場のドン・キホーテ（八・二〇）鍵（九日まで）
★聚楽館（六・五〇）宇宙征服（八・三〇）俺が犯人だ（六日まで）
◇内郷市　七日まで
★綴映劇　夜六時三〇分　嵐を呼ぶ銃弾　赤い遺髪銃　カウボーイ
★第一ニワキ　夜六時三〇分　浅間の憂れん坊　弁天小僧　一丁目一番地
◇磐城市小名浜　七日まで
★国際　細雪　花のれん
★東映　乾馬天狗　旋風家族　おけさ姉妹
◇磐城市　七日まで
★磐城座　祈るひと　網走番外地　東京ロマンスウエイ
★金星座　その恋待ったなし　剣廼千人城　結婚三重奏（七日まで）
★銀星座　人間の條件　風花
◇磐城市湯本
★湯本座　夜六時三〇分　密告者は誰だ　ならずもの部隊　麗われた嘆馬車（六日まで）
★三阪座　夜六時三〇分　煙突娘　細雪　かげろう笠（八日まで）
★常磐座　夜六時三〇分　殿様怪談道中　ひばりの花形探偵合戦　若君千両傘（六日まで）
★中劇　夜六時三〇分　風速四十米　新日本珍道中大会（六日まで）
◇勿来市植田
★菊多館　夜六時　ジェット・パイロット　海の荒くれ（七日まで）
★うえた館　夜六時　隠し砦の三悪人　白熊　おトラさんのお化け騒動（十日まで）

# ラジオ

5日

◇NHK　第一　1040KC
7・30　話の泉　堀内敬三　渡辺紳一郎　サトウハチロー　大田黒元雄　ゲスト西川辰美　司会高橋圭三
8・00　演芸会❶落語「西行」金原亭馬の助❷漫才「美容師」リーガル千太万吉❸落語「長屋の花見」春風亭柳橋
9・15　ドキュメンタリー・ドラマ「立川」（ゲートある町）中江隆介　織田政雄他
◇NHK　第二　1540KC
7・15　漁村の皆さんへ
30　❶小説「バスカビル家の犬」須永宏❷座談「地方政治と青年団活動」真野昭一他
8・05　教養特集　経済討論「石炭不況対策をどうするか」大槻文平　原茂　細川護熙　稲葉秀三　司会土屋清
9・00　音楽のおくりもの「拍手なき協奏曲」村上冬樹　成金四郎　岸田今日子　仲谷昇他　ピアノ小林仁　本荘玲子
◇ラジオ福島　800KC
7・15　クローバージュークボックス
30　日立演芸会　漫才「弟子のたより」大空ヒット・美空マスミ▼落語「熊の皮」三遊亭円馬
8・00　ダンセット歌謡玉手箱
30　安川お好み演芸会　牧野周一　漫談「ことばは踊る」宮尾たか志　民謡鈴木正夫「相馬二上り」他
9・00　平凡アワー　F・永井　三波　三橋　島倉　神戸　春日　大津　嘉兵衛アワー　朝丘雪路ショー　ユキジのアメリカ旅行　ラスベガスの巻

# テレビ

NHK
7・15　劇「バス通り裏」露原千草　永井百合子　岩小下志麻　長浜藤夫　栗一也　織賀邦江
30　「ルイ・ブラス」（フランス映画）ジャン・ダニエル・ダマレエ　マルセル・ダリュー　ガブリエル・ドロー　ジャン・ピエール・ルシアン　ガブリエル・ドロー他
9・12　短編映画「わが村は静かなり」　「わンジギニュース」　「タウンセンター」　ヨーチトリー　ロー　ク　ヤイレイ　ンリ　セ　リ　ン　リ　ョ　れ」他
30

# 慶弔録

◇平市◇
三月四日届出
【出生】▼宗像誠（大町四二）寿男二男）▼鈴木巍（営の前六）文夫長男）▼金沢信也（好間村上好間　清治長男）▼高橋文憲（四倉町仲町九〇）真次長女）▼生天目賢二（赤井大根内一九）賢長男）▼油座好二（田人村旅人井戸沢）好光二男）▼高萩徹憲（好間村大字新田字二ノ坪）松男長女）
【結婚】▼大高剛一（紺屋町二九）剛太郎長男）川中梅枝（勿来市植田町）利安長女）▼泉正（仲間町六七）文次郎二男）高木洋子（好間村中好間）六郎長女）▼堀川宏（月見町一三）英三二男）小山田（好間村上好保三女）
◇磐城市◇
【出生】▼東城鑿（天神三）留吉長男）▼笹島節子（傾城二）日作長女）▼石川真二（亀ノ尾一四〇）秀吉次男）▼鈴木春人（台ノ山六五）義教三男）▼草野美智子（笠井二一六八）孝雄次女）▼薬館徹（亀ノ尾一四〇）清長男）
【結婚】▼松浦正（向田四三）力正長女）
◇平市◇
【出生】▼鈴木公穂（亀ノ尾一四〇）力蔵長男）▼坂田アサ子（東京都品川区南品川三ノ一五八）信好次女）▼藤原常蔵（秋田県平鹿郡雄物川町会塚）孝治郎四男）早坂フミ子（常磐市大字湯本字八仙三八）こう三女）▼飛田新治郎（古港二四五五）イセニ女）▼清田繁雄（富山県婦負郡八尾町西川倉五六）卯之助五男）小野芳子（上町二一）白字千速一〇六）穂二男）渡辺ミネ子（本谷字壽ノ内三）文平長女
【結婚】▼馬目寿（橋元二〇三）シツヨ長男）鈴木キミ子（勿来市山田町字上野一五五）味好長女）▼鈴木公穂（亀ノ尾一四〇）力蔵長男）▼鈴木ツヌ（安積郡三穂田町会津）孝治郎次男）佐藤セツ（磐城市永崎川畑八三）真一次女）
◇磐城市◇
【出生】▼江尻裕生（定西八六）誠一長女）▼高萩順子（下明神町五）義行長女）▼鈴木美喜（定西原字北君ケ塚一三）勇長男）▼小野美津子（東京都武蔵野市吉祥寺）

# 100万円

バカにかまうな〟という。バカを相手にしてムキになると、お前もバカになる。バカはバカなりに賢いと思っている。ところでバカとは一体どんな人を指すのだろうか。馬も鹿もさとく決して阿呆な人間よりは賢しい。それなのに馬鹿とはこれいかにである。昔、支那の国の王様が狩をしたときに、鹿がいたのを馬と間違えて〝馬と鹿を間違えるとは馬鹿なことよ〟ということから、熟語つくりの上手な支那人がつくった言葉だと、幼いころきかされていたが…。もの（道理）のみわけがつかぬものを指すらしい。一つずつ年をとれば、それだけ人生に対する見識を深めていくのが普通だが、勉強不足でトリ目になる人が少くない。馬とみえても、鹿であったりすることはしばしばある。素直にみるべきものを、ゆがんでみるために、ますますバカになってしまう人は世間に多い。どんな波荒にも揺んだ目だけは保持しておきたい。

（龍人）


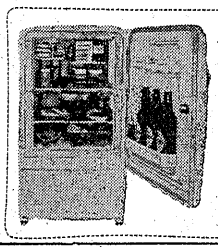
ナショナル電気冷蔵庫
家庭用電気製品は
12回払い！
分割払い指定ご相談店
木田電気商会
平市銀座街駅側入口角　電4008

新しいDPは富士

弥とふとん
スズキ
平市新川町電2422

T.S.A
我社が誇る
緻密なる設計と強度計算・堅実な工作
☆一般鉄骨建築御相談下さい☆
鉄骨・産業機械・設計製作
株式　平工製作所　電（代）5717―9
平市谷川瀬39丁26　会社

女店員三名急募
経験の有無は問わず、通勤住込み可れでも良い
…御希望の方は直接お訪ね下さい
レストラン　ブラジル
平市田町並木通り（電二九九〇）

出前夜12時迄　玉半　五〇三一　五〇三二

財団法人　松村病院
外科　院長松村亨
整形外科部長堀野愛雄
性病科医員浅野幸身
胃腸科部長高木浩雄
呼吸器科部長四戸隆太郎
神経科部長坂本剛
小児科部長金子甚蔵
産婦人科部長佐藤稔
精神科部長坂本剛
放射線科部長四戸隆太郎
技師池田繁一郎
臨床検査部技師佐藤吉雄
薬局薬剤師宇佐美幸良
本院　平市南町二三
城東分院　平市手掛町二九
城南分院　平市小太郎町一八
電話（代表）二六一三
産室新設　入院・往診随時

酒は郷土の銘酒太平桜
一日の疲労快復に
太平桜（一合八〇円）
明日のエネルギーに
ホルモン料理（一皿五〇円）
▽ニギリめし　三〇円
▽定食　五〇円
御家族連れで御気軽に…
ニギリめしの
花はる
平市三田小路・電3802

天下一品
すき焼や鍋料理には!!
おいしい料理でくつろぐ家庭
寛味淋
お酒屋さんに御座います

三幸楽器部
平市三丁目大通り電4931