夕刊
いわき民報
発行所
平市田町63
いわき民報社
社長　野沢武蔵
編集部　電381
広告専用電1222

通学服
小学生から
大学生まで
各種豊富取揃え
専 会員の店
大ホかや

揃えた女のスキーヤー

平ベルガ50名が那須高原へ

―コンディションで、快晴の十一日は前日の降雪もあって各地とも本年最高の人出。

◉…石城地方でもここ二、三年スキーヤーが急激に増え、とくに女性の進出めざましくスキー場は派手なアノラックに夏の海岸を思わせる極彩式の花やかさ

◉…平ベルガクラブでも五十名が日帰りの那須スキー行を行い東京地方のスキーヤーにまじって外人レンデを滑走、初心者の中でも多い女流スキーヤー？たちはおぼつかない腰つきで滑るより転ぶ方が多くキャーと嬌声をあげ、明るい太陽の下で雪とスリルを楽しんでいた。

◉…一方各旅館とも満員の客にエビス顔。貸スキー、貸靴はたちまち品切れの好景気、また交通会社をはじめ各スキークラブの団体スキー行も定員過剰にうれしい悲鳴をあげ、理想的な降雪と天候に恵まれたことしは近年にないスキーブームが予想されている。

◉…正月元日から雪が降った新春は各スキー場とも絶好のスキー

【写真は女性も多い那須スキー場】

六年連続優勝を飾る
水品チームに本社旗
大会新 草野一周駅伝競走

平市草野青年会主催第六回成人祝賀、いわき民報旗争奪草野一周駅伝競走は青年九、学生六の計十五チームが参加して十一日午前十時から七区二十キのコースに大熱戦を展開し水品チームが一時間九分四十八秒の大会新で優勝、正午から草野農協で表彰式が行われ、六年連続優勝の水品チームに晴れの本社優勝旗が野沢本社社長から渡された。大会は学生陣の出場に青年チームも大いに刺激された。午前十時豊田屋前を一斉にスタート三区付近までは学生チームが先頭新＝②綿谷　1時間12分25秒③馬目　1時間14分7秒④北神谷⑤赤沼

【一般】
❶水品　1時間9分48秒＝大会新＝②綿谷　1時間12分25秒③馬目　1時間14分7秒④北神谷⑤赤沼

【学生】
❶磐農　1時間11分37秒②磐高B③平工

【区間新】
▼二区　鈴木忠勝（原小屋）▼三区　渡辺功（綿谷）鎌田記代美（赤沼）長谷川金寿（水品）▼四区　相川正（水品）▼六区　江尻元（北神谷）星野金平（水品）▼七区　宇佐美栄隆（馬目）鴻村喜次（下神谷）

【写真は優勝した水品チーム】

社党公認に三氏
平市議選に新風を

日本社会党石城支部第二回定期大会は十一日午前十一時から炭労会館で行い、平市議公認候補に新妻　新しい地方自治体の確立を図ることを宣言した。続いて役員改選を行い、支部長志賀伝吉氏らを次の全役員を再選した。

▼支部長　志賀伝▼副支部長　新妻忠直▼書記長　大和田実▼統制委員長　鈴木源兵衛▼財務委員長　鍋田徹男

近く事業計画
商友会新年会 出席者ふえる

商友会の新年会（会長馬目勝次郎氏）は十一日午後五時から谷口楼に、七十名と近年にない多数の会員が集まって開かれた。特に若手の出席が目立ったのが特徴。馬目会長はあいさつの中で「今後、商友会を有機的なものにして、会員の横の連絡を強め、母校のために意義ある事業をしたい」とのべまた藤浪父兄会長は「平商創立五十周年（昨年45周年）を記念し鉄筋三階建の近代的な母校を五年計画で建設したい」旨のあいさつを行った。この問題は近く役員会や総会にかけられ、実現運動が起される。

社会福祉協議会総会
会福祉協議会

石城地方社会福祉協議会では十三日午後一時から常磐市役所会議室で臨時総会を開き❶三十四年度の県身体障害者福祉大会の協賛❷母子福祉資金償還協力員の活動❸新年度の事業計画について協議する。

国保の指導監査
県保険課では

五市一村の国民健康保険の指導監査を次の日程で行う。

▼十二、十三日　平市▼十四日　好間村▼十六、十七日　常磐市▼十九、二十日　磐城市▼二十一、二十二日　勿来市▼二十三、二十四日　内郷市

北海道から大量求人
農業労務者百二十名

平職安に北海道の季節農業労務者百二十名（男六十二、女五十八）の大量求人が入り、係員は大喜び就労期間は四月上旬から十一月下旬までで、一日の労働時間は約十時間で、田畑の耕作、家畜の管理などに従事する。希望者は平職安が近くの市町村役場に申込むこと年令は四十五才まで。就労する場所や待遇は次の通り。

◇就労場所と求人数
▼札幌職安管内江別農協三十名（男五、女二十五）▼帯広同川西農協五十名（男三十、女二十）▼滝川同滝川農協二十名（男十五、女五）▼岩見沢同三笠農協二十名（男十二、女八）
◇待遇（一カ月の手取額）
▼十八才未満　四千円（未経験者は三千円）▼十八才　五千円（同四千円）▼十九才　六千円（同五千円）▼二十才以上　七千円（同五千五百円）

四倉で民生委員協議会
四倉町では

十三日午前十時から同町役場で民生委員協議会を開き❶世帯更生運動の推進❷常磐火力、第二期工事起工式盛大に行う

勿来市常磐共同火力発電所の第二期増設工事起工式は十六日午前十一時から本館南側の建設現場に本社から中島事務、地元から毛川勿来市長ら関係者多数が参集して行われる。この第二期工事は本館の南側に二千三百十四平方㍍の建屋を建て、出力七万五千キロワットの再燃式発電機一基を増設するもので、直ちに本格的な工事にとりかかり、三十五年十三月完成の予定。総工事費四十億円。現在の同発電所の出力は七万キロワットなので、これが完成すれば十四万五千キロワットと倍加される。常磐地区の低品位炭を活用し火力発電原価の低廉化をはかりいま東京、東北電力に半々すつ送電している。

なお勿来市浜川地先から同発電所に至る延長二千六百㍍（中員（六㍍）の第一期工事六百八十㍍は濱路新設は十五日完成した。工費五百十万円。このため発電機増設第二期工事の資材運搬は促進されることになった。

滞納処分実務研修会
石城地区税務協議会（

会長熊谷治郎氏）では初の試みとして十二日午前九時から県石城事務所会議室に名市町村税務係員や同事務所税務課員ら約百名を集め第一回滞納処分実務研修会を開いた。この研修会は三日間続けられるもので、内容は差押えの手続や処分方法などで、講師は平税務署職員。

茨城県人会
茨城県人会

（会長色川光竹氏）は創立四十五周年祝賀を兼ね、二十日午後五時から谷口楼で新年会を催す。

磐城署で優良警官など表彰
磐城署

では十日の召集日、三十三年々間、優良警察官ならびに事務職員、十七人を次のとおり表彰した。

【警備関係】
巡査、遠藤正利、同赤津力雄
【捜査関係】
巡査、森内喜一郎、同遠藤正男
【外勤関係】
巡査、石井隆蔵、同佐藤春栄、同小山新太郎、同鈴木常夫、同松本栄、同佐藤清治
【防犯関係】
巡査、太田力夫
【年間努力賞】
巡査、星永、同上遠野光正
【事務職員】
▼送致関係、星和英▼交通事務鈴木勇男▼会計事務、横尾てる子
【防犯協会賞】
巡査、荒川義一（下川駐在所）

寸言

▼女のスキーヤーが増加滑べる楽しさは愉快、ただし腰をいためぬこと。
▼路面が凍って交通事故が増えてきた。スピードの出し過ぎに注意。

天気予報
お好み食堂 玉半提供
（小名浜測候所発表）

【今晩】西風、晴時々くもり、ところにより一時小雨か小雪。
【明日】西風、日中南風、晴時々くもり。
海上　今晩風波があり明日も多少風波が出る。

祝 栄転
弓掛業屋
勿来市植田町
電話三二八番

カラ紙・カベ紙 長
平市新川町
松崎商店
電一七二番

第八回東北地方観光物産展に
「味付燻製」出品！
第八回東北地方観光物産展に　平市の特産物として　弊社特製「味付燻製」が出品されることになりました
郷土の皆様　ご期待下さい
☆期日　一月二十七日（火）から二月一日（日）まで　六日間
☆場所　大丸大阪店（大阪市南区心斎橋筋）
報徳物産株式会社
平市紺屋町二一　電話（代表）九五四
営業所　内郷市御厩

会員募集
▽期日　❶1月18日　❷2月1日　❸2月8日　❹2月15日　❺2月22日（各日曜日）
▽時間　平発4・48…岳着9・20　岳発16・00…平着2・14
▽募集人員及費用　毎回一五〇名　平から五三〇円
▽其の他　❶食事は各自持参　希望により昼食70円夕食80円で斡旋いたします　❷貸スキー、貸靴の斡旋もいたします　日本交通公社平案内所
岳温泉でスキーを楽しむ

みその味ふる里の味母の味
藤越
みその一番おいしいのは三年目と云われますが全国的に有名な本県自まんの磐梯みそや信州みそ、仙台みそなどいずれもその三年みその最上品です。
○磐梯みそ　百匁　二円
○仙台〃　百匁　一〇円
○信州〃　百匁　八円
火曜特売　ソーセージフライ　六円
市座
平銀

していきたいことの色々
店に良い人を得たと云うことは九分通りその店が成功したと言い得るそうである。お客様に親切なやさしい店員を一人でも多くしたいと思っている。
一、竹ノ子運根甘煮　四〇〇匁　八〇円
一、うづら煮豆　四〇〇匁　五〇円
毎日一品サービス
味噌せんべい　四〇〇匁　四四円
サカイ食品店
平・1　電1336

成人をめぐりより　③

わたしの感想

機械農業に専心

農業　大谷惣次

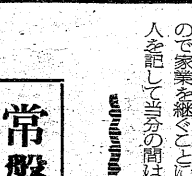

法律的にやっと大人の仲間入りすることが出来るようになり、こんな嬉しいことはありません。しかと云ってこれといった感激はない。初めて選挙権を持つことになったがまだ政治に深い関心が無いから、これから勉強して行きたいと思う。農家の長男なので家業を継ぐことになるが成人を記して当分の間は恋愛などきましたに、誰もが利己的なためか冷たさを感じました。結局たよれる者は自分だけだということを痛感していますが、模範的な人の良い点を学ぶ積りです。最近は親たちも若い者の気持を理解してくれるようになったことは嬉しいし、今後もそうありたいと願っている。未だ選挙については深く考えていませんが家族に影響されて投票することだけは避けたいと思っています

（平市大町）

自分だけがたより

常陽銀行　藤倉英子

今までは家族と先生に囲まれて、いわば暖い温室の中で育って来た社会に入ってみると、いかにむじゅんだらけであるかのには驚じれなくなった。自分のことは自分でしなければいけないと思うと、なんとなく不安です。ただこれからは選挙にのそまれるということがうれしい。いままでは無関心で聞いていた街頭演説も、今後はよく聞き、本当に社会に役立つ人を選びたい。また大人になったのだから、いままでのように遊んでばかりはいられない。よき主婦となるために家事見習や生花、洋裁などもみっちり勉強したい。

（内郷市白水町七一）

よき主婦になる

西武ストアー勤務　国分照

大人になった。これで親のスネもかたらもう二十才に

★

美術の研究続ける

家事手伝　大木節子

学校を出たと思ったら

★

（平市草野水品）

常磐炭鉱野球部を刷新

水野商投手ら七新人

古賀、上面ら九人が退部

常磐炭鉱野球部ではこのほど本年度の新メンバーを発表した。昨年まで活躍した上面投手、古賀遊撃手、森田捕手、ら九人が退部、新人には平商水野選手ら四投手を始め、清峰伸銅の名遊撃手選手ら七人を新に採用して刷新強化している。新メンバー次の通り。

▼部長　神好一郎▼総監督　坂本徳治▼監督　出沢政雄▼コーチ　小田野柏▼マネージャー　大沢紀三男▼主将　萱原一美▼投手　浜藤功（平工）大楽広（内郷高）田中照雄（岐阜商、近鉄＝新）大越叔雄（龍ケ崎高＝新）鈴木正行（福島電工＝新）水野一平（平商＝新）▼捕手　森田政一（鹿児島商）小野寺克男（仙台農、東映＝新）花方恒夫（神奈川商高）昌山松男（宇和島東高＝新）▼一塁手　出沢政雄（小諸商）広田陽（福島商＝新）▼二塁手　蔵本勇（呉港高）引沼進（内郷高＝新）▼三塁手　松田功吉（帝王商）出沢慶吉（岩村田高）南淵平（田辺高、清峰＝新）▼外野手　佐々木滋（宮城水産）斎原一美（塚商）米田実（京王商＝新）松崎圭佑（平工）高須国夫（帝京商）

七軒町にガス配布設される

平市但町町東部ガス平営業所（所長津金保敏氏）では県営、市営住宅街となった七軒町始め久保町内に、磐高人口地点までできているガス管をさらに延長布設、突貫工事を進めていたが早い地域は年末、その他は正月早々に完成、需要家庭をよろこばしている。当初両町内で七十戸を予定していたが、六十台にとまり、今後の需要は第二期工事で臭すことになった。なお六人町の市営住宅もガス管が布設された。

農業委員研修会

県農業会議では農業委員会法の改正に基き、事務の拡大と農地法の運用、農村振興事業など委員の活動強化を図るため、二十八日午前九時から県石城事務所会議室で農業委員研修会を開き①農政の諸問題点②農地集団化事業の推進③農地の諸問題点などを説明する。講師は県係員。

季節はずれ！初カツオ揚る

七キロ半と横綱級

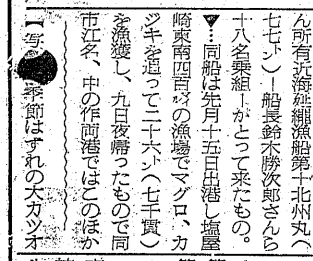

▼…正月早々から季節はずれの〝初カツオ〟がとれている。これはマグロ延縄漁の真中にかかったもので設、突貫工事を進めていたが早い地域は年末、その他は正月早々に完成、需要家庭をよろこばしている。当初両町内で七十戸を予定していたが、六十台にとまり、今後の需要は第二期工事で臭すことになった。なお六人町の市営住宅もガス管が布設された。

農業委員研修会

県農業会議では農業委員会法の改正に基き、事務の拡大と農地法の運用、農村振興事業など委員の活動強化を図るため、二十八日午前九時から県石城事務所会議室で農業委員研修会を開き①農政の諸問題点②農地集団化事業の推進③農地の諸問題点などを説明する。講師は県係員。

半（二貫匁）というから二尾ぶりもある依綱級。十日磐城市中の作に入港した同市榎戸坂部武男さん所有沖海延縄漁船第十北州丸（七七㌧）一船長鈴木勝次郎さん十八名乗組一がとって来たもの。

▼…同船は先月十五日出港し塩屋崎東南四百㌔の漁場でマグロ、カジキを追って二十六㌧（七千貫）を漁獲し、九日夜帰ったもので同市江名、中の作両港ではこのほか

【写真】季節はずれの大カツオ

市況

魚類

（単位＝円）

（十日午後＋十二日正午）

十一日午後七グロイワシ漁が活気をみせ、底引ものはアブラザメなども獲れ始めている

【小名浜港】　巻網九ヵ統　底引

八隻

▼セグロイワシ　五万五百㌔　三一一四▼水タコ　千八百㌔　六〇一五七▼イシモチ　千二百㌔　六〇一五〇▼アンコウ　千㌔　二五一一五▼アナゴ　九百五十㌔　一三〇▼カスモタイ　七百㌔　三五一三〇▼ヤリイカ　五百㌔　六〇一四〇▼マタコ　五百㌔　一四〇一六六▼ナメタ　三百㌔　一四〇一六〇▼マトウダイ　三百㌔　二五五▼小タイ　二百五十㌔　二五〇一一四〇

【江名港】　底引九隻　延縄一隻

▼小アカジ　一万㌔　一九一七▼メヌキ　二千㌔　八〇一七〇▼トンコ　三千七百五十㌔　四〇一五▼タコ　五千六百二十五㌔　六七一四〇▼バチ　千二百七十㌔　二三〇一一二〇▼メカ　五百㌔　一三五一一二五▼ヨシキリサメ　八百㌔　八一一三▼ビンチョウマグロ　一百三十㌔　七八一六五

【中之作港】　巻網三ヵ統　底引三隻

▼セグロイワシ　七千五百㌔　一三一一二▼小アカジ　七千五百㌔　一六▼アブラサメ　五千六百㌔　四一二五▼アカジ　三百八十㌔　七二一六〇

野菜

白菜、アブラナ続落。外全般に変らず前状保ち合い。

▼ホウレン草　一〇一四（東）　一五一七（〃）▼ネギ　一〇一四（東）　一五一七（〃）▼アブラナ　二・五〇一一（〃）　四〇一二七（〃）　八一四（〃）　四〇一一五（〃）　八一四（〃）　四〇一一五（〃）　三八一二五（〃）　一〇一二（〃）▼白菜　四〇一一五（〃）　三八一二五（〃）　一四一一〇（〃）　四〇一一五（〃）　六五一三〇（〃）　二七一二〇（〃）　五一二（〃）　一五（〃）▼ニンジン　一三一九（コ）　七一二（東）　一七一一〇（〃）▼ゴボウ　一〇一二（〃）▼大根　三〇一一五（〃）　一三一六（〃）▼キャベツ　一四一一〇（〃）▼サツマイモ　四〇一一五（〃）▼ジャガイモ　六五一三〇（〃）　二七一二〇（〃）　五一二（〃）▼キリイモ　一五一七（〃）▼ヤマトイモ　一七一一〇（〃）▼サトイモ　一五（〃）▼ヘラナ　一三一九（コ）▼モヤシ　七一二（東）▼タマゴ　一七一一〇（〃）▼カブ　▼ホシ大根

果物

▼リンゴ　五〇一二七（〃）▼ミカン　六五一三〇（〃）　八一四（コ）▼ホシガキ　（丸平青果市場調べ）

市工

▼…藤越で従業員＝藤越では従業員慰安旅行を行う。東京、箱根温泉一泊二日　第一班13・14日、第二班22・23日　第三班27・28日で各班とも70名。

▼…同船は先月十五日出港し塩屋崎東南四百㌔の漁場でマグロ、カジキを追って二十六㌧（七千貫）を漁獲し、九日夜帰ったもので同市江名、中の作両港ではこのほか

▼…成田山一泊御招＝平市四丁目待売出抽籤発表＝商店会の歳末年始「成田山初詣一泊」御招待抽せん会は七日午前十一時からマルトモホールで開き、各組とも千百二十二と二千四百十二番が当せんした。

謹賀新年　昭和三十四年　1959

常磐総合開発協力会
会長　星初太郎　副会長　川和徳一　〃　強口金七郎　理事　佐久間清一　〃　渡辺毅　〃　草野道人　監事　瀬巴三　〃　佐藤房次

三和炭礦株式会社
三昌炭礦株式会社
木原達児

味噌醤油醸造元
金成源右衛門
勿来市錦町　電話一四九番

勿来木材工業株式会社
勿来市窪田町　工場　電話三三番　本社　電話　七番

白米鉱泉
勿来市白米　電話六二番

福島日産自動車販売KK特約販売店
有限会社　平和商会
代表取締役　合津定之
勿来市植田町　電話四六・六二番

勿来市議会
議長　赤津北郷
副議長　徳一助
勿来市教育委員会
委員長　佐久間清一
教育長　阿部忠次郎

割烹旅館　みとり
勿来市植田町　電話三〇番

割烹旅館　富久翠
勿来市植田町　電話三六七番

常磐共同火力株式会社
勿来発電所

常磐炭礦嘱託医
加藤歯科医院
常磐市黄金町　電三一〇

乾海苔問屋
河西のり店
常磐市青葉通り　電六六八

東洋酒販株式会社
杉田松太郎

平市旅館組合
組合長　渡辺栄作

磐城通運株式会社
社長　斎藤昌平
平市田町五九　電代表三八〇

路面凍結とスピードが原因
重軽傷五名を出す
平署 二日間に事件四件

十日午後から十一日夕刻まで平窪管内に四件の交通事故が発生、五名が重軽傷を負った。路面が氷っているためとスピードの出し過ぎが原因。

▼十日午後六時ごろ平市三町目二七地内国道で平市鍛冶町二八会社員高野万二郎さん(六)は、道路を横切ろうとして、常磐交通の小型バイヤー＝佐藤徳一郎運転手(三)＝にはねられ、頭に二週間のケガをした。わき見運転。

▼十一日午前七時三十分ごろ三和村大字渡戸字張木地内国道で常磐交通の乗合バス＝佐川五郎運転手(三)、平市胡麿沢五四＝と小名浜沖で若い女の水死体を発見と人夫二十人を荷台に乗せた三和村字合戸三一草野好美さん(三)運転の大型トラックとが正面衝突、両車とも前部を小破した程度だったが、トラックに乗っていた好間村字三反田八夫佐藤藤とみ子さん(三)この二人は顔に二週間のケガをした。原因は道路が凍結していたためブレーキがきかなかったもの。

▼同日午後二時三十分ごろ好間村北好間字三反田四八人夫斎藤輝義さんの長男輝男君(三)＝好間中三年生＝は自転車で平市南町地内市道十字路にさしかかった際、同市綴町小野タクシーの小型ハイヤー根本敬意運転手(三七)＝にはねられ、頭に二カ月の重傷を負った。原因はタクシーのスピードの出しすぎらしい。

▼同日午後二時二十分ごろ好間村北好間字三反田四八人夫斎藤輝義さんの長男輝男君(三)＝好間中三年生＝は自転車で平市南町地内市道十字路にさしかかった際、同市綴町小野タクシーの小型ハイヤー根本敬意運転手(三七)＝にはねられ、頭に二カ月の重傷を負った。原因はタクシーのスピードの出しすぎらしい。

磐城でも四件発生
幼児が重傷を負う

十一日夕刻から十二日正午にかけて磐城署管内に四件の交通事故が発生、幼児一名が重傷を負った。

▼十一日午後二時三十分ごろ磐城市本町地内県道を歩いていた同市船引場小舟業鮭田充男さん三男雄三郎ちゃん(一)は、同市古港酒類販売業仙坂勲(三)運転のバイクにはねられ、頭部内出血の重傷を負った。横町から飛び出したもの。

▼十二日午前一時五十分ごろ同市所属漁船恵宝丸(三五㌧)は船引場四三馬上四郎さん方に同市宅西魚商馬場倫次さん所有トラック＝無洲男(三)運転手＝が飛び込み約二万円の損害を与えた。無洲は酔っぱらい無免許運転だった。ほか二件の事故もあった。

人妻投身自殺
日水海岸で

十二日午前十時ごろ青森県八戸港

写真は集った競猟会のエモノ

イノシシ二頭も
競猟会は大収獲
磐城支部で表彰式

県猟友会磐城支部（支部長小野礼一氏、会員九十五名）では九、十の両日石城地区一帯に亘って競猟会を行ったが、この入賞者の表彰式をかねて十二日午後一時半より磐城市長日町ハトバ荘に定例総会を開き、会計報告などに続いて次の如く入賞者の表彰を行った。今年はヤマドリ、キジなどは少なく山ウサギなどが割合多かった。また会員の同市本町呉服店藤忠喜さんは積雪を利用して遠野町地内でイノシシ狩りを行っていたが、先月二十七日と今月二日の二回オスのイノシシ二頭を射とめ、更に十二日からイノシシを追って山ともりすることになり注目された。

【団体】❶小名浜第一班❷泉班❸鹿島班

【個人】❶武藤忠喜（小名浜）❷村上安好（泉）❸赤賀久馬（鹿島）　箱崎久右衛門（同）努力賞　鈴木広（江名）

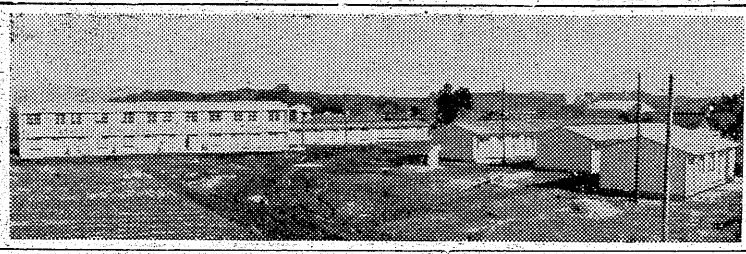

16日に抽せん
平市営住宅

平市三十三年度公営住宅六十二戸は総工費二千二百万円で昨年夏過ぎに着工したが、ほとんど完成、十六日午前九時から平市公会堂本館で抽せんを行う。本年は六八町三十二、柳町八、中平窪二十、下平窪二と建設地区が市内中心部であることと住宅難が反映して申込み殺到、四百七名に達し二百当り六・五倍の激しい競争率となった平市では厳正な抽せんを行うため受付時間（九時まで）の時間厳守をとり、受付に遅れた場合は棄権とみなして抽せん資格を除外される。なお抽せんは各建設地区ごとに三角くじで行われ、当選者はほとんど抽せんと同時に入居できる【写真は完成した六八町アパート

捜査打合会

労災署と茨城県高萩署の新春、捜査打合会は十三日午後一時から労災署で開かれる。森本水戸県警本部刑事部長、原労災署長、茨城県警本部捜査課長、高萩署長らが出席。

大橋氏が大臣表彰
常磐交通の模範運転手

常磐交通小名浜営業所勤務バス運転手大橋善吉氏(五)＝磐城市古港＝は二十五年無事故の偉業を樹て、二十二日午前十時から運輸省で行われる優良運転手表彰式に石城地方から唯一人大臣表彰を受ける。

無事故運転手の大臣表彰は今回が初めてで表彰される大橋さんは昭和八年に常磐交通に勤務、模範バス運転手として現在小名浜営業所に勤務している。

【写真は表彰を受ける大橋運転手

平競輪で五選手が転倒負傷

平競輪二日目の十一日午後二時三十分第九レースで内郷市御厩南キミ選手(三)はゴール八十㍍前で矢島波子選手(三)と接触して転落、これに山口二三代選手(三)中山白代選手(三)佐藤ふみ選手(三)が折り重って倒れ、南さんと矢島さんは手足に二週間のケガをしたほか三名もそれぞれ十日から五日間のケガをした。

たための反動で足場が外れて七・三㍍下に落ち、後頭部打撲、脊骨を折り湯本病院に担ぎ込まれたが、十日午後九時三十五分死亡した。

磐女生二人が相談所を慰問

平市八幡小路磐女二年新妻紘子さんと磐城市弁別同校二年山宮明子さんの二人は十一日の日曜日午前十時ごろ平児童相談所にドロップ、センベイなど菓子をプレゼントしたほか、夕方まで遊戯を行い慰問した。

足場はずれ墜落死ぬ

九日午後九時半ごろ磐城鉱立坑の入口から三百九十㍍付近でパネル（かた枠）取こわし作業中、関東坑業の人夫山野忠さん(三)は突然パネル十七枚が落ちて

1959謹賀新年 昭和三十四年

総理大臣賞受賞の
洋菓子とパン
市川パン
平市中央通り　電　九三六
同三十米大通　電　一八二六
喫茶部を御利用下さい

明けましてお目出度うございます　今年も相変らず御愛顧の上御引立をお願い致します
藤越 化粧品店
平市銀座通り

磐城土建工業株式会社
取締役社長　強口金七郎
平市小太郎町三八　電五九・二一四一

今年も木材の御用命は是非当店へ！
材木店
店主　滝口寅雄
店舗工場　平市正月町一九　電九八二

東部産業株式会社
代表取締役　菊池泰二郎
建設部　平市新川町六
自動車部　同　田町二四

平木工産業有限会社
鈴木四男
平市佃町一　電七四

株式会社 関彰商店平支店
平市一丁目　電六一・五九四

新年お目出度うございます
平美容師会
会員一同

パンと和洋菓子
富士屋パン店
平市新川町　電一四三四

合名会社 **ナガヤマクリーナー**
本店　平市大町八　電六〇六
支店　江名町北町二五　電二一八
工場　平市下の町三

いわき民報
日刊（除日曜）1ヵ月金100円一部五円　（第三種郵便物認可）

白水小の増築決る

まだ狭い寺小屋学校

内郷市内小学校の教室不足は深刻だが、市ではこれを少しでも緩和するため、とりあえず一番ひどい白水小学校に四教室（三百五十平方㍍＝約百十坪）を四月までに増築することになった。

白水小学校は昔の寺小屋を文字通り増築して来たもので、在校生七百八十名に対し教室数は二十七教室あるが、正規の教室（六十六平方㍍）はわずかの五教室で、残りは三十三平方㍍という小さい教室ばかりのスシ詰授業を行って来た。おまけに普通教室で手一ぱいで特別教室は一室も無く、職員室は玄関口を利用、保健室も無く、今度増築してもまだまだ不足の状態。

新作磐城民謡発表会　二千名が参加

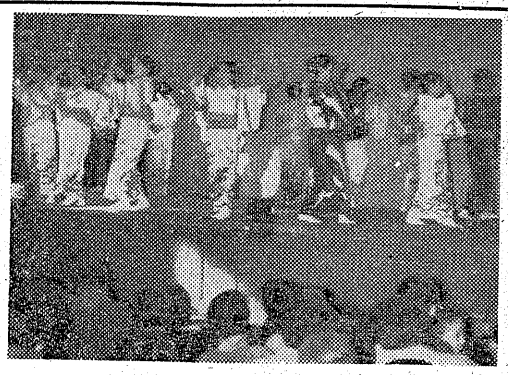

●…あなた丸ビル街の角、わたしゃ港の観話口〃新作磐城郷土民謡発表会は十一日午後二時から定四小名浜劇場に市民おとそ二千人が参集して盛大に繰り開げられた。

●…〃あなた丸ビル街の角、わたしゃ港の観話口〃新作磐城郷土民謡発表会は十一日午後二時から指定四小名浜劇場に市民おとそ二千人が参集して盛大に繰り開げられた。

●…先ず主催側を代表して斎藤観光協会長のあいさつ、市長代理中田助役らの祝辞があって新作民謡「磐城行進曲」「磐城ドントやれ」二曲の歌詞ならびに音譜が発表され五万市民の愛唱歌にふさわしいとして大かっさいをうけた。

●…続いて新作民謡二曲の舞踊が振付者聚京都祇羽会民踊主事山口茂氏はじめ婦人会員らによって披露され、最後に山口氏が参集市民に新作民謡踊りを指導、同五時すぎ閉会した。

●…なお余興として江名婦人会の

上手なほめ方

〃ら・ころで〃より

小名浜公民館主事比佐不二雄氏が公民館活動の一つとして発刊しているら・ころで〃では、子供の教育〃しかる〃よりも〃ほめる〃方が効果のあることを紙上で説いているが、〃ほめるとくせになる〃という考えや同じほめるにも下手なほめ方は逆効果となるなど比佐氏が調べたある中学生の述懐は上手なほめ方を大人に教えている。

×　×　×

ほめられた時と、しかられた時のことを考えると、しかられたことばかり浮び、ほめられたことは一つも思い出せない。もちろんほめられたことがないわけではない。むしろ小さい時はほめられると大変うれしかったものだが、このごろは余りうれしいとも思わなくなって来た。それは、人間は良い行いをするのが当り前だと考えるようになったからだ。だが、大してうれしいとは思わなくとも悪い気持はしない。しかし一つの行動をほめるにしても、余りほめ過ぎると好い気持はしない。かえって不愉快になる時さえある。だからほめる時はその行動に合ったほめ方をしてほしいものだと思う。

時は誰でもうれしい、好い気持がするだろう。私の母は決してほめない。かえって不愉快になる時さえある。だからほめる時はその行動に合ったほめ方をしてほしいものだと思う。

ほめられた時、しかられた時のことを考えると、しかられたことばかり浮び、ほめられたことは一つも思い出せない。もちろんほめられたことがないわけではない。むしろ小さい時はほめられると大変うれしかったものだが、このごろは余りうれしいとも思わなくなって来た。それは、人間は良い行いをするのが当り前だと考えるようになったからだ。だが、大してうれしいとは思わなくとも悪い気持はしない。しかし一つの行動をほめるにしても、余りほめ過ぎると好い気持はしない。かえって不愉快になる時さえある。だからほめる時はその行動に合ったほめ方をしてほしいものだと思う。

「大漁節」小名浜第一婦人会の「小名浜音頭」泉婦人会の「豊年踊り」優美会、登柳会社中総出演による踊りがあり、にぎやかな民謡発表会であった。

【写真は磐城民謡踊り発表風景】

慶弔録

◇平市◇

【出生】▼大保木真（三倉町三二）真司長男）▼鎌倉幸子（赤井日渡四　栄一三女）▼宮川高志（道匠小路一三　幸雄長男）

【死亡】▼大村トメ（七）＝二十日二〇　一郎母▼高橋イセ（八四）＝赤井不動堂一六　昭一母

囲碁会

平将棋碁楽会の優勝磐峯奪囲碁会は十八日午前九時から開く。

民謡映画案内

◇平市　十四日まで
★世界鏡（六・二一）白昼の侵入者（七・一八）血文字船（八・四二）親不孝通り
★東映劇場（五・三〇）魔人の爪（六・五〇）忠臣蔵
★平館（六・二〇）忘れ得ぬ人大会（八・四〇）嵐を呼ぶ友情
★民劇（七・一三）若旦那大いに張る（八・二六）隠し砦の三悪人（二十一日まで）
★平新東宝（七・一〇）裸女と殺人迷路（八・四三）殺人犯七つの顔
★ひかり座（六・四〇）草原の野獣（八・三五）シンバッド七回目の航海（十七日まで）
◇内郷市　十四日まで
★緑映劇（六時三〇分）二等兵物語・ああ戦友の巻
★紅の翼　哀愁の高速道路
★第二オワキ　夜六時三〇分　さようなら今日は　喧嘩笹　点と線
◇磐城市小名浜　十四日まで
★国際　人生劇場　都会という港　皇太子様おめでとう
★東映　お坊主天狗　一丁目一番地　丹下左膳
★磐城座　渓谷の騎士　ラブレター　危険な幕像
★金星座　野を駈ける少女　爆笑王座征服　喜びも悲しみも幾歳月
★銀星座　無頼の群　左きき一代　拳銃
◇勿来市植田　十四日まで　修羅八荒　夜七時　点と線

ラジオ

12日

◇NHK　第一　1040KC
7・30　三つの歌（盛岡市岩手県公会堂）司会宮田アナ　ピアノ天池真佐雄
8・00　お父さんはお人好し　花菱アチャコ　浪花千栄子　柳川清　広野みどり
8・30　私は誰でしょう　木村アナ
9・15　邦楽名曲選　荻江節「式三番叟」荻江露友之友　三味線露光　露英

◇NHK　第二　1540KC
7・15　今年の鮮魚輸送　黒瀬昇
7・30　若い世代へ　①小説「風の中の瞳」②海外移住のしおり（ブラジル編）藤平正義
8・05　錬雪と座談会「子供とテスト」金久保通雄　永井道雄　辰見敬夫
9・00　劇「ドンキホーテ」小池朝雄　小川源喜　北村和夫　加藤玉枝　鹿田節夫　名古屋章　武田国久　三田松五郎他

◇ラジオ福島　800KC
7・15　「今日午の日」花柳章太郎
7・30　歌　宝田明　勝新太郎
8・00　中田康子　小坂一也　小林旭　美空ひばり　高田浩吉
　ワイドダイジェスト「ラジオスコープ」中島そのみ
8・30　歌謡曲❶流れのジプシー娘❷初恋郵便❸銀座の蝶他
9・00　フランキー劇場「三吉のプロポーズ」フランキー堺　久保菜穂子他

テレビ

NHK
7・15　劇「バス通り裏」須藤出穂作　十朱幸代　谷川勝巳　小織賀邦江　小栗一也
7・30　私の秘密　渡辺紳一郎　藤原あき　藤浦洸　ゲスト朝倉摂　司会高橋アナ
8・00　歌の広場　伊藤久男　ローズ・ペギー葉山　柳沢真一
8・30　劇「臨のかもめ」長谷川延幸作　高桐真　高津泰和子　吉川雅恵　島道子
9・00　「お父さんの季節」（二つの線談）楠トシエ　水谷良重　加藤博司　中山昭二
9・30　ここに人あり「コメディ誕生」　十朱久雄他

DPはタナカ
ノサワの自転車
自転車　リヤカー・モーターバイク
各種御用の節は是非当店へ
門馬自転車店
平市六丁目　電（呼）551

開花亭のパン
DPの専門店
平市　くわな

御宮
平市新川町
橋本屋
電1948

クリーニング
洗張・防水
小松崎
平館前電1343

新しいDPは富士
バリカンは直竜軒

ゴーストタウンの決斗
13日封切
シネマスコープ
総天然色
暁前の幽霊部落に対決する宿命の男
ロバート・テイラー
リチャード・ウイドマーク

パジャマゲーム
サァ大変！女ばかりのパジャマ工場が桃色ストだ！
総天然色
ドリス・デイ
ジョン・レイト　キャロル・ヘニイ
エディ・フォイ・ジュニア
リタ・シヨウ

セパレーツ
スタイルを
着る楽しさ
紳士服
洋品
高級既製紳洋服洋品
恵丸屋
平市中央通　TEL1853

厚生医療指定病院
財団法人
竹林病院
本院　平市十五丁目三十米通　電六〇八・八一二
分院　平市小太郎町市役所前　電一二七四

天下一品
鏡味淋
すき焼や鍋料理には!!
おいしい料理でくつろぐ家庭
お酒屋さんに御座います

広告マッチ　扇子　カレンダー　うちわ　タオル手拭
サトー広告社
平市三九町（平共同会館先）
電話一七一〇番

○看護婦　家政婦の御用命は
電話三〇七番　平　看護婦　家政婦
労働大臣認可　斡旋所
○親切丁寧な看護婦、家政婦ご利用下さい
平市南町

酒は郷土の銘酒太平桜
一日の疲労快復に
太平桜（一合八〇円）
明日のエネルギーに
ホルモン料理（一皿五〇円）
▽ニギリめし　三〇円
▽同定食　五〇円
御家族連れで御気軽に…
ニギリめしの
花はる
平市三田小路　電1802

貸家
▽アパート新築落成▽メートル電気、水道設備完備▽平旧市内交通便　電二〇七一

急募
▽美容師一名▽経験二年以上▽通勤住込可▽高級優遇▽委細面談　三幸ハリウッド美容室　電一三二七

貸家
店舗住宅貸室六戸新築落成▽電気水道設備完成▽家賃低廉▽委細面談　平市白銀石鳥商会（六五〇）

募集
▽バーテン見習▽二十才位まで▽通勤住込自由▽給委細面談平市仲田町電一九一九　バー　陣（じん）

男女
店員募集▽委細面談　平市堂の前二〇日本電建平営業所前　理容器具　小針商店

赤巴
アカトモ工業店▽平市四丁目局前裏通り電話九五〇▽どなたもお気軽にご利用願います

キャバレーの専属楽団募集
TEL 6・49・9

魚河岸よりネタ毎日入荷
酒喜庵寿司部
電（七）一〇二一

◎西原ネオ式浄化槽の出現によって水洗便所が従来の半額の工費で装置出来るようになりました。
◎御相談申込は当所へどうぞ。
◎設計見積並に申請手続等一切無料。

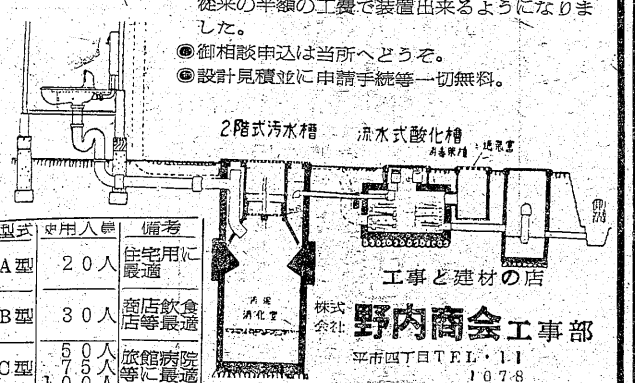

型式	使用人員	備考
A型	20人	住宅用に最適
B型	30人	飲食店等に最適
C型	50人 570人 100人	病院旅館等に最適

工事と建材の店
株式会社　野内商会　工事部
平市四丁目TEL・11 1078