夕刊
いわき民報
発行所
平市田町63
いわき民報社
社長　野沢武蔵
電話（代表）4161番
©いわき民報社 1960

スポーツ用品

平運動具店
平市才槌小路
電450-8

お手盛り増額に批判の声

議員報酬を二割以上アップ

平市 緊縮財政で、しぶい顔

平市十二月定例市議会は十五日ごろ開会予定だが、助役、市長査定を前に議員の報酬改正議案が出され注目されている。

結局は市長提案となるが、このお手盛り案は正副議長が七千円ずつ一般議員三十四人が五千円ずつ九月にさかのぼって支給する。月十八万四千円、年間二百二十万八千円の増額となる。福島、郡山、会津若松の三市に比べればこれでやっと同じ水準になるといわれるが来年度当初予算は本年度当初の五億一千万円を大幅に圧縮、四億五千万円程度にしぼろうとする苦しい平市の財政では相当の負担になる。一部には財政立て直しまで延期すべきだという〝お手盛り自粛〟をのぞむ声が強い。同報酬改正案が通過すれば、議長報酬は月二万円から二万七千円に、副議長は一万七千円から二万四千円に、一般議員は一万五千円から二万円になり、これは平均三割以上のアップとなる。

年末要求案を協議

全逓磐城支部委員会で

全逓磐城支部委員会

全逓磐城支部（支部長田中辰雄氏　組合員五百七十人）は二日午前十時から磐城市内の郵便局会議室で年末要求案を協議した。

同支部では、年末手当として本俸の二・四ヵ月分を要求、中央で交渉を進めていたが一日、会社側の回答二万一千五百円をのみ妥結した。これは前期より千五百円多い二万千五百円である。

帝石香川顧問ら ガス採掘を指導

常磐地区の天然ガス開発を促進するため、現在懸案となっているガス探掘技術の指導を帝国石油株式会社顧問香川貫一氏に依頼していたが二日、平市、平商工会議所、発明協会県支部主催の第六回県発明展は二日、平警察署演武場に県下から選ばれた六百十四作品を展示、開幕した。会期は四日まで。出品点数は一般二十三、教職員十、児童生徒五百八十一（小学校四百八十二、中学校九十五、高校四）で、出品点数では前回より八十点多かった。審査は三日午後から、入賞者授賞式は四日に行なう。

いずれも頭をしぼった傑作ぞろいだが、圧倒的に多い小学校児童の作品は、初出展ばかりで、簡易洗たく干し、郵便受けといった発明前のものが多かったが、回を重ねて出品している学校の作品は科学的で、大人を感心させるものが少なくなく、さながら頭脳展。また製作態度はアイディアとは別に雑な仕上げが多く、いま一息といったところ。【開幕した県発明展】

さながら頭脳展

きょう県発明展ひらく

師走になごむ カナリヤの歌

小名浜郵便局窓口で

○…せわしい師走を迎えた磐城市小名浜郵便局（市川秋中局長）の窓口からかわいいカナリヤのさえずる声が待合室いっぱいに流れ、窓口利用の市民から喜ばれている。【窓口でさえずるカナリヤ】

国家公務員並みにアップ

県が地方公務員の給与を指導

自治省では国家公務員の十二・四％のベースアップに準じて、地方自治団体の同率のベースアップに必要な財源三百三十億円が国庫から交付税のかたちで支給する方針のため、県では三十日県事務所総務課長会議を開いて財政措置について検討した。同会議ではベースアップと平行して、とかく安いといわれる市町村職員の給与ベースを国家公務員の給与表にならったものを決め、国家公務員、地方公務員、自治体職員の給与体系を一本化するよう指導することを申し合わせた。

自治体職員のベースアップによる財源の支出は国が三百三十億円を交付税の基準財政需要額の中に含めて増額し各市町村に交付するものだが、年末までには実現させる意向だが、市町村によっては高給与得者が多い場合は財源に不足を来たすことも考えられる。この場合は地方税市増加分や支出減を節減してその中から支払うよう指導するが、来年度からはベースアップによる支出増加分の財源は国家が地方交付税の中に折り込んで各の町村に支給することになるものと見られている。また給与の一本化については八段階に分れている国家公務員の給与体系を参考に、地方自治体の場合に即して段階数を減らすなど、今後に残された問題をさらに検討して一本化するよう指導することにしている。また今年度の年末手当は昨年度より〇・一カ月分増額二カ月分を支給する方針を決めた。

遠野、田人産文祭 きょうフタあけ

遠野町の産業文化祭は二日から三日間、上遠野小学校で、田人村産業文化祭は二日から三日間田人中学校でそれぞれ盛大にフタあけ。

勿来農業委員、先進地を視察

勿来市農業委員会（会長鈴木栄氏）の委員三十人は七日から五日間の予定で先進地岐阜、愛知方面の都市を視察する。

歳末助け合い 一戸50円運動

常磐市で

常磐市福祉事務所では三十五年度歳末助け合いの募金額を昨年と同額の四十万円と決めた。これは一戸当り五十円（八千世帯）で、このうち貧困家庭にモチ代として二十万円、このほか二十五日には湯本公民館（予定）で貧困児童生徒を招いて慰安会を催す。

期末手当要求 二万四千円

常磐炭鉱中央委で協議

常磐炭鉱労組の第五回中央委員会は五日午前八時から自治会館で開き期末手当二万四千円（前年同額）の要求と、開発会社設立に伴う配転問題について協議する。

二万千五百円で妥結

古河好間期末手当

炭労大手の古河好間労組では年末一時金要求について会社側と交渉を進めていたが一日、会社側の回答二万一千五百円をのみ妥結した。これは前期より千五百円多い。

帝石香川顧問ら ガス採掘を指導

常磐地区の天然ガス開発を促進するため、現在懸案となっているガス探掘技術の指導を帝国石油株式会社顧問香川貫一氏に依頼していたが当たる。

香川顧問ら三人は八日来常中の勿来市（日本水素の開発地区）磐城市泉（常磐炭鉱同）を、十日は平市中塩（古河好間同）の現地を視察、同日午前十一時から東部石炭協会で検討会を開くことになった。現地調査には香川氏らのほか常磐、古河好間、大日本勿来東部石炭協会、平石炭支局の炭鉱関係者、日水、県代表ら十二人が当たる。

○…これは同局のサークル〝ポスト園芸クラブ〟の小鳥部が、年の瀬も近くなにかと気ぜわしい郵便局利用の市民にソフトなサービスをはかろうとはじめたもの〝忙中閑あり〟となかなか好評を呼んでいる。

風で消火演習 おじゃん

平市で延期

全国火災予防週間にちなみ平市消防署と消防団では一日午後四時五分のサイレンを合図に消防団員百三十人、消防自動車七台が参加、勇ましく平市菱川橋付近の新川堤防で消火演習態勢についた。ところが河原に建てた仮装家屋に火をつけて消化するはずが、風が強くしかも火災注意報発令中だったため、点火が危ぶまれて演習はオジャン、結局招集訓練と放水試験だけにとどめ、消火演習は延期した。放水訓練は消火栓から三百㍍も離れているためホースの中継訓練が主で、寒さにもめげず現場につめかけた約三百人の人々は点火しない消火訓練にいささか拍子ぬけのかたち。

人事消息

◇平農業改良普及所技師青柳喜三氏は一日付けで県農業改良課に栄転する。後任は広野農業改良課技師稲村つかさ氏。

寸言

▼平市議がお手盛り増額。自分のことはやりにくいに決まっているが、やるからには、市民から反感を買われぬようにしてからにせよ。

▼各地で防火演習さかん。備えあれば憂なしだが、各家庭とも火の用心が第一。

天気予報

お食事処 玉平提供

（小名浜測候所発表）

【今晩】西風、晴れ一時曇り。

【あす】西のち南風、晴れ一時曇り。夕刻から曇り一時にわか雨が降る。

【海上】今晩は多少風波がある。あすは多少風波があり次第に高まる。

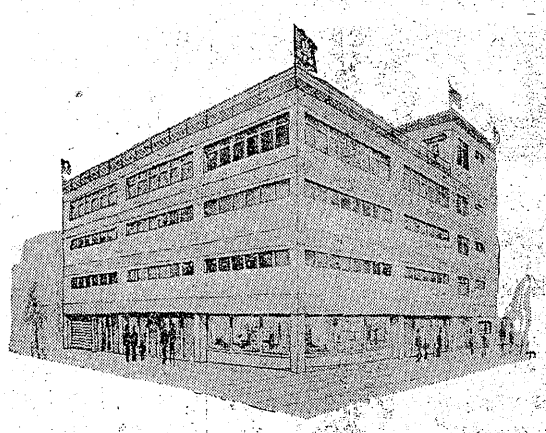

募集！パートタイム・臨時店員
（女子販売員）

◎年　令…45才以下　通勤の便なる方…100名
◎面　接…毎日午前10時から午後4時まで
◎場　所…平市南町大黒屋本社
◎履歴書携行…なるべく写真もで持参下さい

お詫び　（先日、この広告の中で、面接日が違っており ました、お詫びと共に上記のように改めます）

楽しいアナタの衣料百貨店
皆様の利益を護る店
大黒屋平本店

品質を区別し共販へ

コンニャク検査呼びかけ

福島県は全国第二位のコンニャクによる収益の増大を図るよう指導の生産県であり年間約八万㌧を出荷しているが、とくに生産の多い遠野町、田人村、勿来市などの指導に当たっている県石城事務所ではコンニャクを生産している郡内千八百二十四戸（耕作面積七十六・八五㌶）に対し、製品は県食糧事務所の検査を受けて共同販売機構を確立し、收入の増大を図るよう呼びかけている。これは①品質の良いものと悪いものを混ぜ合わせて販売していたため、安値で取り引きされた②共同販売制度がないので、業者から安く買いたたかれている現状にあるため、今後は品質の良いものと悪いものを区分けして等級別に出荷し、共同販売

・三六㌶▽田人村　四百十八戸　三十二・五八㌶▽好間村　十八戸、二十三㌶▽小川町　十四戸　三十五㌶▽三和村　百十五戸、四・二㌶▽四倉町　百七十一戸　一・七㌶▽川前村　十四戸、二・七㌶▽常磐市　九十七戸、二川岸二三、漁業作山富太(ゟ)同市十七㌶▽常磐市　百三十八戸　四・三㌶▽内郷市　六十三戸、一・三三㌶▽勿来市　百三十三戸、四・八二㌶▽平市　三十四戸（耕作面積不明）

作山さんら三氏に感謝状

江名の少年補導功労者

磐城署では二十九日、少年補導業者一・七㌶▽遠野町　六百十九戸、二十四戸（耕作面積不明）

観光みやげ〝竹細工〟

高野町民が取っ組む

内郷市高野の三大明神に通ずる観光循環道路建設工事は急ピッチで進められているが、溜景地高野町で竹を利用して観光みやげ品が計画されていたおり、県と内郷市共催で六、七、八の三日間、午前九時から高野小学校に浜通り地区の商工農林関係者が集まって第一回竹細工講習会を開くことになり、〝観光みやげ〟竹細工〟の実現が本格的になってきた。

現在高野地内には荘厳竹三戸が十㌶の竹やぶを持っているが農業経営の不振から観光開発に伴う対策が要望されて竹に着目近い将来には観光みやげ竹細工の生産地として発展するものと期待されている。

製パン工場の敷地を交渉

勿来市のパン研究所は一千二百余円を投じ製パン工場を建設することになり、工場敷地選定中であったが、一日錦町煙草専売公社出張所裏手に当たる田圃地帯一千七百八十二平方㍍（五百四十坪）が最適地と内定したので持主助川雪栄、渡辺民雄両氏に売却方を交渉している。

油火災を10秒で完全消火

常磐消防署で実演

常磐市消防署は秋季火災予防週間の一環として一日午前十時から同市関船地内の広場で、油火災の消火訓練を行ない「ロータリー・ノズル」という特殊消火液を使って、火薬業者、映写技師など危険物取扱業者などの風物人を感心させた。この訓練は五㍍四方の池に水を流し、これにドラム缶三本のオイルを流し込んで点火、消火にあたったもので発火後十秒から二十秒で完全に消火された。また四塩化炭素、ほうまつ式両消火器の実演もあり好評をおさめた。

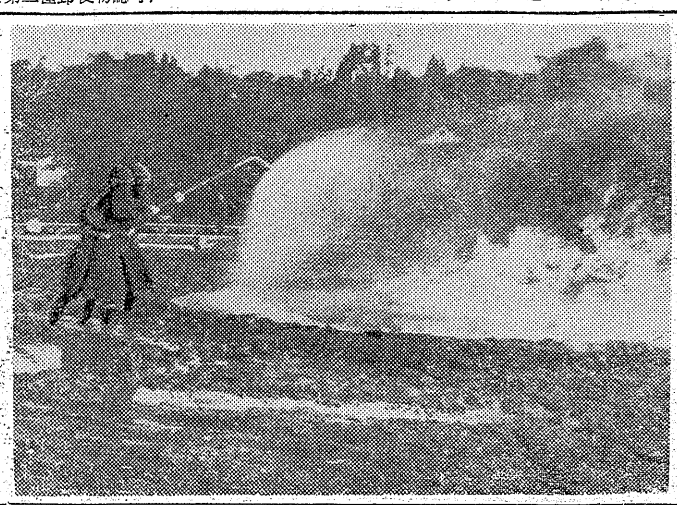

【常磐市の油火災消火訓練】

商工

浜通新聞印刷所で移転＝平市紺屋町浜通新聞印刷所（社長上坂寅氏）は、このほど平駅前通りの白銀町子供遊園地わきに事務所工場を移転した。電話三〇五

くらし随筆

劣等感

古川クラ

幼いころ、私は母に連れられて月の一日、八日、十五日は必ず村はずれにある諏訪神社（泉）にお参りした。本殿の次が秋葉神社、そこには恐ろしい面が飾られてあった。秋葉メンコである。兄が「お前は秋葉メンコによく似ている」と笑いながらいった一言が幼な心をユウウツにし、私はあんな顔なのかしらとがっかりした

◇

ハナが低いのでペッチャンコ、顔が大きく背が低いアンバランスの私は福助ともいわれた。女であるだけに、大人たちの不用意な言葉はますます私の劣等感を強めたのである。ここに青春時代は女としての醜さにこだわり、それが意識過剰となり、ガラス戸に写る顔さえ見ることがどんなにつらかったか。青春時代はこの欠点を強く拡大し、劣等感にさいなまされることが多い危険な時である。私の母はいつも人間の価値は顔の美醜ではなく、その心の柔和さが何より大事なことだといわれたことを今も覚えている顔の美醜だけでなく、子供の学業や行動に対し、心ない大人の一言がどんなに柔かい胸に鋭いツメを突き立てるかを考える時、母として子供への一言一句がはげましともなり劣等感ともなる。

判断に乏しい時代の劣等感はたまたま悪の道に走り、自殺への道をたどらせることになる

◇

マチに横行するチンピラと呼ばれる人達も、その病源の根は彼等をとりまく深く厚い劣等感であろう。母親同志はお互いに手を取り合って、子供たちの特徴を見い出し、太陽のような光をふり注いでその芽を伸ばし、希望に胸をふくらませ、強く生きる信念を持たせたいものである。

（勿来市市議）

市況

魚類

（単位＝円）

（一日午後一二日正午）二日の小名浜は刺網のメヌケが出回った。一日はイワシ底引漁がいずれも好調。

【小名浜港】　サンマ船一隻　刺網船二隻　小型船十九隻　底引船一隻　巻網船九カ統

▼サンマ　千㌔　五五▼ホンメヌケ　四千八十㌔　九五―五二（次）▼ムラソイ　六二―五七▼アンコオ　千七百㌔　五〇―六〇▼エビ　千㌔　三三〇―二五▼小ムツ　千㌔　四五〇―二七〇▼ヤナギ　千六百七十㌔　六八―四〇▼ズワイガニ　八百五十㌔　二七―一九▼ギス　八百㌔　八〇―五五▼ムシカレイ　七百㌔　一〇〇―八五▼アナゴ　五百五十㌔　一二六―九〇▼ノドグロ　四百㌔　一四〇―一二五▼ニクモチ　四百㌔　一四〇―一三五▼ナメタ　四百㌔　一五〇―一三〇―一二▼ドンコ　二百五十㌔　二五―二〇▼カスゴダイ　二百七十㌔　六〇▼コウイカ　百十㌔　八五―三〇▼キントウ　七十五㌔　一五〇―一二五▼ヒラメ　五十五㌔　四五〇―三八〇▼ソゲ　五十㌔　二一〇―一〇〇▼サクラエビ　三〇―二〇▼マダコ　二千七百㌔　七〇―五八▼イカ　千八百七十五㌔　四五―四〇▼ヤリイカ　三百七十五㌔　一五〇―九〇

【サンマ鮮魚出荷】　なし

野菜（単位＝円）

▼ホウレン草　一五―七（東）　五一―一〇（〃）▼白菜　二〇―一〇（〃）　四〇―二五（〃）▼ネギ　二一―一三（東）　七―二（〃）▼ネギ　七―二（〃）▼大根　三五・一五（〃）　三三―一〇（〃）▼丸大根　三五―二〇（〃）▼ゴボウ　一四―七（〃）▼ニンジン　三五―二〇（〃）▼玉ネギ　一四―七（〃）▼バレイショ　一七―一〇（〃）▼サツマイモ　三五―二五（〃）▼サトイモ　七〇―四〇（〃）▼ヤマトイモ　四五―二七（〃）▼キリイモ　一一・八―八・七（コ）▼玉子　一一・八―八・七（コ）

果物

▼リンゴ　四〇―二〇（〃）▼ミカン　五五―二七（〃）　一四―七（〃）　二七―一三（〃）

（丸平青果市場調べ）

高級乗用車又はカラーテレビとピアノが当る！

トヨペット・クラウン

コロムビア テレビ ステレオ 展示会

☆展示会場　いわき民報ホール（平市田町63）

☆日　時　12月4日（日）　午前10時から午後4時まで

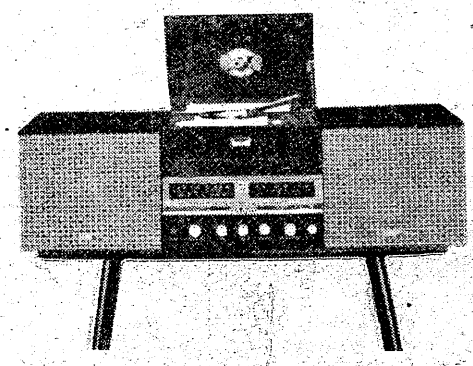

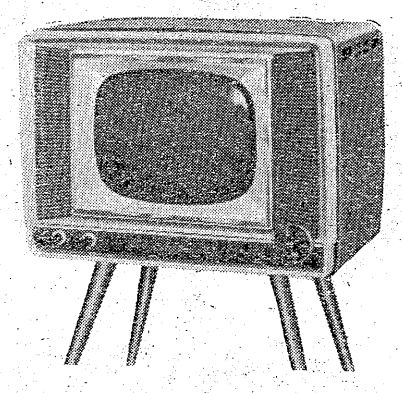

コロムビア D.S.C.ステレオ グランド・セール！

DSCステレオ電蓄お買い上げのお客様に抽せん券を差し上げます

▼期間　昭和35年9月21日→36年1月20日
▼抽せんと発表　昭和36年2月中旬
▼賞品
▼特賞　高級乗用車又はカラーテレビとピアノ　一名様
▼一等　高級17型テレビ　四名様
▼二等　ルームヒーター　一〇名様
▼三等　トランジスタラジオ　五〇名様
▼四等　ステレオ・セブン（17㌢LP）　一〇〇名様
右記の他抽せん券返送の方に記念品贈呈
詳細はコロムビア特約店でお尋ね下さい

主催　浜通り地区特約店
後援　日本コロムビア株式会社

（即売・予約も承ります）

富永電気商会　平市田町　電話（平）二四九六一
金光堂　平市五丁目二三　電話（平）四五九五
高倉天地堂　平市三丁目一　電話（平）二五八九
ホーム電気田中　平市四丁目二七　電話（平）五〇三
フルヤマ電気商会　平市二丁目一四　電話（平）二九七二
鈴木ラジオ商会　平市二丁目五一　電話（平）四八〇二
田村無線電機株式会社　平市一丁目四七　電話（平）二六三六
日東商会　平市二丁目七　電話（平）二四二八
太田原電機商会　常磐市湯本黄金町　電話（常磐）二三三一
胡口ラジオ店　勿来市植田本町　電話（植田）二七八
菊地時計店　勿来市植田本町　電話（植田）三三三
内山ラジオ店　磐城市小名浜朝神町　電話（磐城）四八七
長谷川ラジオ店　四倉町本町　電話（四倉）五三

○…師走に入って磐城市永崎地内の海岸加工屋さんはユデダコつくりに追われ、うれしい悲鳴をあげている。

引っ張りダコの注文

忘年会用のゆでダコ

○…早くも東京都内の角間屋から忘年会用の注文が殺到まさに引っ張りダコ。

○…いまのところマダコキロ当たり二百五十円―三百円水タコ百六十円―二百円と昨年並みの相場でドンドン都内に出荷されているが、年の瀬近くなれば正月用として需要がふえるので二、三割高になるでしょうと加工屋さんはエビス顔。

【真っ赤にユデあがったタコ】

嫁いびりが原因で精薄児

浜通りの児童相談　双相地区に目立つ

平児童相談所は六月二十三日から十月にかけて浜通り三郡下十三カ所で巡回児童相談を開き、三百八十三人の相談を受けた。相談所員は精神、整形外科医が相談に当たったが、一番多かったのが虚弱体質児の百十七人、次いで精神薄弱児の百十人、非行児童五十二人の順だった。今度の巡回相談で最も注目されたのは血族結婚により生まれた精薄児の多いことと、しゅうとの嫁いびりのため精薄児が生まれる率の多いことがわかった。しかしこのケースは石城にはほとんど無く、双相地区の山間部に多い。

中には夫妻で話をすることも出来ず、妊娠しても栄養をとることはおろか、仕事に追われ、体を憩くして満足な子供が生めないというもの。たえて生まれても、嫁として十分な子供の養育ができないため子供が非行少年化しているというもの。また子供を医者に見せないのも双葉地区に多かった。

「平県」の一覧表出る

当時は田村、双葉、石川、白河も包含

今から九十五年前の明治六年当時、方々で発見され話題をにぎわしていた「磐前県（平県）一覧表」が内郷市宮町竹ノ内、内郷市役所保険衛生課長吉田博之さんには、若松、福島と並ぶ田町の磐城通運付近にあった「磐前国磐前郡北目村之内平駅」の三県庁にあった。当時は総人員二十四万二千九百六人で中学校二、普通小学校百六十六、病院一つがあり、士族は四千四百六十九人で、十人に一人が武士であったことが明記されている。また磐前県には磐城、菊多、標葉、田村、白河、石川までが含まれ、明治初期の物産、鉱山温泉が書かれ、特に獄囚関係では罪人は四百二十三人のうち斬処四人、島流七人もいた。

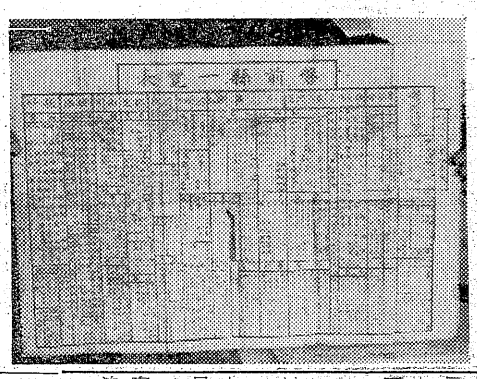

【平県の一覧表】

縦三十三㌢の和紙で、現在の福島県平一中校長鈴木光四郎氏の話＝平県の一覧表は貴重なもので、明治年に成辰の役で平城は官軍に落され、そのあとに民生局ができた。その後、全国的に廃藩運動が起こり県庁が設置され、同六年に磐前県「平県」が置かれ、同九年に現在の福島県になった。

納税映画会　勿来市役所税務課主催納税映画会は二日午後六時から植田公民館で公開し納税思想の普及を図った。

【訂正】一日付け三面で、消息欄の絶った「第一成田丸」は「第十成田丸」の誤りでした。訂正します

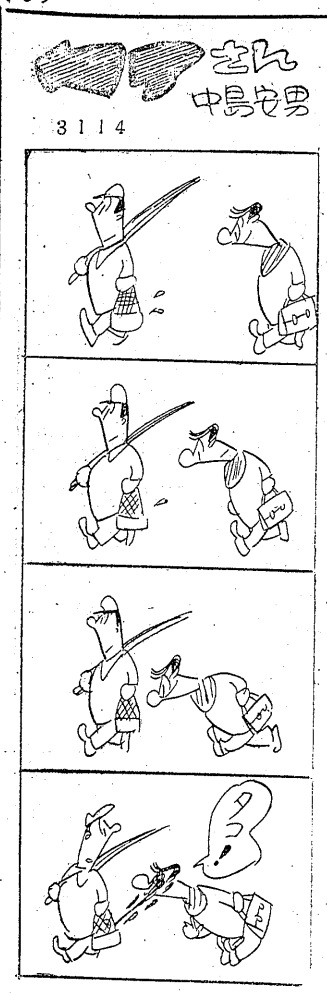

退避五分、消防車到着に六分

藤原小で火災演習

二十六日から始まった秋季火災予防週間の一環行事として三十日常磐市藤原小、湯本二小の両校で近藤消防署長の指導で退避訓練を行ない、校舎延火後五分で完全避難するという好成績だった。

市街地から一番遠い藤原小では午前十一時四十五分に校舎西側に延火、非常警報とともに三百三十一人の児童は学校から約百㍍離れた地点に避難するかたわら、六年生はバケツで消火するほか、重要書類の始末に一生懸命で五分間で無事終わった。

また同小火災の通報を受けた消防車は六分後に到着し、子供達はポンプ操作をみながら感心していた

海空協力して捜索

第十成田丸、手掛かりなし

【昨報】マグロ漁場に向かう途中、宮城県金華山東南四百九十五㌔沖合で十一月二十六日以来消息を絶った磐城市中ノ作港所属のマグロ延縄漁船第十成田丸（三九㌧）＝十二人乗り組み＝の捜索は、二日に引き続いて二日も午前八時から海上自衛隊八戸基地からP・V2飛行機が出動して必死の発見につとめているが、正午現在何らの手がかりも得られていない。

なお海上保安部では当時の風向、潮流から遭難海域をさらに平市塩屋崎東南東九百十㌔沖合までに広げた。このため現場に急行中の巡視船「みやけ」（四五〇㌧）「さがみ」（二七〇㌧）の二隻の現場到着は三日朝となった

漁船から米盗む

磐城署は一日夜、茨城県鹿島郡鹿島町生まれ漁夫林亀吉㍉を盗みの疑いで捕えた。同日午前三時ごろ同市江名港に停泊中の漁船第一正一丸の船内から白米六十㌔（時価五千円相当）を盗んだもの。

常磐炭鉱労組　全山スト通告

常磐炭鉱労組は六日午前六時の一番方から全山一せいに四十八時間ストに入ることを会社側に通告した。これは十月初めから会社側と団交を続けてきた退職手当、ジン肺、業務上災害の三協定がきまらないためスト決行に踏み切ったもの。

磐城の第二種バイク合格者　五日実施した第二種バイク運転許可審査の合格者三十三人を次のとおり発表した。

作山光一　種橋秀男　箱崎康　片寄喜一　笹森伸児　関根方樹　吉田勤二　坂本暢良　作山勝　馬目忠徳　小林洋次　遠藤定雄　鈴木清隆　佐野明　遠藤盛徳　片寄竹次郎　岸田巴三　大久武　加藤福蔵　吉田嘉基　渡辺泰子　大塚日出夫　吉田和平　西丸智　遠藤誠二　小松偉人　今西博司　吉田弘道　斎藤紀久次　星次　森内喜一郎　佐久間与吉　官野　敏審

御案内

このたび平市に出張所開設の記念として「商品取り引きの夕」を開催いたします

証券投資による資産増殖と商品相場の利殖御利用は今や車の両輪の如く普及して参りました　この道に志す方の絶好の機会かと存じます

万障御繰り合わせの上御来場下さいませ

▽とき　十二月四日（日）午後四時

▽ところ　平商工会議所二階

一、講演　❶商品取り引きの話　商一取引研究会会長　清水正紀　❷三昧伝と三猿金泉録の研究　カネツ商事企画部長　塩谷潔　❸小豆相場の見通し　セーキ情報編集長　伊藤敞康

一、質疑応答

一、商品取り引きPR映画

一、パーティー（平出張所開設披露会）

カネツ貿易株式会社平出張所

平市四丁目三三　電話六五六一番

ホップのきいた　発泡酒

ビール　新発売

大ビン　一本　一〇〇円

協和醗酵工業株式会社

ヤマハ　YAMAHA

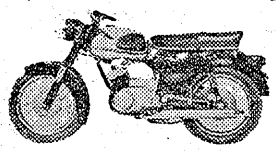

オートバイ		
250CC	スポーツカー	¥185.000
250CC	YDⅡ	¥168.000
125CC	YAⅢ	¥125.000
スクーター	175CC	¥150.000
モペット	50CC	¥55.000

ヤマハ全車種　福島県特約店

平自動車工業株式会社

内郷・小島TEL・3811・3812

肌荒れがストップ！

さっと　すりこむだけで

肌荒れはもちろん

ヌカミソの匂いを防ぐ

強力なハンドクリームです

カネボウ　キチンクリーム　¥200

おしゃれの店

藤越化粧品店

平・ぎんざ　TEL・2907

改築落成

改築のため永らく御迷惑をおかけ致しましたが、十二月二日から営業開始のはこびとなりました　旧に倍しお引き立てのほどお願い申し上げます　☆御集会には広間を御利用下さいませ

旅館　末廣

平市田町一九　電二四二

滞納処分強化月間

自12月1日　至12月31日

未納の市県民税・固定資産税

保険税などは今すぐ納めて下さい

12月23・26日は差押物件の公売をいたします

納税は

日がけ　月がけ　心がけ

平市役所

休日のお知らせ

12月は4日（日曜日）のみ休ませて頂きます

エキマエ五十嵐酒店　鍋嘉酒店　大喜多や酒店　矢吹酒店　丸伊酒店　馬目酒店　小松酒店　栗野屋酒店　沢木屋酒店　末広酒店

御贈答品の御用命は

お早めに！

手・足の荒れに

しもやけの予防と治療は早めによいくすりを

冬のくすりは　あこう

平市ぎんざ　電二〇四四

佐藤君に優秀賞

県下高校新人弁論大会

佐藤嘉宣君

磐城市、県立小名浜高校定時制二年、佐藤嘉宣君（一七）＝同市日星製作所工員＝はこのほど福島市歯科医師会館で開かれた県高校弁論連盟主催の県下高校新人弁論大会に出場「広い道を」と題し熱弁をふるい、審査の結果、輝く優秀賞を獲得した。同大会に県下高校の全日、定時制生徒をは問わず三十二人が参加した。小名浜高校定時制生徒では初の入賞者。

佐藤君は伊達郡国見町出身で〝広い道を〟では将来、専門的技術を身につけるため三十三年三月中学校卒業と同時に福島綜合職業訓練所に入所、三十四年四月日星製作所に就職したが「自転車はタイヤの幅だけの道さえあれば走れるはずなのに、その幅の何十倍もの道路がなければ気楽に走れないと同様、技術だけでなしに一般的教養を高めた幅の広い人生を創造」そのため三十四年四月小名浜高校定時制に入学勉学に励んでいる。細道がダンダン拡がって幅の広い道路になってゆくような気がしてならない。すべての障害を克服して将来の明るい希望と光をわがものにしたいと力強く結んだ

湯本一中で球技大会

常磐市湯本一中の校内球技大会は三十、一の二日間にわたり校庭で開かれた。全校生徒が学年別にバレーボール、バスケット、ピンポン、テニスの四種目に熱戦を展開一年生は四組、二年は三組、三年生は四組が優勝した。成績次のとおり。

▽一年生＝①一組②三組③七組▽二年生＝①三組②五組③二組▽三年生＝①四組②二組③一組

版刷

県労政協会石城支部り謄写名　平労政事務所主催の第三回孔版講習会は十二日午前九時から県労金平支店会議室で開かれる。受講対象者は会社工場の事務員や労組職員などで、講師は荒田澤氏。受講無料。希望者は九日まで平労政事務所に申し込むこと

慶弔録

◇平市◇

【出生】▼猪狩直憲（四軒町二三冷一長女）▼渡辺昌浩（下片寄字後山一七三ノ二　昌平長男）▼船生みどり（赤井字日渡二三六　清一長女）▼高木宏子（下平窪字六角二　久夫長女）▼梁合和夫（胡摩沢七八　藤吉二男）

◇常磐市◇

【出生】▼佐久間直美（下湯長九〇　茂巳三女）▼斎藤雅枝（三函一三五　信吾長女）

【結婚】▼斎藤信吾（三函一三五　真一郎四男）森エイ子（北海道半蔵市　名太郎長女）

◇磐城市◇

【出生】▼渡辺康弘（定西三四九政一二男）▼渡辺利雄（花畑町一五　政義長男）

【結婚】▼赤津正敏（勿来市錦町安良町五九　トミヨ長男）渡辺ヤス（愛宕下七六　フミ長女）

民報映画案内

※【平市】6日まで

★世界館（七・〇一）わんぱく公子（八・二九）忠臣蔵行状記

★平東映（六・⑤四）黄金のおきて（七・二五）曲り角の女（八維）女五人▽八日（帝国繊維）女五人▽八日（呉羽化学）男十五人（黒沢通信）女五人▽十日（日本マタイ）男五人

常磐市防犯協湯本支部発足　青少年の不良化防止と育成を目的に常磐市青葉区など六地区では防犯協会結成を進めていたが、このほど同市湯本町辰ノ口三五、常磐炭鉱職員クラブで準備委員会を開き、十二月四日に「常磐市防犯協会湯本鉱支部」の結成式を行なうことになった。

この支部は炭鉱住宅街の青葉、宝海、愛嶺、台ノ山、八仙、上下両浅貝が加盟するもので、当日は役員選出、支部規約などを決める。

勿来の中卒者あっせん日程　勿来職安所では次の日程で本年の中卒者就職試験を行なう。就職先は左のとおり。

▽五日（東海紡）女五人▽六日（林紡）女二十人▽七日（新日本繊維）女五人▽八日（帝国繊維）女五人▽八日（呉羽化学）男十五人（黒沢通信）女五人▽十日（日本マタイ）男五人

★東宝民劇（六・一五）筑豊のこどもたち（八・二〇）地の涯に生きるもの

★平新東宝（七・四〇）〇線の女狼群（九・〇〇）怒号する巨腕

★三夜東映（六・一八）血染の肌着（七・二七）白い崖（九・一四）大岡政談・魔像篇

★平日活（七・〇五）情熱の花（八・三〇）錆びた鎖

★ひかり座（六・二〇）青いけもの（八・三〇）アラブの盗賊（5日まで）

★聚楽館（六・〇〇）波も涙も暖かい（八・一〇）酒にて（5日まで）

※【内郷市】

★世界館（七・〇一）わんぱく公子（八・二九）忠臣蔵行状記

★平東映（六・⑤四）黄金のおきて（七・二五）曲り角の女（八・二七）愛を賭けし君なれば（3日まで）

★東宝民劇（六・一五）筑豊のこどもたち（八・二〇）地の涯に生きるもの

★平新東宝（七・四〇）〇線の女狼群（九・〇〇）怒号する巨腕

★三夜東映（六・一八）血染の肌着（七・二七）白い崖（九・一四）大岡政談・魔像篇

★平日活（七・〇五）情熱の花（八・三〇）錆びた鎖

★ひかり座（六・二〇）青いけもの（八・三〇）アラブの盗賊（5日まで）

★聚楽館（六・〇〇）波も涙も暖かい（八・一〇）酒にて（5日まで）

※【内郷市】

★緑映劇　野獣部隊　赤い崖　C牧場の対決（2日まで）

★第一イワキ　続続らん　西遊記　母桜（6日まで）

※【常磐市湯本】　6日まで

★湯本座　踏跳黒鷲　踏場荒らし　ピスマルク号を撃沈せよ

★三函座　大菩薩峠　おとうと　犯行現場

★常磐座　遥かなる母の顔　最後の日本兵　海底の挑戦者

★常磐日活　打倒　喧嘩太郎　俺は流れ星

※【磐城市小名浜】　6日まで

★国際　地の涯に生きるもの　自子屋駒子　皇太子アメリカ旅行

★磐城座　あした晴れるか　ガラスの中の少女　飛っ飛び小僧

★金星座　社長野郎ども　女体渦巻島　黒線地帯（3日まで）

★銀星座　聖なる狼夫　第一空挺兵団

★東映　炎の城　殴り込み艦隊　地獄の花道

★第二東映　あの女を奪せ　会津の炎死隊　野火を斬る兄弟

※【勿来市植田】　6日まで

★菊多館　夜六時　会津磐城山　嫁さがし千両勝負　嵐の中の若者達

★うえた館　夜六時　素敵な野郎　ぼく東綺たん　通り魔

★中央館　夜六時　海の情事に賭けろ　恋なんてよせよ　暴れん坊大将

★植田ロマンス　夜六時　奇蹟　U47出撃せよ（2日まで）

100円店

平市の市会議員が十二月定例市会に、自分の報酬を三割以上も値上げする案を出すという。現在、議長が二万円の月給を頂いているが、これを二万七千円に、副議長が二万七千円を二万四千円、議員が一万五千円を二万円に値上げするというもの。総理大臣も十五万円の報酬を二十五万円に、議員九万円を十三万円に所得増加を計画している時だけに、それに便乗するつもりか。福島、郡山などに比べて、それは財政の規模から、報酬の低いのも当然だが石城地方の五市では最高クラス。年に二回ボーナスも支給されるし、交際費や旅費なども出されている。今、値上げしなければ、議会運営上に支障を期たすというほどのこともあるまい。おがみます、たのみますで当選した時の気分を忘れ、市民がまたアップされぬうち、お手盛り増額するとはまさにオカラなみの議員と申さねばなるまい。なにはともあれ、りっぱな仕事をしてくれたあとにしようではないか。

（龍人）

NAK 第一

2ぇ　1040KC

6・05　劇「ほえろアンデス」
12　おやおやなあに　川久保潔
30　「1丁目1番地」千野光男
7・15　ハイライトスポーツ
30　浪花演芸会　漫才二題❶上方柳次　柳太❷ミスワカサ　鳥ひろし
8・00　ここはどこでしょう　ゲスト砂原美智子
30　輝くステージ（シャンソンの夕）石井好子　声野宏
9・25　❶落語「道灌」春風亭柳橋❷歌「あゝ故郷」三橋美智也❸劇「おさん」有馬稲子

NAK 第二

1540KC

6・25　医学「脳しゅよう」中田瑞穂
45　そろばん教室
55　屋根瓦の計算
7・05　職場安全会議の具体例
15　複式簿記の実務
30　❶冬山に備えて❷福祉施設のにない手　神崎清
8・00　教養特集　文化講演会「日本人の気性」（和歌山県新宮市逢莱小学校で収録）
9・00　邦楽鑑賞会❶人間国宝を語る　町田嘉章　河竹繁俊❷長唄「船弁慶」吉住小三郎

RFC ラジオ福島

800KC

6・00　あばれ剣法▽歌の絵本
30　フクちゃん
7・15　中舎アワー
30　ナガイ歌謡ショー　クラリネットによる守屋浩とあなたの歌
8・00　素人歌合戦　司会稲川英雄
30　竜角散スイートメロディー　「会津磐梯山」「五ツ木の子守唄」「伊那節」牧野和子
9・00　浪曲歌合戦　司会今泉良夫
30　連続ゴールデンドラマ「夜光虫」河村有紀　高橋昌也　語り手仲谷昇

NHK-TV 第四チャンネル

6・00　チロリン村とクルミの木「トマトとコウモリ」（声）横山道代　里見京子　黒柳徹子
7・15　「バス通り裏」
30　それは私です　解答者　山本嘉次郎　和田義三　池部良　中村メイコ
8・00　「ママと私たち」（うそについて）竜崎一郎　清川虹子
30　ロレッタ・ヤング・ショー「帰って行った男」ヘンリー・ブランドン他
9・00　テレビ劇場「帰らざる門出」大垣肇作　玉川伊佐男　鈴木光枝　平佐原弘子　柳永二郎　木々すみえ

ひな鳥は湯本の鳥静　電（代）三一五一

秋の食欲を満たす味と栄養！　カツライス　松……1500円　竹……1250円　梅……1000円　カツ丼　鶴……170円　亀……220円　とんかつ　大寅　仮営業所　平市役所裏　TEL・2968

SCOTCH COGNAC　Taira Saden

婚礼写真は　サンペイ　平・大町　電四三〇四

風邪なら　いつも研究している！　仲見世　平駅前　電三八六六

寄席料理　ちやば　平市南の台三ノ四

時計は　吉栄時計店　平市30米大通　電四九五六　メガネは　吉栄眼鏡店

DPの遊園店　平駅前　くわな

ほら聞こえてきます　ジングルベルの　楽しいリズムが…　あなたの　私の　クリスマスが　もう　そこまできています　（女店員さん談）　レストランブラジル　たいら　たまち　なみきどうり　でんわ2990

マルマン美容室　平市十槻通り　電二四八九

大塚の牛豚肉　御惣菜　本店（平）電二六五八　支店（湯本）電二九八三

忍びよる……　冬の気配とともに　日本酒のうまい季節となりました　杯を傾けながら窓外の詩情を　心ゆくまでお味わい下さい　▽両関、新政……五一〇円　▽花　春……五〇〇円　▽たいら正宗……四九〇円　☆配達迅速☆　大喜多や　平・乗楽館前通り　電8402 7602 21

一あなたの土、日曜日のためにー　特売　明治にかえる　重量お汁粉　（一ぱい六十円）　のんびりした昔をなつかしむように量を増しモチを大きく造ってみました　一ぱいでたくさんになるようにー　【土曜日】酒七十円　ウィスキー三十円　ハイボール四十円　【日曜日】カレーライス五十円　コーヒー四十円　あんみつ四十円　喫茶と食堂　ニューオナハマ　小名浜本町銀座　電3273　（第一小前）

白セメント　平市四丁目　電代四一〇一　野内

愛情あまって　食器がたらぬ　新婚家庭は食器類など十分そろっているようでいて、案外なにかと足らぬもの。安いものでも品数を組み合わせて贈ると喜ばれます　七〇円ー四二〇円　六〇円ー一五〇円　三一五円ー四八〇円　四五〇円ー千三百円　すきやきセット一千円ー千四百五〇円　茶器セット　五百円ー千三百五十円　（二階食器売場）　パートタイマー、男女店員募集中　越　藤越　平市

貸事　務所▽新築六坪半▽場所平市南町（南向きの角地）▽委細面談　平市正月町　電四五八三　渡辺工業所

貸家　▽六畳、四畳半▽瓦斯、水道付、炊事場有▽閑静、日当り良し▽委細面談　平市九品寺前鈴木アパート

運転　手（タクシー）若干名募集▽給料その他委細面談　内郷市駅前電五六三ー二　小野タクシー

急募　▽女子バーテン　二名　▽女店員　五名　喫茶バー・リオ　小名浜金星座前　電三六五三

◆急募◆　増車により（東京仙台）定期便　大型運転手並び助手　▼運転手　五名　年令二十五才以上　経験三年以上　通勤可能の方　給与高週　▼助手　五名　年令十八才以上　経験は問ず　通勤可能の方　委細面談　御希望の方は履歴書を御持参下さい　磐城貨物自動車株式会社　平営業所　平市月見町　電六六八一九

高野の御坊にコツを一寸聞きたいな　凍り豆腐は栄養食品として一年中売れるようになりました　このごろ山がって参りました　本場である高野山に参詣のお方は坊で頂くその美味しさに驚かれるでしょう　高野豆腐　一袋　三三円　一口豆腐　一袋　三〇円　日替り一点サービス　御用ハム　一〇〇g　二六円　サカイ食品店　平・1　電3336

商店の旦那さま　御存知ですか　師走を迎え商店の御主人方にはいそがしい毎日を送っているものとおもいますが商談には是非「さつき」をご利用下さいませお一人前様五百円で酒三合（正味）に料亭並みの皆様のお口にあった料理を差し上げることになっております　むぎとろ　さつき　平市紅小路通り　TEL・2821

魚河岸よりネタ毎日入荷　酒喜庵寿司部　電四四二・四四三

正しい運転　よいサービス　 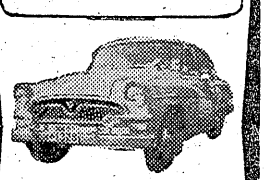 　運転者募集　TEL・4591　平和タクシー