夕刊 いわき民報
発行所 平市田町63 いわき民報社 社長 野沢武蔵 電話（代表）4461番
© いわき民報社 1960

老人センターを誘致

老人ク連会長会で決議

平市

平市老人クラブ連合会（会長は三日午後一時から公会堂日本間に全会長が集まって開き、鈴木寅次郎副連合会長があいさつ、野崎満蔵顧問の話があって寅次郎氏を議長に選んで議事に入り事業計画、予算を審議したあと、老人福祉センター設置の平市誘致促進と、市当局に市敬老年金を八十歳まで引き下げるよう陳情することを決議した。

老人福祉センターは来年度に金融に申し入れ実現を図ることにした。十カ所に設置されるが、平市老人クラブ連合会では県老人クラブ連合会結成を働きかけたあと、一丸となって老人福祉センターを、老人クラブ発祥の地である平市に誘致しようというもの。なお敬老年金の支給年令を八十歳に引き下げることについては、さきにも決議しているのでこれを再確認し、三十六年度予算を編成中の市当局に新事業としては巡回老人学級の開設で、これは講演と映画を観賞するもので、来年度予算は四十三万円とした。

茨城Aチームが団体で優勝

東部炭鉱柔道大会

東部鉱連主催の第八回東部炭鉱柔道大会は四日午前八時半から平市白鳥町石島公民館体育館に管内の各炭鉱の代表選手三十五人が参加して開かれ、鉱業所対抗団体と個人選手権試合として初段、段外の部、二段の部、三段の部に分かれて、気合の入った試合を進めた。

鉱業所対抗団体試合では茨城Aチームが常磐Aチームを三対二で敗って優勝した。なお個人選手権試合の結果次のとおり。

▽三段の部 ❶斎藤文男（茨城）❷遠藤忠重（常磐）
▽二段の部 ❶本郷松雄（常磐）❷鈴木威夫（茨城）
▽初段、段外の部 ❶千葉等（茨城）❷赤賀健次（常磐）❸菅原幸太郎（楢形）

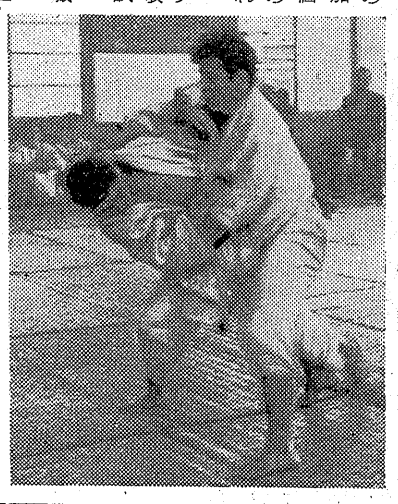

【熱戦の柔道試合】

▽技能賞 斎藤俊一（茨城）中島登雄（同）
▽敢闘賞 本郷松男（常磐）

天然ガスの埋蔵量調査

県開発課岡崎課長は仙台通産局の技師を伴い、八、九の両日常磐、勿来両地区の天然ガス埋蔵量を調査した。

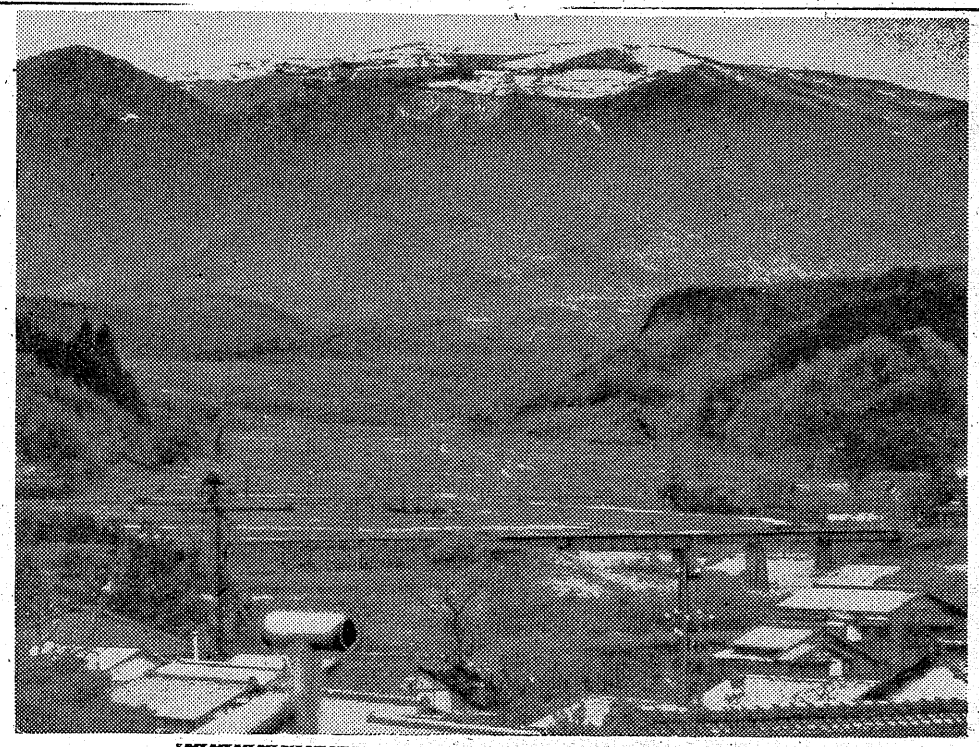

水石山に初雪21センチ

◎……中通り、会津地方では大雪注意報が発令された四日夕刻から浜通り山間部にも初雪が降って水石山頂などは二十一㌢も雪が積り、楽にスキーの出来るコンディションになり暖冬異変をかこっていたスキーヤーを喜ばせた。この雪はここ二、三日は降るというからあす六日は十分スキーが楽しめそう水石山頂の事務所の話では五日午前五時で零下五度、正午で一度の寒さで、この初雪は昨年より十一日早かった。

◎……小名浜測候所の話では十一日も早く降った寒雪は、大陸にある強い寒気が南下、一方南方洋上の台風26号がもたらした低気圧と日本海上の低気圧がぶつかり、その雨が山間部では凍って雪に変わったものだった。三千㍍上空では零下三十三度というものすごい寒気は、なおここ二、三日続くので、水石山の降雪もここ二、三日は続くとスキーヤーにはまたとない朗報をもたらせた。

（平市久保町坂より5㌔・望遠レンズで13撮影）

去年より11日早い

【水石山ゴルフ場を真白に染めた初雪＝左の三角山が赤井岳で、中央に薬師如来寺の屋根が見える】

保母さん一位

NHK青年の主張県大会で

福島整し療養園

第七回NHK青年の主張全国コンクール県大会は四日午後一時から平商に予備審査に通過した十人が参加して開き、一人五分以内の発表と七人の審査員からの質疑などが行なわれ、審査の結果、県代表には福島整し療養園保母斎藤愛子さん（二）が選ばれた。斎藤さんは十日仙台市で開かれる東北大会に出場するわけだが、そのテーマは「私はこんな人になりたい」と題

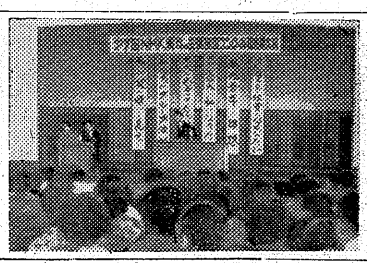

【青年の主張発表会】

して幸なことも達が收容されている福祉施設の保母になった、聖職とさえ思っている。と述べた。なお二位は常磐市湯本電気器具販売業丹野嘉頭さん（二）、三位は伊達郡霊山町掌生鉱木久正君（二）がそれぞれ入賞した。

植田顧問に記念品

千軒平溜池工事功労で

四倉町千軒平溜池土地改良区（理事長小野寿太郎氏）はさる三月完成、五百七十㌶に配水したが、同溜池計画当時から功労のあった植田萬治郎顧問に記念品を贈った。

勿来三小増築の上棟式 勿来市勿来第三小学校増築工事は一千三百万円で錦町高木建設（高木賢氏）が請け負い着工中だったが十四日午前十時から上棟式を行なう。竣工は四寄三月末。

平市で成人病予防検診 平市の成人病予防検診は十二日から次の五地区で行なう（午前九時―午後四時）

▽十二日中平窪公民館▽十五日上店寄公民館▽十九日中神谷出張所▽二十日赤井御代内公民館▽二十三日四ツ波公民館

平で精神衛生相談室を開設 平市は十四日と十八日に精神衛生相談室を開設する。

▽十四日 平保健所（午前十時から午後三時まで）
▽十八日 豊間出張所（午前十時から正午）夏井出張所（午後一時から三時）

人事消息

◇常磐津三喜蔵師は養子常磐津文昭師ひろあいさつのため、同行して四日来社した。

県文学賞受賞祝賀会開く

県文学賞受賞者祝賀記念会は四日午後一時から平市田町「潮月」に受賞者の友人など二十五人が集まって開かれた。主催の泥濘者尾崎弘氏の司会で受賞者上田令人、佐々木一窓、根本怜子の三氏を囲み、〝受賞するとケチがつくようになるようだが、そんなことのないよう今後もつとめてほしい〟など話がはずんだ。

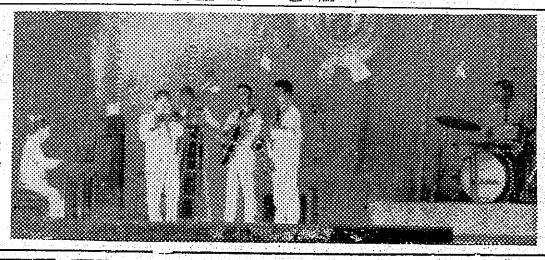

四倉産文祭入賞決まる

四倉町の第六回産業文化祭は四日で二日間の幕を閉じた。いろいろな側面協力の催しも多くこれまでにない盛況だった。出品物の主な入賞つぎのとおり。

▽知事賞＝梨、佐藤津留松（薬王寺）
▽町長賞＝玄米、村上一恵（駒込）白菜、鈴木虎之助（戸田）
▽一等＝大豆、木村好孝（柳生）佐藤一松（八茎）古川松之助（新町）小豆、根本ハツイ（柳生）ネギ、高木謙（駒込）にんじん、岡田秀一（上仁井田）長大根、大楽庄平（狐塚）じゃがいも、木村好孝（柳生）さつまいも、根本忠作（下仁井田）卵、新妻八重子（細谷）柿、大谷重男（山田）佐藤保（下柳生）さんま丸干、中川四蔵（新町）

勿来市有財産の一部を入札 勿来市役所では市有財産を一般競争入札から次の市有財産を入札することになった。

一、旧植田公民館跡土地及び建物 植田町字春所下六三ノ一（宅地百二三・六九坪）同所六四ノ一、五七ノ一（宅地四九・〇六坪）計百六十二・七三坪

盛況御礼

昨四日当会主催の「ハナ肇とジャズショー」は第一回から第三回まで各回とも大入り満員の盛況裡に終了させて頂きましたことを厚く御礼申し上げます 不行届きのため何かと御迷惑をおかけしましたことを深くおわび申し上げますと共に今後とも皆様の専門店会として御引き立て御支援下さいますよう併せてお願い申し上げます

昭和三十五年十二月五日

専門店 **平専門店会** 会員一同
平市二丁目 TEL・六二六二

寸言

▽水石山に初雪つもるもやっと冬らしい風情。スキーヤーも大よろこび。一雨、一雪ごとに寒くなる。

▽これからインフルエンザが流行するが、赤ちゃんだけでなく老人、大人も予防接種することをすすめる。

天気予報

お食事処 玉半提供

（小名浜測候所発表）

【今晩】北よりの風、曇り、一時小雨。
【あす】北のち北西の風、始め曇りで一時にわか雨、のち晴間がでる。
【海上】今晩は風波出てウネリが高い、あすは風波ワネリとも高い見込み。

ハナ肇ショー

盛況のハナ肇ショー 平専門店会の秋の招待券つき売り出しのハナ肇とジャズショーは四日午前十一時、午後二時、五時の三回、平公会堂本館に延べ三千人がつめかけ、エセル中田、笈田敏夫などのジャズを満喫した。

マルシチ醤油
お食事がおいしくなる……マルシチ!!
▽お買求めは有名店で
醸造元 高橋彌次右衛門商店 今市市
特約店 丸仙 平水産魚市場 平 市

一日を元気で働けるタノシさ！
肝臓はあなたのおカラダの原動力です
・疲れがなかなか抜けない
・血圧が高い
・老けやすい
・二日酔 悪酔に…
新製品活力増進総令老化予防剤
ゼリアS錠 三〇錠…四〇〇円 一〇〇錠…一一〇〇円
化粧品 マックスファクター販売店
武田薬局 薬剤師 武田三郎

ご存知ですかお産祝の潮どき
ケープを十三枚いただいて困った話をききますが、お産祝は先さまの好みを伺って、二カ月くらい前にさしあげるのがエチケットとか
越 藤越 平 市
羽二重一つ身セット 一七〇〇円
ベビー肌着セット 三五〇円―四四〇円
純毛サックコート 四五〇円―九百円
ロングケープ 九百円―二千円
キルテングおくるみ 一四〇円―十七百円
ボアベビーオーバー八四〇円―一四七〇円
（三階ベビー用品売場）
パートタイマー・男女店員募集中

身障者訓練事業所に
植田 県で吉野木材を指定

福島県下で身体障害者の適応訓練のころ骨膜関節炎にかかり、遂に受入事業所は十二カ所だが、勿来市植田佐糠町の吉野木材株式会社（製材工場社長吉野幾重氏）がその指定を受け、身体障害者一人を雇傭し六カ月間訓練することになった。この障害者は勿来市錦町江栗字細谷一〇三、古川正之助さん（三）で、障害程度は骨膜骨髄炎による左股膝関節障害関節炎、右足関節障害者で、右足の自由はきかないが歩行には差し支えなく、自転車にも乗れるという障害程度。現在パネルの組立作業に携わり一日四十枚という仕上げで、普通労務者以上の能率をあげている。

障害者の古川さんは「私は十三歳のころ骨膜関節炎にかかり、ビッコとなり、今日までロクな仕事も出来すにおりました。幸い身体障害者の適応訓練法が出来ましたので勿来安定所のあっせんでこの度吉野木材会社で働くことが出来、初めて人生の明るさを覚えました。仕事も案外楽ですから身体の続く限りふん張ります」と元気一杯。

雇傭主の吉野さんの話＝訓練期日は六カ月となっていますが、古川さんは人並み以上に能率をあげていることでもあり、本人さえよければ永く働いてもらいたいと思っている。賃金も官庁の給与額以上の職人並みに支給しようと思っている。

パネル組み立て作業に働く古川さん

平二小に発明学校賞
展 県発明

第六回県発明展入賞者表彰式は四日午後一時から平商工会館ホールで開き入賞者六十三人に知事賞入賞品が贈られた。石城からは一般で二人、小学生で十六人、中学生六人が入賞、また優秀作品の多かった平第二小学校に学校賞が贈られた。

【第一、二部】▽平市長賞「鋸線の立体画」石山忠三（平市）▽平商工会議所会頭賞「交通事故防止反射鏡」篠塚安八（平市）

【小学生の部】▽平市長賞「押出し牛乳入箱」椎名孝典（平二小）▽平商工会議所会頭賞「オリンピック台貯金箱」布施京三（平二小）▽県教育委員会教育長賞「パン運搬用の肩かけ」佐々木美智子（平二小）▽平市教育委員会教育長賞「よい子のカレンダー」大沢哲（四倉小）▽毎日新聞賞「一米とぎ」渡辺健治（錦小）▽発明協会県支部長賞「おにぎりやき」小島慎一（草野小）「コルク栓とり」黒田昇（四倉小）「地図上の実距離測定器」小野新一（小名東小）「歩行者注意板」丹野ミユキ（平五小）▽振興賞「留守を知らせる電信器」大泉由崇（平一小）「便利な花びん」蓬田憲以子（平三小）「グラム早見算出器」須藤一好（平四小）「なべつかみ」「灰皿」箱崎昇（夏井小）「電気スタンド」田中昌隆（高久小）「植木鉢置台」蛭田元起（山田小）「新案面ぴょう入れ」原田英夫（勿来一小）

【中学生の部】▽平商工会議所会頭賞「黒板ふきたたき」猪狩方造（好間中）▽平市教育委員会教育長賞「ちりとり」新妻昭夫（草野中）▽振興賞「改良ヤットコ」大塚敏男（平一中）改良「と石台」志賀正明（豊間中）「場所のとらない包丁さし」山口和雄（植田中）「麦ふみ機」赤津孝（錦中）

【高等学校の部】▽平市長賞「ボール盤用切削装置」小松茂（平工）▽平商工会議所会頭賞「隈溶接自盛自在治具器」上村昭文（平工）▽振興賞「薄板金切はさみ切断器」小野武（平工）▽平市教育委員会教育長賞「切削油自在給油装置」大間木広（平工）

【学校賞】平二小

くらし随筆
経営者

菊池泰二郎

国民の経済をになっているものは誰であろうか。技術者労働者、農民、手工業者、セールスマン等その数は多い。これらの人々の全部が、一日でもその労働を止めたらわれわれは餓死するほかあるまい。

◇

われわれの生活のすべてはこれらの人々の営々とした日々の労働に支えられている。しかしその労働には一定の目的がなくてはなるまい。またその目的を有効に果たすためには個々の労働が組織化されることが必要であるとこうした社会的に必要な労働の目的をきめたり、そのための組織を作りあげることはいつの時代でも必要であり、今日はその役割を経営者が果たしていると言える。資本主義の初期には主としてこの役割を資本家が遂行して来た。今日は資本と経営の分離の傾向が進み、ことに大企業はいわゆる「サラリーマン重役」が経営者としての機能を集たしていることが常識となった。少し大げさな言い方をすれば現代は経営者革命の時代といってよいと思う。戦後のサラリーマン経営者は、常に「古き良き時代」の資本家経営者と比較され、なにかと批判のマトになった。小説の題名「三等重役」という言葉は彼等の代名詞の如くにさえ言われたこともあった。

◇

今日、わが国民経済は世界的に見ても巨大なものに成長した。またその成長率は東西を通じて最高である。この地点までわが国の経済を引き上げたものは何か。もちろんそれはわが国民のたゆみない日々の労働であるに相違ない。同時にそれは多くのサラリーマン経営者達の技術的、経営的な英知である。

（鳳城炭鉱社長）

市況

（四日午後一五日正午）

魚類

（単位＝円）

五日の小名浜は底引漁が自立った。サンマは水揚げがない

【小名浜港】サンマ船一隻 底引船二十一隻 小型船十八隻 巻網船三カ統

▼サンマ 千五百㌔ 五五▼水タコ 七千五百㌔ 七三・五▼イカ 三千㌔ 五一―六〇▼小アジ 千八百七十五㌔ 九〇▼ナメタ 百八十七㌔ 一六五―一七〇

【中之作港】底引船一隻

▼水タコ 三千㌔ 七二―六〇▼イカ 七百五十㌔ 五一―四〇▼小ギス 三百七十五㌔ 一六・五▼ナメタ 百八十七㌔ 一六五―一七〇

【サンマ鮮魚出荷】なし

おことわり＝野菜は市場公休のため休みます。

夫婦そろって十九夜講
あす草野で

平市草野の十九夜講は六日午前九時から公民館で開く。これまでは婦人たちだけの集まりで、ただ飲み食いだけで過ごしたものだが、こんどは生活改善の一環として午前中鈴木ミスさん指導による料理を受講、これでつくったゴチソウをだんなさんたちに食べてもらう

12月10日開店

お買物は もうしばらくお待ち下さいませ！

詳細は9日朝のチラシをご期待下さい

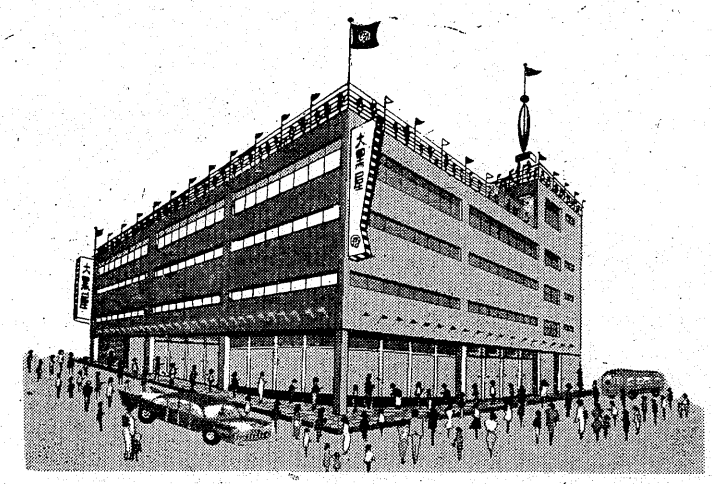

楽しいアナタの衣料百貨店
皆様の利益を護る店

大黒屋 電(代)2191―4

感謝

・ながらくお待たせいたしました
・お陰様で大黒屋ビルも十二月十日開店の運びとなりました
・この日を迎えまして、大黒屋をご支持下さる全お客様のご高恩に只感謝あるのみでございます
・ご高恩にお報いするため、常磐地区の楽しい皆様の衣料百貨店としての使命遂行に毎日の努力を積み重ねて行く考えでございます
・今後一段のごべんたつ御叱声のほどお願い申し上げます

社長 馬目勝次郎
全従業員一同

平本店のお知らせ

大黒屋ビル開店準備のため平本店は6日より休ませていただきます

カズノコひとにぎりが千円

「あらまき」など一割高

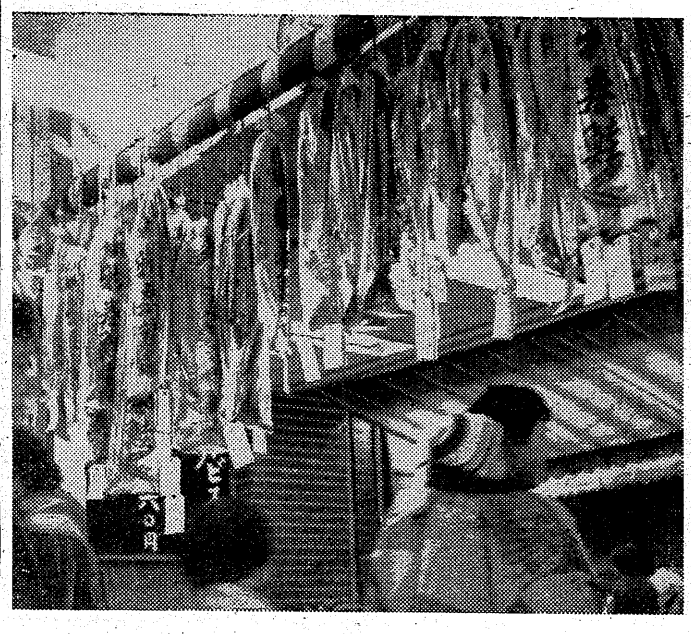

暮れから正月にかけて珍重される海産物は、ことしは平均一割の高値が見込まれ、なかでもカズノコはニシンの不漁で干しカズノコなどは百匁で千円という、しょせん庶民には高嶺の花。平市の干物屋さんではとても買い手があるまいとあきらめて仕入れないようで、業者仲間では黄金のダイヤモンドだ、今後は干物屋でなく薬屋で取り扱うようになるだろっとじょう談をとばすほど。

○…塵芥デパートの話では発注が早かったのでことしも塩カズノコを五百六十匁ほど入荷の予定で、値段は昨年百匁二百円だったのが二割五分の値上げで二百五十円。しかし凍ものなら百匁百円程度に売れるだろうというが、結局ひとにぎりで千円札。一がいりは六十円分に当たるので、今後貴重品カズノコは一枚一枚むきながら食べるようになりそうだ。

○…すでに店頭に現われたアラマキ（新巻）は三・七五匁で二千二百五十円。これも不漁で前年より二百五十円の値上がりで、贈答には千百円から千八百円程度のものが一番出そう。だがよくしたもので高ければ高いで買人気をあおり先行き値上がりが見越されるアラマキは贈答用に珍重されるだろうし、百匁二百円だった昨年でも九ズノコを二百貫もさばいたというから、海のダイヤモンドである九ズノコも、結構食膳の端に輝くだろうと黄金の年を当て込んでいる

【店頭に出たアラマキ】

不漁で海産物高値

選挙の後始末はいつも子供

内郷高生がビラはがし

【ポスターはがしをする内郷高校JRC団】

総選挙は終わったが、電柱には候補者のポスターがはられっ放し。内郷高校のJRC団では三日午後から内郷市内のポスターはがしの奉仕作業を行なっているが、やりっぱなしの大人の後始末を子供がやってやるとは…。とくに六号国道両側の電柱は汚れているため女子生徒がバケツなどを持ち寄ってはぎとっているが、中にはニカワではりつけたためとれないのもあって大変苦労していた。

第十成田丸 捜索打ち切る

吉田船主の要請から

小名浜海上保安部では宮城県金華山沖合で消息を絶った、磐城市中ノ作港所属のマグロ延縄漁船第十成田丸（三九㌧）の海上捜索を四日の日没を最後に打ち切った。捜索中だった小名浜海保の巡視船〝みやげ〟（四五〇㌧）の二隻は捜索をつづけながら帰港している。

十一月二十六日第十成田丸が消息をたってから八日、捜索にあたってから三日間を経過したが手がかりは全くなく台風26号襲来のため瞬間的に沈没し、乗組員十二人は成田丸と運命をともにしたものと推定。一方吉田文子船主から捜索打ち切りの要請があったので断念した。

二千年前の石弾など

小川町の畑から発見

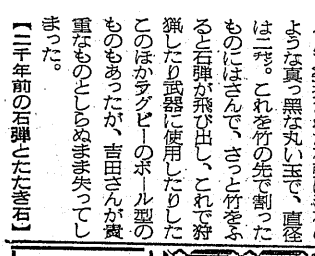

【二千年前の石弾とたたき石】

小川町柴原字壹刈平の吉田仙次郎さんの畑から二千年前のものといわれる縄文時代後期の投弾石、たたき石が土器のかけらと一緒に発掘された。中でも石弾は珍しいもので日本では福岡県立岩の遺跡と奈良県張古遺跡で発見されているが当地方では初めて。

小川で発掘された石弾は油石のような真っ黒な丸い玉で、直径は二㌢。これを竹の先で割ったものにはさんで、さっと竹をふると石弾が飛び出し、これで狩猟したり武器に使用したりしたこのほかタクピーのボール型のものもあったが、吉田さんが貴重なものとらぬまま失ってしまった。

千鳥足では ねられ重傷 四日午後九時四十五分ごろ磐城市林ノ上二四七地内の路上で同市磐太郎東一二五、農業只野今朝治さん（三七）は酔からきた同市横町小名浜タクシーの中型ハイヤー＝同市磐太郎東一六 高木英雄運転手（三七）＝にふれてころび、左足骨折で二カ月の重傷を負った。磐城署の調べでは只野さんが酒を飲んで千鳥足で歩き、ハイヤーのライトに目がくらんだものらしい。

好間で校外打ち合わせ 好間村学区校外指導打ち合わせ会は六日午後二時半から同村鳥田皇で開き、❶校外指導組織統合について❷年末年始の校外補導について❸警察との懇談について協議する。

金成金三氏（元東邦銀行取締役） 四日午前四時、勿来市植田町後宿の自宅で療養中のところ狭心症のため死亡した。七十一歳。葬儀は七日午後一時自宅出棺、植田町の常泉院に埋葬する。長男金一郎氏は東京都武蔵野、富士電機豊田工場総務課長、三男金三郎氏は東邦銀行原町支店長をつとめている。

味淋を使用した料理は……
断然うまい！
それは 醗味淋です！
一八〇㍉リットル瓶 七三円
五〇〇㍉リットル瓶 一九〇円
一・八 リットル瓶 六三〇円
☆最寄りのお酒屋さん・デパートにございます
☆三つの部屋を新調する 抽せん券つき特売中

○看護婦 家政婦の御用命は
電話二三〇七番 平 看護婦 家政婦 斡旋所
労働大臣認可
○親切丁寧な看護婦、家政婦をご利用下さい 平市南町

ジェット式バーナー
特徴
1 騒音が出ない
2 煤煙が出ない
3 使用燃料が少なく驚く程安い
4 操作は女子供にも簡単に出来る
5 永年の使用に耐える
6 火力調節が簡単
7 価格低廉 移動自由
ジェット式バーナー特約店
有限会社 東海熱工業所
平市六丁目 電五二七八
女子事務員募集

思い出して下さい天保銭のパン
中年の方なら誰でも御存知の天保銭のパンをいよいよ七日から店頭販売いたします
何卒お引き立て下さいませ
午前九時から十二時までパン御買上げのお客様に景品を差し上げます
日替り一点サービス
平目味噌漬 一切 十四円
サカイ食品店
平・1 電3336

ご通勤に…ご通学に…
各種自転車を豊富に取揃えてございます
自転車のデパート 平サービス商会
平駅前 電二六一・五七六〇

ヒヒのない日々！
冬のなやみは手の荒れです
水仕事や外出のあと先に
手の美容クリームをお使い下さい
ヒフをいつもいきいきとさせます
香料が入っていませんから食器などに匂いがうつりません
資生堂ハンドクリーム 二〇〇円
シラドヤ
平市一丁目 電2364

皮膚科
泌尿器科
性病科
三浦医院
平市材木町（税務署前遊園地隣） 電四二四七
三浦正男

ジンギスカン鍋湯本の百両
昭石の便利瓦は
質品価格とも斯界の第一人者です
日本標準規格品
富士印 ニイアス
代理販売店
株式会社 野内商会
平市四丁目 電四一〇一二

東京エコー号の タイヨー輪業
十カ月払い
平市五丁目 電五五四八

草野豊 儀十二月三日午後三時脳出血にて急逝いたしました 就いては六日午後一時より二時まで自宅において告別式を施行いたします。生前の御厚誼を深謝仕り 茲に御知らせ申し上げます

昭和三十五年十二月四日

平市南町七五

喪主 草野トキ

親戚総代 阿部政右衛門

友人総代 田中晴子

木佐村武悟

江夫郎

父金成金三儀病気中の処十二月四日午前四時死去致しました 茲に生前の御厚誼を深謝し謹んで御通知申し上げます

追って葬儀は十二月七日自宅に於て仏式により行ない午後一時出棺致します

昭和三十五年十二月四日

勿来市植田町後宿一三

喪主 金成金一郎

男 金二郎

金三郎

四郎

庄吉

親戚代表 金成増彦

友人代表 古川伝一

来年は中学校の完全給食へ 常磐市

中学校の完全給食が要望されている折、常磐市の湯本一中、同二中、磐崎中の六百五十人の三年生は、教育委員会の協力で週六日の牛乳食をはじめ好評を得ているので、三十六年度を目標に中学生の完全給食を実現させるため準備を進めている。

この十月初めに常磐市中学校の給食用牛乳の割当が決まったが予算の関係で全生徒には無理なので、受験と就職期にある三年生男女に、十一月一日から三十六年度三月十五日まで日曜日をのぞく六日間飲ませることになったもの。

内郷市と同愛連な生徒厚生協議会と共催の児童生徒慰安会は二十四日午後一時から内郷公会堂で開く。当日は全員にエンピツ、ノートが贈られ、常磐炭鉱労組内郷支部の協力で映画会が催される。

勿来保育所連合保護者会開く

勿来市内の保育所連合保護者会は三日午後一時から錦保育所で開き、保育所の円滑な運営その他について協議した。

植田小20児童を特急へ招待

鉄道事故防止に協力

勿来市植田小学校では児童が描いた鉄道交通事故防止の優秀なポスター二十枚を植田駅構内に展示し一般乗降客に多大の関心を寄せられ水鉄管理局よりも賞揚されていたが、水鉄ではこのポスターを描いた安斎君ら二十児童と、三人の教諭を日立駅まで特急に招待した。四日午前十一時五十五分日立駅発青森行急行のディーゼル「はつかり」は十二時二十一分三十秒、とくに植田駅に二分間の臨時停車をして招待生を乗せ発車したが、豪華な急行「はつかり」に初めて乗った児童達は大喜びだった。

勿来方部婦人大会延期

勿来方部婦人大会は四日植田小講堂で開く予定だったが農繁期の関係で十一日に延期。

パン焼き釜など発注

勿来製パン研究所

勿来市学校給食製パン研究所では二日製パン用の釜一基を東京文化醤器に、製パン用醗酵一切は東京久保長機械製作所にそれぞれ発注した。

慶弔帳

◇平市◇
【出生】▼金吉里美（赤井字常住一四三 恵男三女）▼佐藤原子（上荒川字長尾一九一 勝雄長女）▼古山勇二（五色町四八 久雄二男）▼長沢秀行（顧問町一四 昇行長男）
【結婚】▼新家文芳（手樋町二八の一 芳美二男）歴山繁子（二丁目三七 丑松二女）▼佐藤勝雄（下高久字牛松八一 与吉松二男）赤賀シデ子（荒川字長尾一九一 亡四三郎二女）▼猪狩順平（錦田字岩三一 亡直正四女）三日届出
【結婚】▼坂本恵夫（中町一三の一 亡豊勝長男）塚木澄江（中町一三の一 亡義輝二女）
◇内郷市◇
【出生】▼曲山純一（宮町町田一 伊之助長男）▼高岡久美子（高坂町大平六六 久長女）
【死亡】▼佐藤ミツ（ろ七＝内町 金取一五▼中野一（ま）＝平市仲町二▼大野勝吉（ろ二＝綴町川原田一三▼山野辺石蔵（も）＝四倉町狼塚▼鴻野成美（ま二＝常磐市水野谷字千代鶴三〇

民報映画案内

※【平市】6日まで
☆世界館（七・〇一）わんぱく公子（八・二九）恵直卿行状記
☆平東映（六・〇四）黄金のおきて（七・二五）曲り角の女（八・二七）森の松鬼より恐い
☆平館（六・五〇）大いなる愛の彼方に（八・三〇）喜春機関銃
★東宝民劇（六・一五）筑豊のこどもたち（八・二〇）地の涯に生きるもの
★平新東宝（七・四〇）9線の女
狼群（九・〇〇）祭りする巨弾
★三夜東映（六・一八）血染の肌着（七・一七）白い崖（九・一四）大岡政談・魔像篇
★平日活（七・〇五）情熱の花（八・三〇）錆びた鎖
★ひかり座（六・二〇）青いけもの（八・三〇）アラブの盗賊（5日まで）
★聚楽館（六・〇〇）波も涙も暖かい（八・一〇）湾にて（5日まで）
※【内郷市】
★銀映劇 トップ屋を殺せ 海の情事に賭けろ 乾いた湖（6日まで）
★第二イワキ 続親らん 西遊記 母桜（5日まで）
※【常磐市湯本】 6日まで
★湯本座 海賊黒鷹 賭場荒らし ビスマルク号を撃沈せよ
★三國座 大菩薩峠 おとうと 犯行現場
★常磐座 遥かなる母の顔 最後の日本兵
海底の挑戦者
★常磐日活 打倒 噴煙太郎 俺は流れ星
※【磐城市小名浜】 6日まで
★国際 地の涯に生きるもの 白子屋騒動 子 鼻太子アメリカ旅行
★磐城座 あした晴れるか ガッスの中の少女 素っ飛び小僧
★金星座 太陽が目にしみる 裸の谷間 黄線地帯
★銀星座 レッグス・ダイヤモンド 悪魔の弟子 大アマゾンを征く（5日まで）
★東映 炎の城 殴り込み艦隊 地獄の花道
★第二東映 あの女を探せ 会津の決死隊 野火を斬る兄弟
※【勿来市植田】 6日まで
★菊多館 夜六時 会津磐梯山 嵐さがし千両勝負 嵐の中の若者達
★うえた館 夜六時 素敵な野郎 ぼく東綺たんり 通り魔
★中央館 夜六時 海の情事に賭けろ よせよ恋なんて 暴れん坊大将
★植田ロマンス 夜六時 戦略爆破部隊 グランドキャニオンの対決
※【四倉町】
★四倉国際 三人の顔役 切られ与三郎（5日まで）
★四倉文化 この髪百万ドル 不敵に笑う男（6日まで）

NAK 第一

1040KC

6・05 劇「ほえろアンデス」
12 名作文庫「黄金虫」
30 「1丁目1番地」千野光男
7・30 三つの歌 司会宮田アナ
8・00 お父さんはお人好し アチャコ 浪花千栄子 島倉千代子 松永成巳
30 私は誰でしょう 木村アナ
9・25 「なつかしのメロディ一五夜」奥田良三 東富士郎 山田陽子 田谷力三他

NAK 第二

1540KC

6・25 ルポ「皮膚科外来」安田利顕
45 そろばん教室
55 「せん断加工」
7・05 工業実務「労働衛生とは」
15 複式簿記の実務
30 若い世代へ❶「映画と社会」❷青年相談室
8・00 教養特集（第11回全国統計大会記念講演から）大内兵衛
9・00 アジア民族音楽祭（インドネシア・マラヤ）ゲスト飯田信夫 大木淳夫 ペリック・バネ 司会岸辺成雄

RFC ラジオ福島

800KC

6・00 あばれ剣法 山東昭子
10 歌の絵本▽クリスマスセールご案内
30 フクちゃん 「猫がクシャミをするとき」❶▽音楽の小箱
7・15 人情夜話「猟銃」❶岡田まり子 渡辺美佐子 北村和夫
30 キングアワー
8・00 エスエス演芸会 落語「革俵」三笑亭夢楽 歌謡地容子
30 自警者の記録 "またあの日がやってくる"
9・00 お楽しみ演芸館 漫才「女房殺に最敬礼」秋山右楽・夏川左楽 落語「松山鏡」緋文楽
30 連続ゴールデンドラマ「夜光虫」107 司会 葉子 河村有紀 星由里子ほか

NHK-TV 第四チャンネル

6・00 不思議なパック「かにさるの合戦」三木のり平
30 世界みたまま「よみがえるインカ帝国」泉精一
7・15 バス通り裏 佐藤英夫 大森暁美
30 私の秘密 渡辺紳一郎 藤原あき 高橋アナ ゲスト 古賀忠道
8・00 歌の広場 真木みのる 旗照夫 沢村みつ子 和田弘とマヒナ・スターズ
30 お父さんの季節 榎本健一 加藤博司 石浜朗 小柳徹
9・00 現代人間模様「涙のワルツ」あるダンス教習所にて
30 金語楼ショー「師走の金」木田三千雄他

100円貸店

友人なと三人で平のあるバーに入った。冬だというのに、女給さんは両腕、両脚をまる出しにして、お客へのサービスにこれつとめるのだろうが、よくもカゼをひかないものだと感心する。飲食店は少なくとも三年ごとに店の構造をかえ、気分をあらためるようだが、横町の横町といった狭い通りに一坪くらいの店も沢山できた。十人も入れば、身動きも出来ない。ここで一つだけケチをつけさせてもらいたいことがある。全部がそうだというのではないが、換気装置のことである。酒を飲むと、どうしてもタバコを多くのみすぎるし、人の息などでムンムンする。酒をのまぬうちから酔ってしまいそうだ。このような職場で働く夜の蝶、つまり従業員の健康ということを考えても、ぜひ換気装置はよくしてほしいおしぼりだけのサービスでは片手落ち。もっとも、そんな空気じゃないと、気分が出ないという客が相手なら話にはならぬ話。

（龍人）

名画特選サービス
6▷10日
ジーン・シモンズ主演
エフレム・ジンバリスト・ジュニア ダン・オハーリイ ロンダ・フレミング
ロマンスに理の若き女追を性き ドラ性求大と人 マメし胆心妻

太陽の谷
CINEMASCOPE シネマスコープ 総天然色
大地に生きる男の腕の一本勝負!!
情熱ガリフォルニヤ描くメロドラマ!!
監督ヘンリー・キング
ユニヴァーサル映画㈱提供
ロック・ハドスン主
ジーン・シモンズ
ドロシイ・マクガイア演
THIS EARTH IS MINE

自転車先渡し分割払
新しい感覚の近代車
月賦・日掛・お気軽に御利用下さい
フタバ商会 平市新川町 電3286

スカッチ コニヤック タイラ エデン

平市 DPの専門店 くわな

ホンダ カブ号が
10カ月払いであなたの車に
スーパーカブ号 50CC 4.5馬力
セル付カブ号 〃 4.5 〃
スポーツカブ号 〃 5.0 〃
〃 荷掛付 〃 5.0 〃
マサゴ自動車（株）平営業所 平市中町1の1 電3665
郡山ホンダ販売株式会社 郡山市稲荷町 電1205

黄昏に帰れ
恐怖と戦慄の世界的ギャング事件を追って街角に山岳に息づまる死斗を続けるGメン!
聚楽館
ジェイムス・スチュアート ヴェラ・マイルス マレイ・ハミルトン 演主
連邦警察
（総天然色）

けだもの街
ヒスタヒジョン
女の口笛に踊る銀行ギャング、狙われるのは秘密を握った男だ…
監督ジョン・ギリング
ジーン・マンスフィルド★アンソニイ・クイン主演
アーサーラング作品・RKO映画㈱提供
6日より 完全暖房開始 ひかり座

カラ紙・カベ紙 長 平市新川町 松崎商店 電四五七二

太平櫻
大平酒造合資会社

急募
▽女子バーテン 二名
▽女店員 五名
満十八才以上の住込可能な方 月給八千円以上
喫茶パー・リオ 小名浜金星座前 電三六五三

赤巴
▽アカトモ工業店▽平市四丁目平郵便局前通り入る▽電話二九五〇番▽新規の方も大歓迎いたしております

貸事
務所▽新築六坪半▽場所平市南町（南同きの角地）▽委細面談 平市正月町 電四五八三 渡辺工業所

運転
手（タクシー）若干名募集▽給料その他委細面談 磐城市本町五七電二〇三味そ醤油醸造業岡崎屋本店 内郷市駅前電五六三一二 小野タクシー

募集
▽配達員二名▽自転車に乗れる方で住込み、年令不問 磐城市本町五七電二〇三味そ醤油醸造業岡崎屋本店