1）日刊　昭和21年6月1日（第三種郵便物認可）　昭和24年2月24日運輸省特認第233号

いわき民報　（夕刊）　昭和35年12月12日　（月曜日）　第4546号

夕刊
いわき民報
発行所
平市田町63
いわき民報社
社長　野沢武蔵
電話（代表）4161番
ⓒ いわき民報社 1960

スポーツ用品

平運動具店
平市才槌小路
電4508

油汗流す歳末やりくり

不良お得意をしめ出しか

焦げつきに泣く石油販売業者

黄金の景気とさわがれた1960年だったが、陽の当たらぬ業界も少なくない。石炭を筆頭におとし入れた石油の販売業者は、いま年の瀬を前に、赤掛金でノド元をしめつけられ、四苦八苦の状態におち入っている。平、常磐、内郷三市にある石油販売業者十五店（十日会を結成）では、取引者のうち二割を占める三百件、金額にして千三百万円にのぼるガソリン、軽油の販売代金が焦げつき、その取り立て方法、不良お得意先の対策に腐心している。

焦げつきの多い筆頭は、土建業（十キロ以内六百六十万円の合計二千四百二十万円となっている。このうち軽油には地方税の軽油税（売り上げ高は月平均ガソリン四百四十キロ以内（千七百六十七円）軽油二百二十キロ以内六百六十万円の合計二千四百二十万円となっている。このうち軽油には地方税の軽油税（売り上げ高は月平均ガソリン四百四十キロ以内（千七百六十七円）軽油二百二十キロ以内六百六十万円の合計二千四百二十万円となっている。このうち軽油には地方税の軽油税（売り

毎年、ガソリンスタンドが新設されて「石油業者は景気がよい」との一般の世評に反し、業者が増えれば、サービスもはげしくなり、そこには血の出るような競争心理が火花を散らす。金払いが悪い相手と知りながら取り引きするため自然焦げつきも多くなるというもの。最近では、その焦げつきを警戒して、新額は一応調査してから取り引きするという慎重策をとっているそうだ。

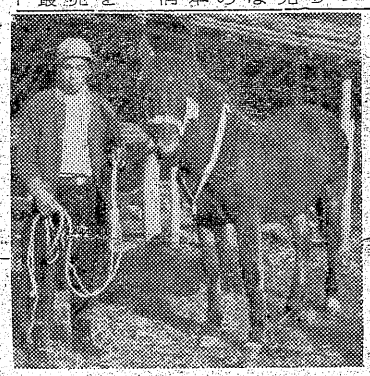

遠野町の駒セリ市　売れたのは半分以下

機械に押され一割安

遠野町の当歳駒セリ市は十、十一の両日、上遠野家畜市場で開かれた。初日のセリ駒は四十余頭で昨年の同日、上遠野家畜市場で開かれた。初日のセリ駒は四十余頭で昨年

分はしかたなく販売業者が代わって支払うので、金利が二重となり胜に頭を痛めている。一方、卸先からの督促がはげしく、まったなしの無慈悲なものとあって、その中にはさまった販売業者は、資本に余力でもない限り、ほとんど消極的な商法に立たされてしまう。つまり焦げつき整理には、やむを得ず不良お得意先の整理のため売り込みストップをかけるという最後の手段に頼るより道がなく、十

日会では近く総会を開き、その対策もねることになった。そうなると、この強行戦術のあおりで、借金頭の土建、運搬業界には歳末台風がまき起こり、倒産するところもでてくるだろう。

消防ポンプの性能検査　県石城事務所では十八日から二十四日まで市町村単位に消防ポンプなどの性能検査を行なう。日程と検査種類は次のとおり。

▽十八、十九日　四倉町、自動車四、小型十八の計二十二台▽二十日　内郷市、自動車三、手引き一、小型十三の計十七台▽二十一、二十二日　常磐市、自動車六、手引き六、小型十三の計二十五台▽二十三日　遠野町自動車四、手引き五、小型三の計十二台▽二十四日　田人村、自動車一、手引き一、小型三の計五台

珠算能力試験受け付け開始　来年二月五日平商で行なう平商工会議所主催の第四十一回珠算能力検定試験の受験募集は一月二十日まで商工会議所で受け付ける。

体育振興委指導委講習　県教育委員会、勿来市教育委員会共催の体育振興委員、指導委員研修会は十三日午前十時から勿来市役所大会議室で次のテーマで開かれた。二日目の十一日は九十六頭が出場、審査の結果、遠野町字入上の佐藤貞一さん所有の清姫（牝黒毛）が一等賞の銀メダルを獲得、四万五千円で売られた。この日三十六頭が買われ最高四万五千円、最低一万六千五百円、平均二万七千四百円、総売り上げ高は九十六万四千六百円に達した。なおセリ値は前年度にくらべると一割安だった。

原因は農家に動力の農機具が普及されて来たためと見られている。

【一等賞の清姫号】

防犯統計功労者に感謝状　内郷署

県警本部と県防犯協会連合会では三十五年度の犯罪統計に功績のあった内郷市宮町竹の内区長秋山秋吉さんら七人に感謝状を贈った。この伝達式は十二日午前十時から田村内郷署長から渡された。

▽薄生昭綱＝宮町金坂、樫村武＝宮町宮沢、石田勇＝宮町滝、高萩広雄＝宮町滝、秋山秋吉、大橋元郎＝宮町竹の内、菅野光義＝内町金坂

労働問題協議会　平労政事務所では十六日午後一時から平商工会議所で第八回石城地区労働問題懇談会を開き、各企業の臨時工に対する考え方などについて話し合う。

社会主任者会議　石城福祉事務所では十九日午前十時から県石城事務所会議室で管内七カ町村社会主任者会議を開き❶歳末たすけ合い運動について❷事務取り扱いなどを協議する。

呉羽の薬害対策を協議　勿来市薬害対策委員会（委員長甲高誠兵工氏）では十三日午後一時から市役所で委員会を開いて呉羽工場よりの薬害（水稲被害）対策について協議する。

オインガ氏のお入れです

印刷の方が体裁がよいというので、印刷に切り替えてきた活字の組み方も、今はやりのヨコ組みが圧倒的。それぞれ個性的になってきた。文章も「謹賀新年」という固い感じの文句は少なくなり、「あけましておめでとうございます」式のやわらかい型に変わりつつある。詩を入れたり、家族全員の名や年令まで入れているのもある。

○…注文枚数は、個人では小学校の校長先生の千枚が最高百枚程度がザラで、中には二十枚分の注文をしてくる客もいる。数が少なければ、印刷代も高くつくが、そこが商売のせつないところ。百五十円相当のものを、五十円ぐらいでサービスしている。福印工組石城支部が平治導の指導をうけた際に、「工員を安くつかっていては、いつまでたってもいい仕事ができない。それには、出血サービスをやめることだ」と説教された。業者は、そうしたいと念じていても、競争意識からついそ無理してしまう。こういったムリが年賀印刷へ拍車をかけている一つの大きな原因になっていることは間違いない。

【年賀ハガキ印刷にせわしい印刷屋さん】

はやる年賀ハガキの印刷

☆☆☆☆☆
☆☆☆☆☆

○…年賀ハガキの受け付けは十五日から始まる。締め切りは二十三日。年賀ハガキの印刷屋さんは、てんてこ舞いだことしは去年よりも、印刷する人がぐんと増えたという。親密さを失なわないため直筆していた人も、忙しさとか、

印刷の方が体裁がよいというので、印刷に切り替えてきた活字の組み方も、今はやりのヨコ組みが圧倒的。それぞれ個性的になってきた。文章も「謹賀新年」という固い感じの文句は少なくなり、「あけましておめでとうございます」式のやわらかい型に変わりつつある。詩を入れたり、家族全

すずめ

▽歳末たすけあい運動に、一円でも多く協力しよう。何かをその分節約しよう。

▽石油業者が焦げつきに四苦八苦。不良得意先を切り捨てるのもよいが、問屋との交渉をもっと、強くできぬものか。

▽第一分科会＝体育の振興をはかるための活動母体を如何に指導育成すればよいか

▽第二分科会＝体育指導委員の活動は如何にあるべきか。

▽第三分科会＝青少年スポーツ活動をどう指導し育成したらよいか

天気予報　お食事処　玉半提供

（小名浜測候所発表）

【今晩】北のち北西の風強く、曇り始め時々にわか雨。

【あす】北西の風日中強く、曇りで一時しぐれる。が、のち晴れてくる。

【海上】今晩、あすとも風波が高い。漁船は注意を要する。

洋菓子作って30年
松月の
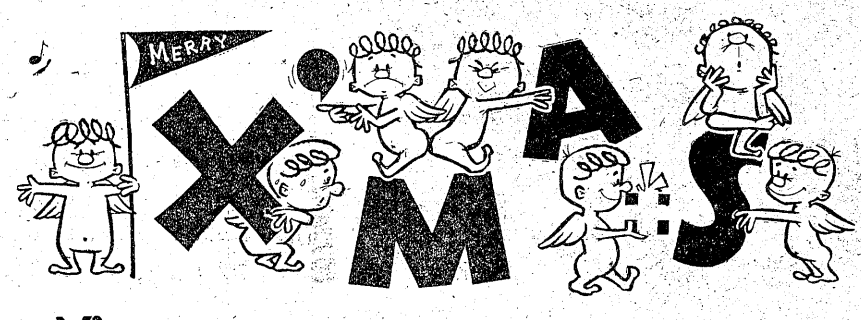

プレゼントセール
X'マスデコレーションケーキが当たる幸運の予約カードをご利用下さい
1960年のクリスマスはご家族揃って楽しくご家庭で過ごしましょう　洋菓子作って30年の技術を誇る松月ではことしもクリスマスデコレーションケーキの予約ご注文を承っております
ことしは松月ストアーの開店一周年を記念いたしましてクリスマスケーキのご予約を戴きましたお客様に抽せん番号つきの予約カードをさしあげます　その中から輝ける1960年のクリスマスを記念する意味で　ご予約いただいたクリスマスケーキをプレゼントいたします
●松月ストアー開店一周年記念
クリスマスのご会合に
松月の喫茶
平市三田小路　TEL・4688
松月堂
平市銀座　TEL・2206
SHOGETSUDO
松月ストアー
平市銀座　TEL・4206

保護世帯ピーク越す

扶助料も一割の支給減

七町村

石城福祉事務所管内の生活扶助世帯人員を見ると三十一年度は月平均八百五十世帯だったが、昨年度は石炭界の不況で、この五年間のうち最高の八百七十八世帯に増加した。今年度に入ってからは十一月末までの統計で月平均八百三十三世帯とやゝ減少の傾向にありこれは炭鉱離職者らが他地区に転出就職しているためと見られている。また扶助料も昨年度は三千六百三十五万七千円と最高を示し、最低だった三十二年度の二千二百十二万円に比べてなんと千三百二十三万円も多かったが、今年度は十一月末現在で二千二百九十四万円となり、このまゝで行けば年度末には三千四百万円程度となるので、昨年度の一割弱減少するものと見られている。

扶助料のうち生活扶助は全体の八割を占めているが、生活扶助だけを見ると三十一年度は二千三百四万円、三十二年度二千五百六十九万円と伸したが、三十三年度には二千五十二万円と逆に激減。昨年度は炭鉱の不況が影響して三千八十万円に急増したのが特徴。今年度は十一月末の累計千九百六十七万円から推定して二千九百五十万円になるので、昨年度よりやゝ減少した程度に止まりそう。なお三十一年度以降の世帯数、人員数（以上月平均）と扶助総額は次のとおり。

▽三十一年度　八百五十世帯、三千百二十八、二千八百二十万二千七百十三円▽三十二年度　七百九十三世帯、二千九百七十四人、二千九百九十二万七千百五十円▽三十三年度　八百十三世帯、二千九百七十八人、二千三百九十四万四百十四円

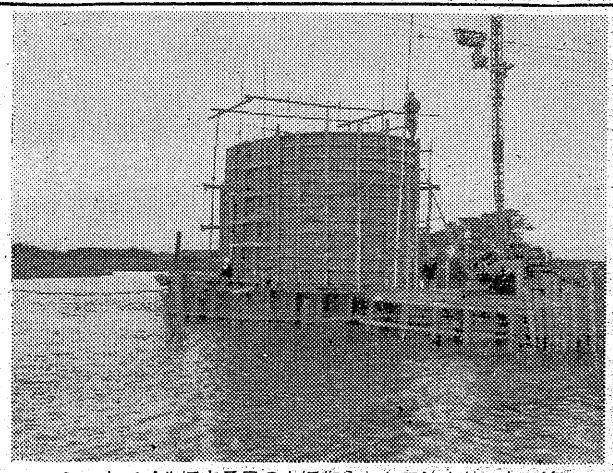

シートパイルによる島の上に作られたコンクリート井筒

まるで島の大橋脚

新舞子橋　来年度は上部工事に

四倉―草野―夏井―沼ノ内を結ぶため平土木事務所では昨年度から夏井川河口に新舞子橋（延長三百四十㍍）建設に拍車をかけているが、現在工事が進み四基の橋脚の基礎がほゞ完成、ことし中に残りの二基の基礎も完成する運びとなった。両側に設ける橋台と橋脚六基は三月ごろまでに完成させ、来年度には待望の上部構造が取り付けられるが、現在行なっている川の中での基礎工事には高さ六㍍もある鉄板シートパイル七十九枚を組み合わせて直径十㍍の円形をつくり、その中に砂を入れて一つの島とし、その上に橋脚の基礎となるコンクリート井筒を作り上げる難工事。今年度の予算はざっと七千万円にもよっている。

昨年度は四百五十万円を投じて夏井側に第一号橋脚を設けた。これは横九・四㍍、縦四・四㍍深さ十㍍のコンクリート井筒を沈めたものだが、第二号からは川の中での作業に入ったため、シートパイルによる新工法を取り入れ、横七・四㍍、縦四・四㍍、高さ五㍍のコンクリート井筒を島の上に作り、土を出しながら井筒を埋め、さらにその上に同じものを作って埋めて深さ十五㍍のものにしている。これらは一号の基礎より五㍍深くしてあるのは沈下に対する抵抗を強めるため。なお来年早々から着工される橋台は中八㍍、高さ六㍍で、その基礎には長さ十㍍直径四十㌢のコンクリートパイルが打ち込まれる。

初級簿記講座

磐城市教委、磐城市中小企業相談所では共催で成人学級初級簿記講座を開く。簿記の原理を学び実社会の会計事務の向上、普及をはかる目的で事業経営者、計理実務者などが対象。講義は簿記の概念、複式簿記の機構、勘定記入の法則、貸借対照表、財産目録、企業会計原則の解説などについて毎夜六時から小名浜公民館で行なう。受講希望者は十日までテキスト代百円を添え小名浜公民館へ申し込むこと。なお開講日は次の延べ七日間。十三日、十四日、十七日、二十日、二十一日、二十三日、二十七日。

呉羽で歳末助け合い

呉羽化学錦工場労組（組合長勝又羽）では歳末助け合い運動を行なうことになった。

市況

魚類

（単位＝円）

（十一日午後―十二日正午）十一日夜から十二日朝しかけて小名浜ではイワシの大漁が続いている。

【小名浜港】サンマ船一隻　巻網船十五カ統　底引船二十隻　小トウ　百七十㌔　一〇〇―八五▼ギンタイ　百二十㌔　二五▼イシモチ　百十㌔　一三〇―八〇▼マシラ　百十㌔　六五―五〇▼ムシカレイ　七十五㌔　一〇〇―九〇▼ドンコ　六十八㌔　四五―四〇▼バチ　四十㌔　二〇―一〇▼フグ　二十五㌔　二五〇▼カスゴタイ　二十一㌔　五五▼サヨリ　三〇▼マタナメタ　三〇▼クラエビ　千八百㌔　一五五―一〇五▼アナゴ　二百三十㌔　一二〇―八三▼ウボウ　九十五㌔　八三▼ギンバモ　八十㌔　三六▼ソデモ　五十五㌔　一五〇▼ヒラメ　四十㌔　四五―三〇▼ムシカレイ　一〇〇▼雑魚混り　二千七百㌔　五

【江名港】底引船二隻　巻網船一隻

▼水タコ　二千二百五十㌔　七三―三五▼イカ　千七百十七㌔　三五―二五▼マイワシ、セグロイワシ混り　千五百㌔　三五―二〇▼ホウボウ　千㌔　一〇―四・五（㌔）　五一―二（㌔）▼ヒラメ　三一二（東）㌔　二〇―一三（㌔）　二五―一五（〃）　一二―四・五（東）　五一―二（㌔）▼マダイ　五一―二（〃）　三七―一五（〃）　二七―一〇（〃）　一三―八（〃）　一四―一〇（〃）　三八―一七（〃）　六〇―二〇（〃）　四五―二〇（〃）　一一・五―九（コ）

▼ホウレン草　一〇―四・五（束）　五一二（〃）　三一二（東）　二〇―一三（〃）　二五―一五（〃）　一二―四・五（東）　五一二（〃）▼丸大根　五一二（〃）▼ゴボウ　三七―一五（〃）▼ニンジン　二七―一〇（〃）▼パレイショ　一三―八（〃）　一四―一〇（〃）▼サツマイモ　三八―一七（〃）▼サトイモ　六〇―二〇（〃）▼ヤマトイモ　四五―二〇（〃）▼キリイモ　一一・五―九（コ）▼玉子　一万四千㌔　六七―三〇

野菜（単位＝円）

▼白菜　三一二（東）　一万八千㌔▼ダイコン　一万二千㌔▼ニンジン　一万八千㌔▼ゴボウ　一万㌔▼ハクサイ　一万二千㌔▼ネギ　一万二千㌔▼ホウレン草　一万二千㌔▼ミツバ　一万二千㌔▼ナス　一万二千㌔▼キュウリ　一万二千㌔▼トマト　一万二千㌔▼ピーマン　一万二千㌔▼カボチャ　一万二千㌔▼ジャガイモ　一万二千㌔▼サトイモ　一万二千㌔▼ショウガ　一万二千㌔▼ミカン　一万二千㌔▼リンゴ　一万二千㌔▼ナシ　一万二千㌔▼カキ　一万二千㌔▼ブドウ　一万二千㌔▼モモ　一万二千㌔

果物

▼リンゴ　四〇―二〇（㌔）▼ミカン　六〇―四〇（〃）▼カキ　三一―一〇（〃）　二七―一五（〃）

（丸平青果市場調べ）

求人案内

10日現在　平職安所

【男子】▽配管、左官指導員各一▽内郷市、二十五―五十歳、通一万円以上（経五年）▽事務員一、平市、年不問、通一万円以上▽集金人一、平市、五十五歳まで、通七千―一万三千円▽機械製造（見習）18、内郷市十七―二十五歳　通年不問、住一万円以上▽整理係6　日四百―四百四十円（経三年）▽東京都、十五―二十歳、住七千百―九千二百円▽ボリエチレン15　通一万―一万八千円（経二年）▽川崎市、十九―二十五歳、住二万円▽店員多数、平市、十六―二十二年一万五千円▽鋳鋼工10、東京都、十八―三十一歳、住一万一千―一万八千円▽ジラウン管製造工40、川崎市、十八―二十三歳、住九千円▽機械工50、勝田市、十六―二十三歳、住六千―七千円▽化学処理工10、川崎市、十八―三十歳、住一万―一万二千円

【女子】▽事務員多数、平市、十六―二十一万八千円（経二年）▽焼鈍工1、平市、三十―四十歳、通四百四円▽鋳物工2、平市、二十―三十二歳、通日三百五十―五百円（経三年）▽電気工事人5、平市、十八―四十五歳、通日四百―五百円（経二年）▽ウエイター・ボーイ、コック見習14、東京都、年不問、住一万円以上▽整理係6　通一万―一万八千円（経二年）▽川崎市、十九―二十五歳、住二万円▽店員多数、平市、十六―二十二年一万五千円▽鋳鋼工10、東京都、十八―三十一歳、住一万一千―一万八千円▽ジラウン管製造工40、川崎市、十八―二十三歳、住九千円▽機械工50、勝田市、十六―二十三歳、住六千―七千円▽事務員5、日立市、十八―二十五歳、住七千―八千円▽案内係20、東京都、十五―二十三歳、住七千百―九千二百円▽レヂ・ウェイトレス10、東京都、十八―二十五歳、住一万円▽賄係7、東京都、年不問

忘年会の申し込みは早目に！

楽しい年忘れをしていただくため三、四十人様まで御利用できる会場を用意してございます。準備の都合もございますので早目にお申し込み下さいませ。

皆様の御来店をお待ち致しております。

味覚の殿堂大衆割烹

ご汁屋

平市材木町（聚楽館通り）

TEL・2269　4625

町

スガタ靴店＝平市銀座街靴のメーカー「スガタ」が新装開店

鈴藤寝具コーナー＝平市鈴藤では一丁目店あとに「鈴藤寝具コーナー」を新設十一日開店。

神谷菓物店田町＝平市古銀治営業所が開店

町神谷菓物店では田町（いわき民報社前）には二十日から二十五日まで恒田町営業所を新設。十四日開店。

フラワーで懇華パーティ＝バレーフラワーでは二十日から二十五日まで恒例の豪華クリスマスパーティを開く。

工

平市鎧座街靴店「スガタ」では店舗を拡張していたが九日新装開店した。

田政雄氏）では近く地区労会議を開いて歳末助け合い運動を行なうことになった。

訃

平市古銀治営業所が開店＝町神谷菓物店では田町（いわき民報社前）には二十日から二十五日まで恒田町営業所を新設。十四日開店。

平市鎧座街靴店＝平市鎧座街靴のメーカー「スガタ」が新装開店

鈴藤寝具コーナー＝平市鈴藤では一丁目店あとに「鈴藤寝具コーナー」を新設十一日開店。

神谷菓物店田町＝平市古銀治営業所が開店

町神谷菓物店では田町（いわき民報社前）には二十日から二十五日まで恒田町営業所を新設。十四日開店。

フラワーで懇華パーティ＝バレーフラワーでは二十日から二十五日まで恒例の豪華クリスマスパーティを開く。

工

スガタ靴店＝平市鎧座街靴のメーカー「スガタ」が新装開店

鈴藤寝具コーナー＝平市鈴藤では一丁目店あとに「鈴藤寝具コーナー」を新設十一日開店。

神谷菓物店田町＝平市古銀治営業所が開店

町神谷菓物店では田町（いわき民報社前）には二十日から二十五日まで恒田町営業所を新設。十四日開店。

フラワーで懇華パーティ＝バレーフラワーでは二十日から二十五日まで恒例の豪華クリスマスパーティを開く。

ノザワの自転車
スーパーカブ号
山口ペット
御用命は是非当店へ
代理店　門馬自転車店
平市六丁目　電2551　自宅　電5285

文具のナガノ

矢ケ崎犬猫病院
TEL・3275（呼）
平市　鎧田

ハカリは藤森

出前　レストラン　カイカ
電二二五〇・五四六七

名入　手拭
馬目染工場
平・五　電二五五八

割烹料理　ちやば
平市南の町こゝろ。

DPの専門店　平市　くわな

石葉（せきよう）
平市紅小路　電三〇五四

ホンダ　カブ号が
10カ月払いであなたの車に
スーパーカブ号　50CC　4.5馬力
セル付カブ号　〃　4.5　〃
スポーツカブ号　〃　5.0　〃
〃　荷掛付　〃　5.0　〃
マサゴ自動車（株）平営業所　平市中町1の1　電3665
郡山ホンダ販売株式会社　郡山市稲荷町　電1205

ピンクレディのムード
平市田町路地
トリスバー

皮膚科・泌尿器科・性病科
入院応需
木村皮膚科医院
平市材木町三〇（聚楽館向入る）電六六三

滞納処分強化月間
自12月1日　至12月31日
未納の市県民税・固定資産税
保険税などは今すぐ納めて下さい
12月23・26日は差押物件の公売をいたします
納税は
日がけ　月がけ　心がけ
平市役所

くらし随筆

平事件

菊池泰二郎

った関係で労使のあっせんにつとめた。

◇

しかし事態は絶望的であった。矢郷炭鉱休山に関する委員会は七月二日に開かれる予定であった。事件はその前日の六月三十日に暴発したのである。事件の関係者の過半は矢郷炭鉱の従業員であった。ぼくは当時二十代の青年らしいはげしい悲しみを感じたことを昨日のように思い出す。すでに最高裁の判決も下がったことであるから今さら雑音の如き論評を下すことは控えるべきであろう

しかし事件はこのような中小炭鉱の深い苦悩のなかから生まれて来たのである。今日炭鉱は目前にひかえた貿易の自由化というさらにきびしい試練を経なくてはならない。悲劇は二度繰り返してはならないのである。政府、経営者、労働組合、各々の立場から着実な努力が必要であろう

（鳳城炭鉱社長）

去る八日、十一年ぶりに平事件に終止符がうたれた。騒乱の成否という法理上の問題は別としても感慨無量である。昭和二十四年は炭鉱業にとって大きい変化のあった年であった。配炭公団が廃止され、従来の温室の中の統制経済からきびしい自由経済に移行した年であった。

各炭鉱は真剣に合理化の努力を始めたこの場合、常に合理化の苦しみのシワよせを真っ先にうけるのは、中小炭鉱とその従業員である。

◇

内郷白水地区の中小炭鉱もその例外ではなかった。同地区の中小炭鉱のうち、最も大きい矢郷炭鉱の休山をめぐって労使の対立がセン鋭化した当時、炭鉱業は臨時石炭鉱業管理法の下に運営されていたぼくはそのとき管理委員であ

待望の下水道事業に着手

工費二億で五百ヘクタールを

磐城　一期工事は来春完工

磐城市では三十五年度から五カ年継続事業で公共下水道事業を施行することになり、このほど第一工期事業として同市字車人三二〇、三隅組（太出英明社長）請負で着手した。磐城市の下水道施設はいままで計画の一貫性に乏しく、特に市街地では家屋の密度増大に伴って汚水の量が高まり雨水の流失度も相当なもので、大雨のときにははんらん浸水騒ぎが絶えなかった。

こんど日本測量株式会社（東京）に二十四万についての第二期事業としけにし、三十六年度以降引きつづいて事業を進め将来は市役所前―小名川沿い―小名川河口―小名浜金庫前―宮下駅前―小名浜高校前―玉川橋の道路に磐線ヒューム管を埋設、字元川（大橋ガラス店付近）へ吹松二カ所に中継ポンプ場玉川橋付近に終末処理場を建設して汚水を浄化したうえ、藤原川を経て海洋に放流する計画になっている。

第一工期事業は明年一月末完了の予定。

三輪車にはねられケガ

十一日午後五時ごろ平市荒田目字内県道で同町一七二、猪狩シンさん（四つ）は平市鷺岡字合ノ二百㍍。同保安部では近く処分する。

酔ってクツをはき逃げ

平署は十二日、内郷市内町前田、土工新妻義男（三つ）を盗み現行犯で捕えた。午後七時半ごろ平市出町靴店「フランセ」＝吉田誠一さん（三）＝方で〝靴を買う〟と履き、〝小さい〟と文句をつけ店員が二階に外の靴を取りに行っている間にその靴（二千円相当）をはき逃げしたもの。なお新妻は酔っていた。

勿来で火事騒ぎ

十一日午後八時五十分ごろ勿来市銀町字中田、ボシ友タクシー（責任者＝阿部氏）の車庫内で、女事務員が混合油を作製中、傍らの電気コンロから引火したが、運転手たちが協力して消し止めた。

漂流機雷を拾う

十一日午後五時ごろ富岡警察署から小名浜海保に入った連絡によると、双葉郡久ノ浜町漁夫吉田勝一さんは、十日午後八時ごろ漁船清幸丸に乗って原釜沖合で操業中、漂流している丸型の機雷一個を発見し久ノ浜港に持ちかえった。直径一

四倉で船火事

十日午後七時半ごろ四倉町志津神田富治さん所有サンマ船第三富治丸（三九㌧）の寝室から出火、消防団員（七）を盗みの疑いで捕えた。十一月二十日午前十時ごろ同町下仁井田機業酒井善吉さん方に便所の窓から侵入、ジャンパー一着（時価二千円相当）を盗んだもの。

少年が便所の窓から盗み

平署は十一日、四倉町下仁井田宇道原、無職少年（一四）を盗みの疑いで捕えた。十一月二十日午前十時ごろ同町下仁井田機業酒井善吉さん方に便所の窓から侵入、ジャンパー一着（時価二千円相当）を盗んだもの。

柿崎君磐城高選ばれる

バスケットボール協会　東京五輪合宿選手に

柿崎国雄選手

全日本バスケットボール協会は四日、東京五輪合宿選手として柿崎国雄君（七）＝二年生、内郷市小島町＝が選ばれ参加することになった。

身長一・七七㍍、体重六十八㌔、胸囲九十一㌢、ジャンプ一・五㍍で、一年生からレギュラーとして出場、二年からはチームの中心となって活躍、今年は全国大会にも出場した。

柿崎君の選出にあたっては磐高の実績から代表者は磐高に一任されすでに五回も全国大会に出場しており、同高出身の志賀選手をロマに、大平選手をメルボルン大会に代表者を送って高く評価されている。

三業者が防犯協力を協議

磐城市

磐城署では年末年始防犯協議会を八日午前十時から同署会議室で開いた。署側から伊藤署長、吉田刑事課長、有馬防犯係長、業者側から芸妓、飲食店、バー、旅館三業各組合代表十五人が出席、まず有馬係長から管内の防犯現況と七日一せいに実施した料飲店の指導取り締まりについて「営業場の照明度適反が目立って多く、甚だしいところではルックス程度で営業していたこと報告。協議題に移り営業時間（午前九時から午後十一

三流合同してノドを競う

平謡曲会

平市謡曲会主催の第十三回平謡曲会は十一日午前九時から平市公会堂日本間で喜多流、宝生流、観世流の三流合同で開き、午後五時まで喜多流は〝蝉丸〟〝小鍛冶〟宝生流は〝船弁慶〟〝通り小町〟観世流は〝版女〟〝藤戸〟など数曲を披露した。【平謡曲大会】

健康で明るい正月を〝

NHK無料診断に74人

原生省、郵政省簡易保険局など主催の第十回NHK歳末たすけあい無料健康相談が十一日午前十時から午後三時まで平保健所で開かれた。〝みんな健康で明るい正月を迎えましょう〟というところから日頃医療に恵まれぬ人を対象に無料で一般健康相談から専門科、環境衛生相談までも親切に相談に応じた、またNHK厚生文化事業団医師により高血圧など成人病の相談もありいたれりつくせりだったがこの日に診断を受けた者は七十四人だった。

歳末助け合いに全市を托鉢

内郷市仏教会で

貧困家庭に愛の手を伸べようと内郷市仏教会（金倉宗士興栄氏）では十二日朝から第一回目の歳末助け合い運動として市内全域を托鉢し、この日は市内寺院から七人が参加〝歳末助け合い托鉢〟と名記した旗を先頭に綴町から堀坂、宮町、金坂方面に托鉢して歩き、この日一日で二万円の目標を上げて助け合い運動に寄付する。【内郷市仏教会の第一回歳末托鉢と無料健康相談】

14日、平市で停電

東北電力平営業所では二十一日の第三水曜日停電日を繰り上げ、十四日午前七時から午後六時まで旧市内の一部停電する。これは年末も押し詰まり東部平変電所の改造と配電線を張り替えるため。

開店お知らせ

平市三十米通り（交通公社隣）に皆様のマンモスパチンコホール「東京会館」が完成、十二日午後五時から開店致します。汽車時間のお待ち合わせにお仕事のお疲れをいやすいこのひとときに是非御利用下さいませ。テレビボンネット号二百数十台を備え皆様のおいでを心からお待ち致しております。

マンモス遊技場　東京会館

平市三十米通り（交通公社隣）電二〇一九

三菱ミシン

現品即納23回払い……御利用下さい

姉妹品　三菱編機　自動模様編器付　新発売

各種ミシンと編機の店

勿来市植田町　電話556番　高木ミシン商會

甲陽館大浴場

タイルとタイル工事施工請負

室内装飾新建材

株式会社　武田陶器店　タイル部

平市一丁目　TEL・4811―2

そろそろお歳暮のくばりもせんならん

いくらあっても余ることのないものは食料品です。生活の向上と共にたのしい食生活をもたらす新しいものが続々出ています。

コーヒー紅茶詰合せ　一箱　四六〇円

柿屋海苔　一箱　三三〇円

日巻り一点サービス

青海苔　一帖　十七円

サカイ食品店

平・I　電3336

ヤマハ YAMAHA

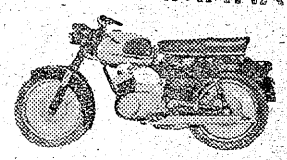

オートバイ		
250CC	スポーツカー	¥185.000
250CC	YDⅡ	¥168.000
125CC	YAⅢ	¥125.000
スクーター	175CC	¥150.000
モペット	50CC	¥55.000

ヤマハ全車種　福島県特約店

平自動車工業株式会社

内郷・小島TEL・3811・3812

清純な美しさが三愛のいのち

クリスマスプレゼントは三愛からと言われるほどすべての商品に清純な美しさが溢れているのでこの歳末の三愛コーナーは爆発的人気

ハンカチセット　百円―三百円

アクセサリーセット　一千円

人形（犬）　千九百円

オルゴール　五百円

男女一対ペアセーター　三千五百円

小物セット　千二百円

（四階三愛コーナー）

食品五周年記念大売り出し中

藤越　平市

これからの食生活

㊤

荒井敬助

家庭欄

池田首相は国民所得倍増政策を打ち出しているが、所得が上がれば一番先に一般家庭の家出はどこに向くかというと、まず食べ物、次は着るもの、次いで住む所、すなわち「衣食住」でなく「食衣住」の順序となる。

戦前と戦後および十年先の食事の傾向内容を調べて見ても、米は国民一人当たり戦前二一〇、昭和三十三年には一〇〇、昭和四十四年（予測）九七に減り、野菜は八五から一一八、殊に栄養本位の西洋野菜が伸びて来るし、果物は七〇から一九二、肉は四六から二六三、卵は五九から二〇二、油は二八から二〇九となり、果物は現在の二倍、畜産物は三倍の増産計画を政府は立てています。

去る九月二十四日石城地方市町村農業委員研修会を平市公会堂で開催され講師としてお出でになられた農林省総合農業科学研究所長農林漁業問題調査委員東大教授農博神谷慶治先生のお話の中で、先日文芸春秋社主催で国民食生活改善懇談があり、首相始め各界の名士が多数招かれて自分も行ったが、どんなご馳走が出るかと思っていたが出されたものは何んのことはない田舎のおそ菜料理のみであった。野菜、特に西洋野菜の料理が色々に調理されて出され、一々効能や調理法の解説付きでその中に種々我が国の食生活について出席者一同楽しく語り合ったのであった、とのことを語られました。

従来ご馳走美食と考えられたものは、肉類魚卵等いわゆる蛋白食であったが、今日では上食はビタミン食、中食は蛋白食、下食はデンプンといわれています。これからの食物は戦時中から終戦直後の食糧不足の時代と異って、満腹感のみでは満足しない食物は健康保持長寿食の観念が強くなり、栄養本位とされることに現在の医学では難治とされる高血圧、がん疾等予防のための食物を大きく考えられるようになって来た。米国人は三寸人参とレタスで国民の寿命を十年延ばすことが出来たと言っている。それでこれからそ菜類の栄養的保健的説明をしまして御参考に供し度いと思います。

（平市農林水産課長）

民報映画案内

※【平市】13日まで
★世界館（六・五五）弾痕街の友情（八・二五）お伝地獄
★平東映（五・二七）男ならやってみろ（七・〇四）地雷火組（八・三〇）江戸の朝風
☆平館（六・二〇）男ならやってみろ（八・〇〇）秋日和
★東宝民劇（七・〇〇）お姐ちゃんはツイてるぜ（八・五〇）喧嘩ロマンス道中
☆平新東宝（七・三〇）東海道珍次喜多道中（八・五〇）恐怖の宇宙人
★三夜東映（六・三一）葵秘帖（八・〇五）第三の疑惑（九・一九）鷲の中の渡り鳥
★平日活（七・〇五）名探偵明智小五郎（七・五五）犯行七分前（八・五四）大暴れ風来坊
★ひかり座（六・〇五）けだもの街（八・〇五）太陽の谷（12日まで）
★聚楽館（六・〇〇）私は死にたくない（八・一〇）ワーロック（15日まで）
※【内郷市】
★燦映劇 ある恋の物語 十六歳 親バカ 子バカ（13日まで）
★第二イワキ 素敵な野郎 神田祭り 喧嘩笠
黒部谷の大剣客（13日まで）
※【常磐市湯本】13日まで
★湯本座 砂漠の女王 レッグスダイヤモンド 征服されざる西部
★三函座 鉦千両 男は騙される 太陽が目にしみる
★常磐座 会津磐梯山 嫁さがし千両勝負 嵐の中の若者たち
★常磐日活 大暴れ風来坊 儲は泣いちっち 一四狼
※【磐城市小名浜】13日まで
★国際 競馬八剣伝 お転婆社員 あゝ江田島
★磐城座 錆びた鎖 情熱の花 海を渡る波止場の嵐
★金星座 惜春鳥 剣侠五人男 次郎物語 上と下 恋の手ほどき（12日まで）
★東映 大いなる驀進 ぼんこつ 薩摩の狼火
★第二東映 地雷火組前編 天下無双の剣 深夜便 一三〇列車
※【勿来市植田】13日まで 伊豆の佐太郎 三ツの謎 恋しぐれ千両勝負
★うえた館 夜六時 東海道おっきり娘 流転 新女大学
★中央館 夜六時 やくざ先生 女王蜂と大学の竜 ある恋の物語
★植田ロマンス 夜六時 壮烈敵前上陸 無頼の西部（15日まで）
※【四倉町】
★四倉国際 足にさわった女 競鵬八犬伝 トップ屋を殺せ（12日まで）
★四倉文化 喧嘩太郎 小雨の夜に散った花（13日まで）

勿来市厚生課でリア予防接種

勿来市厚生課ではジフテリアの第三回予防注射を次の日程で行なう。

▽十五日鎌田公民館▽十六日植田公民館▽十九日勿来関田永井分館▽二十日大津公民館▽二十一日川部公民館▽二十二日山田公民館▽二十六日鎌公民館、

訃報

【出生】▼渡辺良子（塩字風内二一一良二女）▼松崎俊子（大字木城江字白土二七 幸雄長女）▼草野栄死亡（男（上荒川字五郎内五八 元治三男））

◇勿来市◇
【出生】▼菊地智子（鎌田町 岸江二女）
◇平市◇
【出生】▼松山年男（山玉町）鈴木敏江（平潟町）▼関部栄（心）川瀬戸町 十日届出

100貨店

アル銀行に入ったら、美にサービスの悪い態度に出られたので シャクにさわったその男は、こう力んだ。「この銀行を買収したいと思うんだが、一体いくらだら買いとれるんだ」「そう、一億五千万円くらいかナ」「よーしそれならアス二億円用意しておくから、つり銭五千万円を準備しておいてくれ」。なかば、じょう談めいて言ったにせよ、痛快なことを口にするものだと、なみいるお客がびっくりしたとか。その男、またしても、ある銀行で、こういった。「利子を安くしてくれないか」と。銀行から金を借りる段になると、どちそうしたり、余分に頭をさげたり気の毒なくらいの低姿勢である。銀行マンに頭を下げるのではなくて、お金に敬意を表するにしても、あまりみっともないじゃないか。この弱らいの気慨と気骨を持つ人が一人でも多くなれば痛快なのだが、どうして、こうも意気地なしばかりなのだろうかーと、アル人はいう。

（龍人）

NAK ナイター
12日　1040KC
6・05 劇「ほえろアンデス」
12 名作「フランダースの犬」
30 「1丁目1番地」
7・30 三つの歌（大津市滋賀会館で收録）司会宮田輝アナ
8・00 お父さんはお人好し 花菱アチャコ 浪花千栄子
30 私は誰でしょう（赤い羽根募金の少年少女を招いて）
9・10 ニュース解説
25 ❶浪曲「伊達騒動」鹿島秀月❷歌 若原一郎❸奇談「呼んでくれた母の銘山」

NAK ナイター
1540KC
6・25 「インフルエンザと肺結核」◇サルファ剤と結核治療
45 そろばん教室◇工業教室
7・05 工業実務「疲労」
15 商業実務
30 若い世代へ❶映画の娯楽性と社会性❷相談室「その犯人は判らない」茂木草介作 近藤洋介 遠山二郎 楠義孝 福山博寿 山田前岩田直二他 大阪放送劇団
9・40 詩と音楽 旧式なラジオのための「立棺」の田詩 田村隆一作 岸今日子 近藤準

RFC ラジオ福島
800KC
7・15 人情夜話「姉妹のまん中」❶河内桃子 山岡久乃 夏川かおる
30 キングアワー
8・00 エスエス演芸会 漫才「結婚について」獅子てんや 瀬戸わんや 歌松山恵子
30 目撃者の記録「遭難」
9・00 お楽しみ演芸館 漫才「あきれたお鳶・主税」千歳家今次・今若 落語「六郷縄張」雷門五郎
30 連続ゴールデンドラマ「夜光虫」110回 司葉子 星由里子 語り手仲谷昇

NHK・TV オ四チャンネル
6・10 不思議なパック「幸福を売る男」ママコ
30 世界みたまま「ギターのふるさとスペイン」
7・15 バス通り裏 谷川勝巳
30 私の秘密 渡辺紳一郎 藤原あき 藤浦洸 ゲスト子母沢寛 司会高橋圭三アナ
8・00 歌の広場 コロムビア・ローズ 高英男 和田弘とマヒナスターズ 茂木草介作 近藤真木みのる
30 お父さんの季節「ボーナスア・ラ・カルト」榎本健一
9・00 現代人間模様「家庭にある婦人科について」（くつかメラマンを中心にシュ）
30 演芸くらぶ 落語 一「カゼの虫」

御婚礼のおふとんは……

真綿	一組	円
夜具	一組	円
夜着	一枚	円
テン	一枚	円
座布団	一組	円
座布団	一枚	円
綿	5	一
絹	一	一
父	組	組
ル父	掛	一
キ	枚	枚
秩父毛	布	布

ふとんのスズキ　平市新川町　電2422

うちわカレンダー広告マッチ　平市大町 嘉見家 電五四六九

自転車先渡し分割払
新しい感覚の近代車
月賦・日掛・お気軽に御利用下さい
フタバ商会　平市新川町　電3286

味の食堂 岡樂　平市三田小路　電三八〇二

一日を元気で働けるタノシさ！
肝臓はあなたのおカラダの原動力です
・疲れがなかなか抜けない
・血圧が高い
・老けやすい
・二日酔
・悪酔に…
新製品活力増進総合老化予防剤
ゼリアS錠 三〇錠…四〇〇円 一〇〇錠…一二〇〇円
化粧品 マックスファクター販売店
武田薬局　薬剤師 武田三郎

魚河岸よりネタ毎日入荷
酒喜庵寿司部　電四三一・四三二

貴女に心から奉仕する
ヘリウット美容室　平ひかり町　電話62489番

味淋を使用した料理は…断然うまい！
それは圓味淋です！
一八〇ミリリットル瓶 一三円
五〇〇ミリリットル瓶 一九〇円
一・八リットル瓶 六三〇円
☆最寄りのお酒屋さん・デパートにございます。
☆三つの部屋を新調する 抽せん券つき特売中

皮膚科 泌尿器科 性病科 三浦医院　平市材木町 電四二四七（税務署前遊園地隣）　三浦正明

ジネマスコープ 総天然色
夜を楽しく
思いきり笑わせるスマートな恋愛喜劇
近代娘の恋のうらおもてを描く名篇!!
監督 マイケル・ゴードン
ロック・ハドスン ドリス・デイ主演
ユニバーサル映画・超特作

悪の実力者
アメリカ最大のギャング映画!!殺人の専売特許をとったブリティ・ボーイ!!
ジョン・エリクスン ジョアン・ハーベイ主演
監督ハーバート・J・リーダー
映配提供

13日より完全暖房 ひかり座

奥さまの夢をスマートに設計！
永年の技術が生んだサンウェーブの炊事用具
代理店 株式会社 野内商会　平市四丁目 電4101／2

外科 内科 産婦人科 放射線科 永井医院　勿来市植田町 電話四七番　院長 永井勝三 宮崎重雄　【入院随意】

皆様の喫茶バー トミ　平市才槌小路　電話五四七九

急募
▽女子バーテン 二名
▽女店員 五名
喫茶バー・リオ　小名浜金星座前　電三六五三

美容
技術者至急求む▽委細面談
平市南町五二 電三二八五 大庭美容院

開店
急募▽美容技術者、昼間▽給一万五千一六千
平市南町（織田歯科前）電四九二〇 レディ美容室

譲度
住宅地▽旧平市内、駅から二十分位▽千八百坪、分譲可、格安、仲介断　姓名在社（32）

貸事
務所▽新築六坪半▽場所平市南町（南向きの角地）▽委細面談 平市正月町 電四五八三 渡辺工業所