夕刊 いわき民報
発行所 平市田町6・3 いわき民報社 社長 野沢武蔵 電話（代表）4161番
ⓒ いわき民報社 1960

古い信用と最新のモード 蝶矢印のワイシャツ CHOYA 蝶矢印の店 中野洋品店 平市二丁目電二〇五三

昨年より上回るボーナス

大手筋は一割から四割増加

四万円台でホクホク

平労政事務所が調べた管内の各労組の年末手当要求は一部の中小企業を除いては大半が出そろったが、これまでに妥結した大手の日本水素、呉羽化学、同化成、大阪造船、磐城通運は景気上昇の波に乗っていずれも昨年同期の妥結額より一割から四割も上回る黄金のボーナス景気となった。また不況を伝えられた炭鉱も常磐、古河好間がそれぞれ千五百円上回り、中小企業も昨年同期より多い額が支給されるものと期待されている。

既に妥結したものでは磐城セメント（磐二万三千五百円、古河好間二万四百五十円）▽常磐交通、磐城通運がそれぞれ一割のアップで、不況といわれた炭鉱界も冬場の需要期に入ってやゝ持ち直しを見せ、大手炭鉱の常磐、古河好間は千五百円増となり、常磐交通（二万四千円）▽大阪造船（二万八千円）▽磐城通運（三万六百円）に対し二万一千円（二万八千六百円）▽日本電建労組（五万八千円）▽呉羽化学（四万七千二百円）に対し四万五百五十円（三万三千八百六十三円）▽同化成（三万四千七百七十五円）に対し二万七千円（二万六千七百九十二円）

◇既に妥結したもの＝▽古河好間（二万五千円）▽常磐セメント（二万五千円（二万円））▽常磐交通（二万四千円）に対し二万三万五千円（二万八千円）▽磐城通運（三万六百円）に対し二万一千円（二万八千四百円）▽日本電建労組（五万八千円）

◇要求中のもの＝▽常磐職組（九万一千円（八万五千円））▽大日本同（七万五十六百円（六万一千六百円））▽大日本勿来（三万五千円（二万八千円））▽常磐交通（二万四千円）に対し二万

全国屈指のスケール

草野神谷簡易水道 完成は来年九月

三十五年度全国簡易水道第三位の着工としたが、三月末までには予定通り水源池、ポンプ場、配水池など規模をもつ簡易水道事業で、地区民五百戸をシブ水から解放、配水するが、第一期工事は工費千六百万円で六十枚地内の水源池から中神谷字鬼越地内の安養老寺山（標高四十五㍍）まで二千六百㍍の本管敷設工事を行なう。六十枚地内夏井川べりの水源池は直径三㍍深さ六㍍の円筒コンクリート水源池二つをつくり、これを直径五十㍉パイプ（五十㍍）で結び、この水を二百㍍北の土堤際にあるポンプ場で二十馬力ポンプで揚水、延々二・六㌔の十二・五㍉パイプを六十枚一内宿一下神谷一中神谷を経て安養寺山の配水池まで伸ばす。安養寺山配水池は横十二・八㍍、幅八㍍、深さ八㍍の四百㌧の水を貯水でき、ここから五百戸の民家と学校に配水するが、その配管は延べ十四㌔に及ぶ膨大なもの。

完成は来年九月。草野、神谷地区簡易水道は全国的にも屈指の広大な規模をもつ簡易水道工事で、地区民五百戸をシブ水から解放、配水するが、第一期工事は工費千六百万円で六十枚地内の水源池から中神谷字鬼越地内の安養老寺山（標高四十五㍍）まで二千六百㍍の本管敷設工事を行なう。六十枚地内夏井川べりの水源池は直径三㍍深さ六㍍の円筒コンクリート水源池二つをつくり、これを直径五十㍉パイプ（五十㍍）で結び、この水を二百㍍北の土堤際にあるポンプ場で二十馬力ポンプで揚水、延々二・六㌔の十二・五㍉パイプを六十枚一内宿一下神谷一中神谷を経て安養寺山の配水池まで伸ばす。安養寺山配水池は横十二・八㍍、幅八㍍、深さ八㍍の四百㌧の水を貯水でき、ここから五百戸の民家と学校に配水するが、その配管は延べ十四㌔に及ぶ膨大なもの。

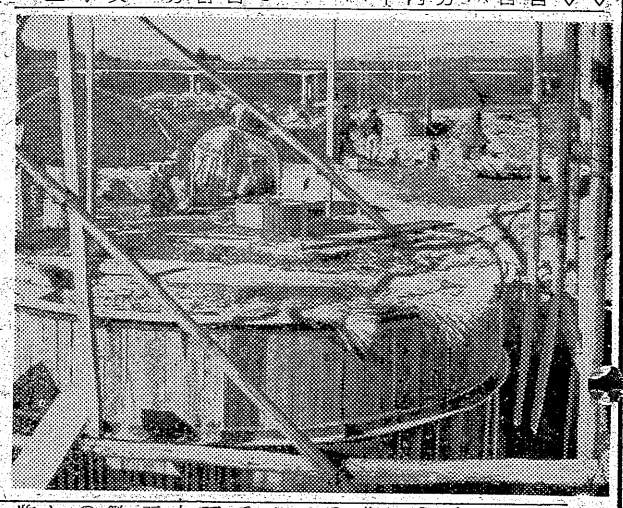

【草野、神谷簡易水道の水源池】

平市選管に大臣賞

徹底した公明選挙活動

自治省は十一月二十日に行なわれた衆議院議員総選挙の優良選挙管理委員会を十五日、首相官邸で表彰するが平市選挙管理委員会（委員長永山亮太郎氏、四委員、三職員）が晴れの自治大臣賞を受ける。今次総選挙に対し平市選管では公明選挙を表務して三月と十月に公明選挙映画会を行なったほか、委員や職員が公明選挙を表わす仮装をして仮装盆踊りに参加して入賞したほか、流灯花火大会にも公明選挙流灯を、市内の各地区運動会にも一役かって得意の仮装でデモするなど、全国でも例をみない徹底した公明選挙活動を行なった。また平市選管に全面的協力をした平市公明選挙推進の会（会長山野部登一氏）協力も大したものだった

☆★☆★☆★☆★☆ 張り間に合わぬ経師屋さん ☆★☆★☆★☆★☆

○…暮れに入っての表具店はやカベ紙の張りかえなど一度に注文が殺到するためだが、千年観音にでもなりたいほどめまぐるしく忙しい。戸障子近ごろは経師屋の弟子入りが少なって、表具屋さんの仕事は一般家庭とその需要が手広くなって、ふえと増えた。

○…掛軸の注文も多くなってきたのが最近の傾向。「これ世の中が落ち着いてきたせいでしょう」といってたが、今年カベ紙についても、主人公がカラカミ張りに忙しい】

オイシング

平市選挙管理委員会

勿来商連が発展的解散

商工振興会誕生で

勿来市商工会議所設立認可の前提として勿来商工振興会が十一月誕生したので、従来の勿来商工連合会は必然的に発展解散することになり、十三日午後一時から植田公民館で役員多数参集し解散式をあげることになった。

寸言

平市奨学生を募集　平市は二十六年度の奨学生として高校十人、大学五人を募集している。給与額は高校月千円、大学月三千円で、一月三十一日まで市教育委員会で受け付ける。

▽大手筋のボーナスは昨年よりいいようだ。中小企業も、多少アップがつくだろう。少与では困る。ボーナス景気は十五日以降。

▽歳末の法律相談は大もて。主客転倒の訴えが多くなる。家主だといって、でらかいツラができなくなってきた。さみしいハナシ。

天気予報

お食事処 玉半楊枝

（小名浜測候所発表）

【今晩】北西の風、晴れ。
【あす】西よりの風、晴れたり曇ったり、一時にわか雨。
【海上】今晩風波あるが、次第におさまる。あすは日中風波でる（なお突風が警戒しているから火の元の注意が要望されている

産婦人科 中田医院 平市材木町繁楽館前 電話二〇九七

忘年会 新年会に大広間を 忘年 新年会の御会食や御結婚のご披露には平市を一眺に見わたせる大広間を御利用下さいませ 費用は御相談に応じます 旅館 仙寿園 平市鎌田山 電話六五一六

御贈答品は 喜ばれる品を…… 屋 暮れの御贈答品にはどなたも頭をなやまします…贈りものは受けた人が喜ばれる品にかぎります それには緑屋の…… ハム 詰合せ 三〇〇円―一〇〇〇円 〃 四八〇円―一〇〇〇円 縄詰 〃 一九〇円―九六〇円 味の素 〃 一八〇円―三〇〇円 砂糖 箱入 常磐交通待合室に抜けられます 緑屋 平市中央通り一丁目 電2794 電2539 神戸牛 支店 本店

白セメント 平市四丁目 電代四一〇一 野内

忘年会、新年会 三十名様までご予算ご相談に応じます（小宴会場もご利用下さいませ） 大衆割烹 富士食堂 平市材木町（綴小路） 電五〇二三

お歳暮は高きがゆえに貴からず 値段が高くてありきたりの品物より、ご自分がいくつか選んで組み合わせられた方が、心のこもった立派な贈りものができます。 石けん半ダース 一五〇円―三〇〇円 卓上靴みがき 四五〇円―一千円 紳士ウーリーくつ下 百円―四五〇円 〃コットン肌着上下組千三百円―七千円 三愛ニューダイヤネックレス 一四〇〇円―二四八〇円 〃人形（動物）二八〇円―二四〇〇円 食品九周年記念大売り出し中。 パートタイマー、男女店員募集 藤越 平市

イワシほお刺し活況

サンマに泣いた加工屋

磐城　マイワシ漁の盛漁期を迎え磐城市小名浜漁市場はこのところイワシブームでわきたちとくに十一、十二の両日は今シーズン最高の七百九トンの水揚げがあって活況を呈した。水揚げ漁船が同魚市場前に一度に集中したため順番を決め、徹夜で水揚げてんやわんやの混雑を演じ、なかには順番が待ちきれず、三千トン頭に臨時に陸揚げトラックで魚市場に運び、セリに間に合わせた漁船もあったほど。

県旋網漁協組の話では漁場は平市大浦および五ヵ沖合で地元の巻き網漁船三カ統はじめ大津、久慈（茨城）八戸（青森）の県外船など二十カ統（約九十隻）が集結、操業しておりこの日は漁船一カ統一網当たり百五十万円から三百万円かせぎまくった。

ホオ刺し加工に最適の中羽イワシが主なため人気がよく浜相場は一キロ当たり七十三円から十三円の好値を呼んだ。

サンマの高値で痛手を受けていた地元の海産加工屋さんは「イワシの好漁でやっと息がつける」と正月を前にホオ刺し加工に拍車をかけている。「マイワシの群も濃厚なので例年にまして今年のイワシ漁は有望だ」と県旋網漁協組の話。

好間校外指導員の巡視日程

第四回好間村校外指導打ち合わせ会は十日、四小で開き、年末年始の巡視を二十五日から正月六日まで決めた。巡視は二人一組で、映画館での観覧態度、交通道徳、不良行為をとくに事前指導する。日程は二十五、三十、三十一、二、三、六の間を平内、二十七、二十九、三十一、二の四日間は吉河好間映画館をそれぞれ昼夜巡視する。

磐城地方森林振興協議会は　石城地方森林振興協議会は二十日午前十時から平林業事務所会議室で開き再建などについて協議する。

【威声のいい中羽イワシのセリ＝小名浜魚市場】

三森林組合が合併

来夏に川部、勿来、山田

勿来市の川部、山田、勿来の三森林組合の合併問題をこのほど勿来市役所会議室で開いた結果、全面的に合併することにし、同市経済課の指導で早急に各組合の資産表や合併後の事業計画を樹てることにし、来年二月ごろ合併予備協議会を開き、夏には新発足する予定である。

対等合併することになった三森林組合の組合員は川部九十四人山田百八十九人、勿来二百八十九人いるが、錦地区や植田地区の森林関係者がまだ加入していないため、合併と同時にこれらの人々を吸収して勿来市を含城とする組合に育てることを目標としている。平林業事務所の調べによると勿来市には五千二百、五十三ヘクタールの山林があるが三組合の山林はその三分の一の千六百ヘクタに過ぎず、これまでの組合の活動は素材の生産など活発な動きはなく、年間五十ヘクタ程度の造林事業を行なっていた程度で、森林振興の必要性が高まり合併に踏み切ったもの。

市況

魚類

（単位＝円）

（十二日午後一時三十三日正午）

十三日の小名浜はサンマの水揚げはほかなくイカ漁が多い。

【小名浜港】　サンマ船二隻　底引船二十三隻　小型船十隻

▼サンマ　三千百㌔　五五―五〇▼イカ　七千九百㌔　六〇―三〇▼メヒカリ　三千五百㌔　一三―七▼小ヤリイカ　二千九百㌔　一六〇―一一五▼サクラエビ　四百五十㌔　二一〇▼ギンハモ　百四十五㌔　三六▼アナゴ　百二十五㌔　一一〇▼メイタカレイ　七十五㌔　七〇▼雑魚混り　二千㌔　二―五

【江名港】　底引船八隻

▼水タコ　千五百㌔　七八―四〇▼トウジン　一万千二百㌔　一一〇―七〇▼イカ　五千六百㌔　三〇―一八▼小アカジ　三千七百五十㌔　三〇―二五▼ヤリイカ　三千㌔　二五―一五▼メタ　千八百七十㌔　一四〇―五〇

【中之作港】　サンマ船一隻　刺網船一隻　底引船五隻

▼サンマ　三百㌔　四三▼メタケ　七千五百㌔　九二―九〇▼水タコ　一万八千七百五十㌔　七九―四〇▼イカ　三千七百五十㌔　三五―二〇▼トウジン　三千七百五十㌔　一八▼ヤリイカ　千八百七十㌔　二五―一二〇▼水タラ　千八百七十㌔　二〇―一五▼ナメタ　千百㌔　一四五―八〇

野菜

（単位円）

▼ホウレンソウ　一四―七（東）　五―二（㌔）▼白菜　三―二（東）　二〇―一〇（㌔）▼ヘラナ　二〇―一〇（㌔）▼タマナ　二五―一七（〃）▼ネギ　一七―六（東）　五―二（㌔）▼大根　五―二（〃）▼丸大根　四〇―一五（〃）　三〇―一〇（〃）▼ゴボウ　三―九（〃）　一五―八（〃）▼ニンジン　三三―二〇（〃）　六〇―四〇（〃）▼バレイショ　四五―一五（〃）　二三―一一（〃）▼サツマイモ　一三―九（コ）▼ヤマトイモ　一七―一〇（〃）▼キリイモ　二三―一一（〃）▼生ガキ　一三―九（〃）

果物

▼リンゴ　四〇―二〇（㌔）▼ミカン　六〇―四〇（〃）▼ヌキガキ　二七―一五（〃）

（丸平青果市場調べ）

新築　貸アパート

▽四畳半二間▽台所、便所、水道、風呂場付▽日当り良し▽平市外御厩バス停留所入る

（連絡）電（平）四七八四　渡部

くらし随筆

末始後

沼田一夫

この頃とみに考えさせられるのは〝日本人は何て後始末のヘタな民族であろう〟ということである。後始末すなわち終末処理である。文化国家を目指し、民主主義を唱え、合理的生活を強調する。しかし物事すべて始めと終わりがあるが末端に至っては全く日本人はゼロである。役所では精密な調査のうえ事業に着手しても、終末の民衆の一人一人が所期の恩恵に浴してるかどうかについての結論が得られぬまま、放擲してあることが多い。また家庭でもそのとおり華麗厳粛な邸宅の裏に回れば、汚物、便所は全く無頓着、かえって貧しい裏長屋の方が清潔な例がたくさんある。

◇

今なお都市において汚物の処理に数日無く頭痛鉢巻の態の一人が所期の恩恵に浴してるかどうかについての結論が得られぬまま、放擲してあることが多い。また家庭でもそのとおり華麗厳粛な邸宅の裏に回れば、汚物、便所は全く無頓着、かえって貧しい裏長屋の方が清潔な例がたくさんある。

◇

今なお都市において汚物の処理に数日無く頭痛鉢巻の態や、観光地が弁当箱、紙屑、空缶のじゅうたんを敷いてあったりするのも、末端処理に対する観念の欠如に起因するのではあるまいか。

◇

選挙の度毎に候補者各位のそれぞれの立場からの名論に感嘆これ久しうする。選挙民またそれぞれ国家の将来に希望を托して清き一票を投する間隙はこれからである。選挙が終わって再び、もとの静けさを取り戻すと電柱、塀等至るところには張り紙が破れたり汚れたりして選挙戦の激しさを物語っている。ただそれだけである。候補者も選挙民もワレカンセズエンで無関心これで臭たして観光日本、文化日本を謳う資格ありやである。

◇

願わくは候補者は、われわれの選良、指導者である。自分の選挙の後始末として率先して各市町村なり、その他の団体に費用をみずから差し出して、はり紙の処理を依頼する位の余裕を持って欲しいものである。古諺に曰く、「百の説法屁一つ」

（内郷市市長）

あす休電のお知らせ

毎度格別のお引き立てを賜わり厚く御礼申し上げます。来たる12月21日の休電日を繰り上げて左記の通り休電致しますので年末御繁忙の折から誠に御迷惑とは存じますがなにとぞ御協力下さるようお願い申し上げます

▽休電月日　十二月十四日（水曜日）

▽休電区域及び時間❶　鎌田町、立町、正月町、月見町、五色町、堤の内、禰宜町の一部、新田前、下ノ町、佃町、小太郎町、菱川町、梅本町、三崎町、潟頭町、中塩方面　七時―一六時　❷下荒川、上高久、豊間町、夏井方面　八時―一二時

御需用家各位　東北電力平営業所

母ひとり　娘ひとり……
嫁ぐもの　送るものの
心にかよう美しい愛情

小津安二郎監督作品

昭和35年度　芸術祭参加作品

総天然色

秋日和

岡田茉莉子　司　葉子　原　節子
佐田　啓二　佐分利　信　桑野みゆき
三上真一郎　渡辺　文雄　沢村　貞子
北　竜二　田代百合子　須賀不二男
三宅　邦子　中村　伸郎　笠　智衆

全国のファンと晴ちゃんの夢が実現した新しいコメディ！

鰐淵　晴子
姫　ゆり子
三上真一郎
杉浦　直樹

明日はいっぱいの果実

堂々20日まで続映　平館

大江戸日夜に咲き誇る花の桜に男意気！

福田公子
円山栄子

東千代之介（二役）

戸上城太郎
本郷秀雄

おぼれ鷲竜

破れ蛇の目も涙に濡れて冴えに冴えたや晴れ舞台!!

将棋大名

どくろ屋敷おばけ丸

殺人と謎と陰謀が渦を巻く戦慄の時代劇

伏見扇太郎　円山栄子

14日封切　平東映

14日封切

くたばれ愚連隊

鳴門の渦潮、俺らの故郷！
正義のためなら逆まくせ!!
若さで素っ飛ぶ和田浩治！

和田浩治　近藤宏
清水まゆみ　東恵美子
福津良子　小沢栄太郎
亀山靖博　内海突破
高品格　細川ちか子

総天然色

雨に咲く花

井上ひろしの唄声が綴る純愛とアクション歌謡篇

川地民夫
中原早苗
井上ひろし
堀　恭子

平日活

主客転倒した世の中

逆に夫や家主などが訴える

歳末助けあい 法律相談が倍増

平人権擁護委員協議会、平法務局で家庭事件の三十四件、借地、借家問題の十五件、境地問題の十一など共催の歳末たすけあい無料法律相談所は第十二回人権週間記念の五日から十日まで六日間にわたり、平、内郷、常磐、勿来、浪江、久之浜の六カ所で開いた。弁護士と法務局員が各種法律問題の相談を受けたが、一般に人権思想が普及されて来ているのか、相談件数は百八十五人と昨年の二倍に達した。百八十五件の内容をみるとトップが一般民事の六十七件、次いで家庭事件の三十四件、借地、借家問題の十五件、境地問題の十一件、労働問題の十件、刑事事件の五件、その他四十三件となっている。

これまで離婚問題は女性側から出されるのが普通だったが、こんどは男からの申し立てが非常に多くなっている。また借地、借家問題でも借家借地人が家主から追い立てを受けて処置に困ったというのでなく、これも反対は家主の方から借家人が手に負えないから何とかしてくれ、というのが多く、主客転倒した世態を反映している。

地区別に分けると勿来市の四十二件が最高で、常磐の四十一件、内郷、浪江の三十二件、平の二十五件、久之浜の十五件だった。

一般民事では勿来市山田町に山林の所有権をめぐり差別待遇が明るみに出た（調査中）をはじめ、人権問題が十五件あった。また貸した金が取れなくて困っている。一方借りた側からは催促が急でどうしたらよいかわからぬなど金銭問題が六件だった。

家庭事件では夫の浪費で生活が苦しい、何とか方法がないか。また病気の妻を棄てた夫の問題など深刻なものが多かった。

労働問題の十件は昨年の三倍以上にも達しており、雇用人が相当強くなって来たあらわれであり、地方公務員が選挙問題にからみ解雇されようとしている（調査中）。バーの女給が主人から関係をせまられ断わったところ給料もくれないし仕事もやらせない、というケースも明るみに出た。

十二日正午から午後四時までの間に磐城市高山日本水素小名浜工場南側の海岸に仮死状態の〝イシモチ〟は約千百二十五㌔（約千五百尾）が打ち上げられ、付近の市民は手づかみでつかまえた。いずれも内臓が真っ黒な微粉炭らしいものがあるところから、海が荒れて海底によどんでいた微粉炭をのみ込んだため窒息状態になったものとみられる。県水試の調べではこのようにイシモチが大漁に打ち上げられたのは三年ぶり。

詐欺指名犯 東京で逮捕

平署は東京都生まれ住名、同午後一時半から太田裁判長主催。

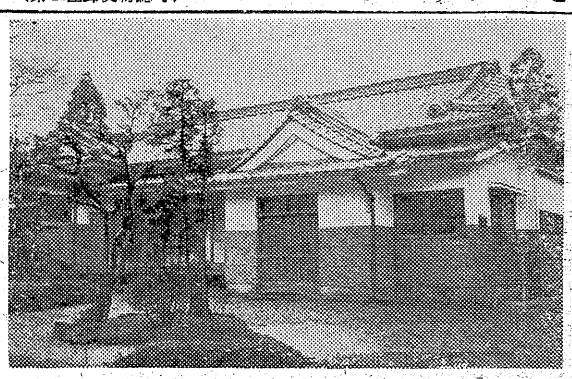

大宝寺で庫裡を新築

小林住職が大僧都に

平市大館にある日蓮宗大宝寺では一昨年本堂の大改造と位牌堂など新築したが、引き続き檀家の寄進で八月以来庫裡を新築。十一日約百人の檀家が集まって盛大な落成式を行なった。工費三百万円で庫裡五十三坪と併せて火葬場前から本堂までの道路も舗装した。

落成式場で小林智秀住職が日蓮宗務院管長山田日真大僧正から、大僧都に位階一級昇進の辞令が伝達され、寺の総代、世話人にもそれぞれ感謝状が贈られた。

【立派に完成した大宝寺庫裡】

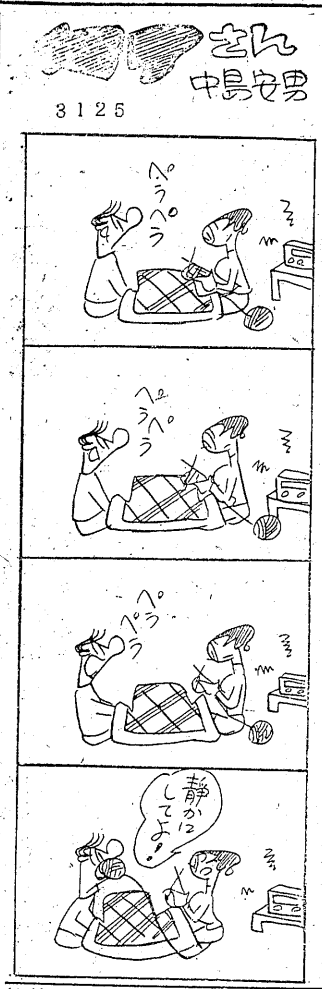

千円で自動車が当たる

内郷市商工会 二重賞大売り出し

内郷市商工会では商工会設立に伴う宝クジと歳語ショー招待のダブル賞年末大売り出しを十二日から一月三日まで加盟四百三十六店が参加して開かれている。同会は九年前に設立されたが去る九月中旬に発展的解消し、同二十六日に商工法に基づき新しく商工会が設立され、初めての記念大売り出し。

百円買い上げごとに補助券一枚、二千五百円（二十五枚）で〝こまどり姉妹ショー〟に招待するほか宝クジ抽せん券十枚（千円）で特賞（高級自動車二台、テレビ三台）一等 トランジスター、二等 電気敷布、三等 電気コタツが当たる。歌謡ショーと宝クジの二重の楽しみがあるという内郷市商店会初めての画期的な大売り出しだけに加盟商店は賑わいを立ての宣伝に力を入れている。なお歌謡ショーは二十五日昼夜三回にわたって公会堂で開かれる。

勿来署で歳末防犯懇談会

勿来警察署では十日から歳末警戒に入り、十二日は午前十時から市内映画館、旅館、飲食店、業者を招集し、防犯、防火、戸締りについて懇談し、防犯の方全を図ることにした。

大日本勿来炭住で一棟全焼

十三日、午後一時ごろ勿来市白米町字林中、大日本炭鉱住宅鉱外夫佐藤清美さん㈣も同安島三郎さん㈣もの一棟（八十平方㍍、二戸）から出火して全焼、一時四十分鎮火した。原因調査中、損害百万円。

イシモチが石炭中毒

水素海岸 打ち上げられた1500尾

四十人全部が否認

正式裁判、一月に開く

野沢むさし後援会公選違反事件

野沢むさし後援会にまつわる公選法違反事件で、既に判決のあった矢吹康、猪狩弘之、立山野辺両弁護士で四十人の被告は何れも金銭の收受は認めたが、趣旨においては検事の公訴による買収、供応、買とりまとめのものでなく、選挙費用である個人演説会場料実費とポスター貼り労務賃をふくめに政治活動資金であると主張。中には共同譲渡による金銭の收受を否認、検事の公訴による金額を越えている事実を述べたものなどもあり、公訴の内容が、取り調べの検事によって個人演説会場実費を取り上げたものと、取り上げないものなど、不統一であることが判った。

次回公判、早坂裁判長関係の十六人は新年一月十二日午前十時太田裁判長関係は一月十七日午後一時より十一人、同十八日午後一時十二人に分離して開廷することになった。

常磐署が十二日常磐市のバイク試験合格者 午前九時から小野用グランドで行なったバイク試験の合格者が次のとおり決まった。立ち会いは小林検事、大嶺、山野辺両弁護士で四十人の被告は何れも金銭の收受は認めたが、趣旨においては検事の公訴による買収、供応、買とりまとめのものでなく、選挙費用である個人演説会場料実費とポスター貼り労務賃をふくめに政治活動資金であると主張。中には共同譲渡による金銭の收受を否認、検事の公訴による金額を越えている事実を述べたものなどもあり、公訴の内容が、取り調べの検事によって個人演説会場実費を取り上げたものと、取り上げないものなど、不統一であることが判った。

次回公判、早坂裁判長関係の十六人は新年一月十二日午前十時太田裁判長関係は一月十七日午後一時より十一人、同十八日午後一時十二人に分離して開廷することになった。

常磐署が十二日常磐市のバイク試験合格者 午前九時から小野用グランドで行なったバイク試験の合格者が次のとおり決まった。

浅野明 野木昭吾 松本健治 久保修二 菅野守 佐藤正美 右田房子 瀬藤幸衛 中野和夫 宮本賢一 打笠幸美 佐藤克巳 渡辺重信 笠原修三郎 小池忠 酒井勝利

歳末助け合いに一万円寄付

常磐市炭鉱労組連合（会長山村在昌氏）では歳末助け合いの一環として一万円を常磐署に寄付した。同署は福祉事務所に寄付金の配分を依託した。

野崎氏、藤の実 常磐交通社長 学級に寄付 野崎満蔵氏は平市第五小学校にある精薄特殊学級〝藤の実学級〟に二千円を寄付した。

大河原茂平氏

（好間村消防団長）十三日午前四時、好間村大字小谷作字作畑の自宅で脳軟化症で死亡した。六十二歳。葬儀は好間消防団葬として十六日午後一時好間村龍鏡寺で執行する。

全国消防協会評議員、県消防協会平支部副支部長をつとめたほか、村議六期、議長二期、教育長三期もつとめた。昭和三十二年には消防功労者として賜緑綬章をうけた。

新装開店

十四日……午後四時
十五日……午後三時
十六日……正午

平市三田小路 王将

三十六年正月から新正で実施する許可証交付は十六日。

験の合格者が次のとおり決まった

忘年会の申し込みは早目に！

楽しい年忘れをしていただくため三、四十人様まで御利用できる会場を用意してございます。準備の都合もございますので早目にお申し込み下さいませ。皆様の御来店をお待ち致しております。

味覚の殿堂 大衆割烹
ご汁屋
平市材木町（乗楽館通り）
TEL・2269　4625

ハマも新正月 一本に決める

磐城の各漁協組

磐城市、小名浜漁協組、小名浜底曳漁協組、県旋網漁協組ではこのほど正月の一本化について協議、

所不定無職渡辺庄一㈡も詐欺の疑いで全国指名手配中だったが、十二日午後四時半東京都城東署につかまった。昨年四月九日、川前村大字川前字根岸一一四、農業矢内久巳さん㈢この弟忠二さん㈡もが会津若松市の旅館に宿泊した時金の送金を頼んだのを聞いて〝オレが届けてやる〟と久巳さんから五千円を詐取したもの。

交通のナカノ
風邪なら いつも研究している…
仲見世 平駅前 電三八六六

石川テント
経験上格上の仕事に豊富な近代的な価格に拘らず入念な心的な良心的な施工に致します
小名浜古港 電3260

そびえ立つ松の林に陽は照りて 四季の花々友を待つ たそがれ頃の森の中 ピンクのともしびほっそみつ かすかに波の音 さゝやかなれど 我が宿に…
会に・に・いこいの家 ス会談餐 ラ年齢休 ク忘御御
松玉荘 磐城市定西 電三八六

蒲団のご相談は
大河原
平市ひかり座前 電四六八二

婚礼写真は
サンペイ
平・大町 電四三〇四

貴女のヘアースタイルは 断然素晴らしい 絹の髪 夢のウエーブ ラビューパーマで！
平 市 ぎんざ
メイ美容室

急募
▽女子バーテン 二名
▽女店員 五名
喫茶バー・リオ 小名浜金座前 電三六五三
満十六才以上の住込可能な方 月給八千円以上

東昌 エコー号の十カ月払い
タイヨー輪業 平市五丁目 電五五四八

クリスマス装飾品
クリスマスパーテー用品 各種
▽お子様のプレゼントに新型電気玩具
☆23・24日 プレゼント用玩具お買い上げのお客様に菓子入りクツをさしあげます
森下玩具店 平市一丁目 電二六〇二

ジンギスカン鍋 湯本の百両
ご結婚調度品 各種
一、和洋整理タンス
一、三点セット
その他流行寝室取り揃え特売中
御来店をお待ち申しております
勿来市植田町 電話二〇一
家具のデパート 丸丹

四四三一
四四三二
出前の酒壽庵

草野質店 ▽自転車、単車も歓迎しております▽平市鍛冶町（加地和組隣）▽電二〇八八番

測量機 事務用品 計量器
修理 藤森 平市鍛冶町 電二二九六

内科 産婦人科
外科 放射線科
前田医院
院長 前田清美
副院長 前田春雄
勿来市植田町 電二一四
入院 随意

カラ紙・カベ紙 長
平市新川町 松崎商店 電四五七二

クリスマスのプレゼントに子供のりもの 各種
自転車のデパート 平サービス商会 平駅前 電二六二・五七六〇

性とビタミンAの欠乏

② 荒井敬助

家庭欄

ニンジンは百匁中にビタミン一万三千五百単位を含んでいるAはカロチンとして含んでいるので四千五百単位になる。

だが厚生省の国民栄養調査ではビタミンAの摂取量はわずか千五百単位で、中にはAを全くとらない日本人が多いことが立証されている。

吸収され、肝臓でAになり、その効力は三分の一と規定されている。

そこで日本人一人一日の栄養基準量はビタミンAが三千七百単位。このほか十六歳から二十歳までと、妊娠後半期の必要量はそれぞれ五千単位。授乳婦は七千単位が必要とされている。

❶Aが欠乏すると老眼が早められ、Aがあまり欠乏すると男女とも性行為不能となり、ひどい場合は性欲が失われる❷夜盲症眼の疲れをなおすにはAをとる❸Aの欠乏は体重の低下、骨格の異常、全身免疫の低下により伝染病にかかり易く、気管支炎、肺炎のもとになる❹A不足は腎臓などの結石の原因となり、Aを十分に供給すれば結石は解けて流れる❺肌の荒れ、アカギレ、シモヤケもA欠乏から来るもので、Aを十分にとればキメの細かい弾力のある光沢が出て、毛髪の光沢を良くする。難治シモヤケも野菜ジュースを飲んでいれば冬のシモヤケから逃れられる❻ビタミンAの長期欠乏は動物実験によりガン疾患の原因になるといわれている❼業線素は青いものばかりではなくニンジンにもたくさんある❽ニンジンはAのほか、EもありF、Kはニンジンの葉、かんらんにたくさんある。

（平市農林水産課長）

民報映画案内

★【平市】13日まで
※世界館（六・五五）弾痕街の友情（八・二五）お伝地獄
★平東映（五・二七）男ならやってみろ（七・〇四）地雷火組（八・三〇）江戸の朝風
★平館（六・二〇）男ならやってみろ（八・〇〇）秋日和
★東宝民劇（七・〇〇）お姐ちゃんはツイてるぜ（八・五〇）唄祭ロマンス道中
★平新東宝（七・三〇）東海道彌次喜多道中（八・五〇）恐怖の宇宙人
★三夜東映（六・三二）葵秘帖（八・〇五）第三の疑惑（九・二九）霧の中の渡り鳥
★平日活（七・〇五）名横綱栃錦（七・五五）犯行七分前（八・五四）大暴れ風来坊
★ひかり座（六・一〇）悪の実力者（八・二〇）夜を楽しく（19日まで）
★聚楽館（六・〇〇）私は死にたくない（八・一〇）ワーロック（15日まで）
※【内郷市】
★磐映劇 ある恋の物語 十六歳 親バカ子バカ（13日まで）
★第ニイワキ 素敵な野郎 神田祭り 喧嘩笠
※【常磐市湯本】 黒部谷の大剣客（13日まで） 13日まで
★湯本座 砂漠の女王 レッグスダイヤモンド 征服されざる西部
★三函座 乾千両 男は黙される 太陽が目にしみる
★常磐座 金津磐嶺山 嵐がさが千両勝負 嵐の中の若者たち
★常磐日活 大暴れ風来坊 僕は泣いちっち 一匹狼
※【磐城市小名浜】 13日まで
★国際 競馬八剣伝 お転婆社員 あゝ江田島
★磐城座 錆びた鎖 情熱の花 海を渡る波止場の風
★金星座 惜春鳥 剣筏五人男 次郎物語
★銀星座 悪の実力者 無頼の西部 西部に賭ける女（16日まで）
★東映 大いなる驀進 ぼんとつ 薩摩の狼火
★第二東映 地雷火組前編 天下無双の剣 深夜便 二三〇列車
※【勿来市植田】 13日まで
★菊多館 夜六時 伊豆の佐太郎 三ツの謎 恋しぐれ千両勝負
★うえた館 夜六時 東海道ちゃっきり娘 流転 新女大学
★中央館 夜六時 やくざ先生 女王蜂と大学の竜 ある恋の物語
★植田ロマンス 夜六時 壮烈敵前上陸 無頼の西部 脱獄囚とローハイド（15日まで）
※【四倉町】
★四倉国際 女優志願 すずらん祭り
★四倉文化 噂の太郎 小雨の夜に散った花（13日まで）

今日ほど、商人が宣伝ということに頭を痛めている時はないが

今日ほど、商人が宣伝ということに頭を痛めている時はないが、アル映画館のスライドに、ずっと続けて店主の顔写真を出している人の話をきいた。「いや、全くおはずかしいのですが、それがかえって、自分自身を律することになってまって…」と笑っていた。市会議員に立候補する野心があるワケでもないのに、と観客が、そう感ずるところが、つけ目なのであろう「あんたは、映画館に出ていた人ネ」とよられ、度はずれたこともやれなくて、一人苦笑することがあるそうだ。その宣伝技術のよしあしは別として、そんなところにも、おもしろい訴え方があると思う。商品を売り込む前に、自分を売り込む式のそこには田舎は田舎なりのもって行き方があるのだろう。新聞広告にしても、ラジオの宣伝にしてもマンネリズムにおちいったものが少なくないが、こういうのは宣伝のしっ放し、サル真似のたり。広告で店の消長が判るといわれるが、もっと創造的、個性的になってほしい

（龍人）

NAK 第一

13日　1040KC

6・05 劇「ほえろアンデス」
12 「がんばれ山崎君」
30 劇「1丁目1番地」
7・15 ハイライト◇スポーツ
30 話の泉 渡辺紳一郎 山本嘉次郎 大田黒元雄 サトウ・ハチロー 堀内敬三
8・00 あっぱれ三人組「鵜のまねをする烏」小金馬 猫八、
30 民謡をたずねて「甚句のいろいろ」寿才三
9・10 ニュース解説松宮克也
25 芸能ホール❶連続浪曲「伊達騒動」鼠島秀月 ❷歌若原一郎 ❸奇談「砂金」武内文平

NAK 第二

1540KC

6・25 「漁民が加工生産から学んだもの」（土佐清水）
45 そろばん教室◇工業教室
7・05 工業実務「疲労」
15 帳簿表の作り方
30 若い世代へ❶応募生活記録の発表 ❷今日の常識
8・00 教養特集 現地録音と座談会「取り出した農村」（近郊農村）川田信一郎 北木正吉 昌谷孝 司会美土路達雄
9・00 歌舞伎座中継「菅原伝授手習鑑」（寺子屋）松本幸四郎 尾上松緑 尾上梅幸 中村雀助 市川段四郎

RFC ラジオ福島

800KC

6・00 あばれ剣法 山東昭子
30 フクちゃん一もういくつねると一昔々亭桃太郎
7・15 人情夜話「姉妹のまん中」河内桃子 山岡久乃 夏川かおる
30 そのうそほんと一郡山市民会館から一
8・00 演芸名人クラブ 落語 独演「ねぎまの殿様」古今亭今輔
30 人気投票歌のベストテン
9・00 虹の星座
30 歌から歌へ 「船頭姉妹」「夜の酒」「雪国の女」
45 テイチクアワー歌の花束

NHK・TV オ四チャンネル

6・00 ぽてな劇場 解説砂村秀治 司会黒柳徹子 西川敬三郎
30 スポーツハイライト
7・15 バス通り裏 小栗一也
30 ジェスチャー 水の江滝子 花柳小菊 F・堺 中原ひとみ 川田孝子
8・00 歌は生きている「酒は涙か溜息か」古賀政男 藤山一郎
30 お笑い三人組「歳末ご用心」猫八 楠トシエ
9・00 事件記者「継続捜査」（後）永井智雄 原保美 大森義夫 外野村晋 滝田裕介
30 中近東を行く「アラブ連合の横顔」（シリア 上飯行（走熊宇七本松 二三 喜八長男）

無線と録

【結婚】▼田村越夫（会津若松市馬場名字富町一 宮木郎長男）松本明子（小川町高萩字下代二 幸重三女）▼門馬文一（岡小名字作三 タケ二男）山藤笑子（橋本七四 勘助二女）
【死亡】▼馬上鹿吉（中野区大和町二〇〇 ち＝諏訪町一九）▼菅野文助（四

◇平市◇
【出生】▼宮崎貴久（四軒町二五 秀雄二男）
【結婚】▼山野辺文一（南町六五 国貞二男）永沢豊子（南町六五 潔三女）
【死亡】▼鈴木義次（三四＝中神谷字瀬戸七二）▼金成ハサ（七＝赤井字不動堂一七）▼佐藤フト（七）＝鯨岡字田中山一八）▼猪沢喜平治（三＝赤井字荒住 二三九）▼水沢トミイ（三＝赤井字浅口七二）

◇磐城市◇
【出生】▼醍田洋子（中之作字榎戸一五 五郎長女）▼鈴木美佐代（鳥居下一〇六 良雄長女）▼宮武真澄（古港六 悠二二女）▼村

貸事

務所▽新築六畳半▽場所平市南町（南向きの角地）▽委細面談 平市正月町 電四五八三 渡辺工業所

売店舗

店舗付住宅（一階建）新築後二年延二九坪 十地約三〇坪 電話冷暖房完備 場所勿来市植田駅より三分 売主（33）

貸地

▽宅地六百坪▽分譲します▽平市内、駅から五分▽日当、環境良し（連絡所）平市四軒町三三 椎名自転車店

貸家

四軒（八六三番、八六二番他二軒）▽炊事場便所水道有▽暖当閑静好 平市月見町ガス会社裏 電四八三〇

カバンは福山

電二三一七

歳末サービス週間 第1弾

大人 55円 学生小人 40円 早朝割引 30円

総天然色

修羅八荒

市川右太衛門 大川橋蔵 山形勲 花柳小菊 丘さとみ 花柳ひろみ 大河内伝次郎

殺刀燃ゆる剣の竜虎！右大衛門・橘蔵の大顔合わせで描く阿修羅剣法！

突っ走るハイテンポート!! ヒート族の世界をえぐる青春篇!!

おれたちの真昼

水木襄・小林裕子・山田真二・大村文武

【総天然色】

日本一の顔合わせ！唄と剣の痛快捕物時代劇！

ひばり捕物帖 自雷也判

美空ひばり 里見浩太郎 東千代之介

14日―18日（5日間）

東映 三夜東映

★18歳未満は入場お断わり

新東宝

三人の女を狂わせた本能の悶え！世界の果ての島に渦巻く妻まじい愛欲！

マガリ・ノエル クリスチャン・マルカン ロッサラ・ポデスタ トーン・アダムス

狂った本能

セックスとヌードストリップ映画大会

KEスコープ総天然色

黒い欲情

KEスコープ

最夜中の乳房

イーストマンカラー

ウェイディング・ナイト

14日封切 平新東宝

明14日（4日間限）

大公開日

大人 60円 学生 50円 小人 30円

三船敏郎 白川由美 池部良 北あけみ 加山雄三 星由里子

男対男

総天然色

嵐寛寿郎対決！さく裂する男性の土魂！男性活劇NO.1

TOHOSCOPE 東宝

新三等重役

十八大スター競演!!

サラリーマン映画の決定版！

森繁久彌・新珠三千代・船戸順 加東大介・水野久美・原知佐子 小林桂樹・雪村いづみ・久保明

亭主教育の巻

東宝 民劇 TEL・3322

★★ 映画は大映 ★★★

14日封切

大映スコープ

月の出の血闘

勝新太郎 中村玉緒 北上弥太郎 宮川和子 舟木洋一

意地も度胸も男と男！恋の恨みの果し合い！月の出が呼ぶ妻絶の死斗！

母櫻

異常な感動をそそる涙の激情篇!!

弓恵子 望月優子 森矢雄二

大映スコープ

世界館